

CARACTERÍSTICAS DEL PROCESO:

Los oferentes participantes deben presentar fichas técnicas del o el ítem ofertado en donde especifiquen todas sus características.

REQUISITOS PARA PARTICIPAR:

- Oferta económica o Cotización, firmada y selladas (**no subsanable**)
- Certificación de **TSS** Actualizada.
- Certificación de la **DGII** Actualizada.
- Ficha técnica
- Registro mercantil vigente.
- Registro nacional de proveedores del estado (**RPE**)
- Debe poseer el / los rubros de los artículos a ofertar.
- Duración de la oferta económica 45 días.
- Disponibilidad de crédito a 120 días.
- **Entrega inmediata** (no mayor a 5 días laborables) después de emitida la orden y previa coordinación con la unidad de compras.
- **Se recibe mercancía de lunes a viernes de 8:30 am a 2:00 pm**

ENTREGA DE MUESTRA:

Indispensable subir ficha técnica, fotos del producto ofertado, en caso de ser necesario se requiere entrega de muestra antes de la adjudicación.

PRESENTACIÓN DE OFERTA ECONÓMICAS:

- Cargar oferta al portal TRANSACCIONAL.
- o en sobres sellados e identificados en la unidad de Compras y Contrataciones del **(Hospital Regional DR. Luis Manuel King ubicado en la Avenida García Godoy #214 la vega**

TIEMPO Y LUGAR DE ENTREGA:

Todos los bienes adjudicados deben ser entregados conforme a las especificaciones técnicas solicitadas, en algunos casos se le solicitara la entrega de mercancía en dos partes entregada mediante conduce firmado y sellado.

- **Entrega inmediata de la primera parte** no mayor a 5 días laborables con conduce **y la segunda** conduce de la mercancía restante y factura firmada y sellada.
- **Lugar de entrega:** Almacén del Hospital Regional DR. Luis Manuel King ubicado en la Avenida García Godoy #214 la vega
- **Horarios:** lunes a viernes de 8:30 am a 2:00 pm

CONDICIONES DE PAGO:

El pago será realizado en pesos dominicano.

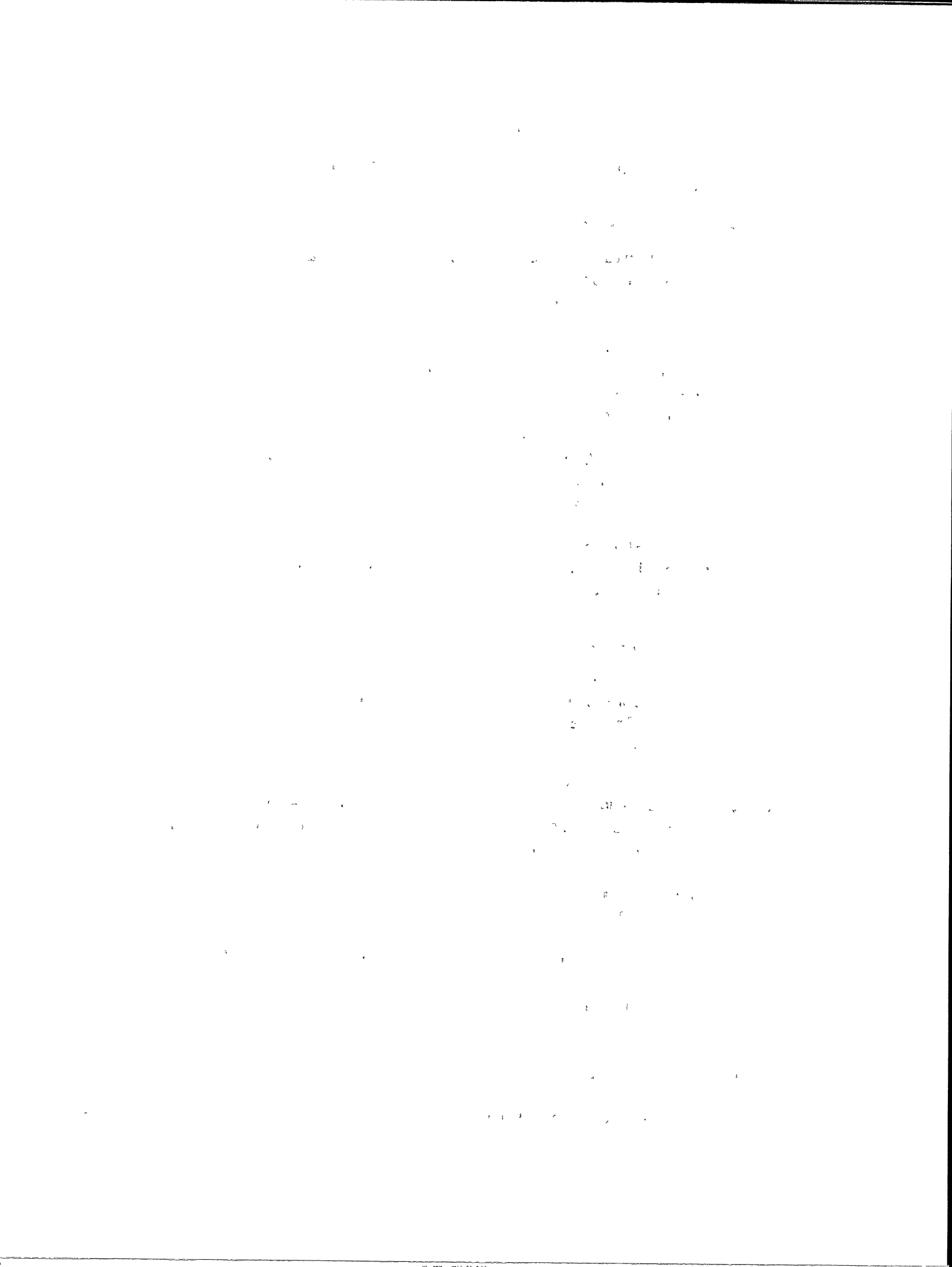

Sera pagado a crédito mediante transferencia al oferente adjudicado, de forma parcial o total del monto adjudicado en un periodo de **ciento veinte (120) días**, Luego de la entrega y recepción conforme de los bienes adjudicados por el almacén del Hospital Regional DR. Luis Manuel King.

ERRORES NO SUB SANABLES.

- Presentar cantidades o características diferentes a lo solicitado.
- No presentar ofertas económicas debidamente firmada y sellada.
- No presentar ficha técnica.
- No cumplir con las especificaciones técnicas establecidas o algún otro requerimiento o documento.

INCUMPLIMIENTO DEL PROVEEDOR.

Se considera incumplimiento:

- La demora del proveedor en la entrega de los bienes/servicios.
- La falta de calidad de los bienes y servicios suministrados.
- Si el proveedor viola cualquiera de los termino o condiciones de la presente ficha técnica.

EFFECTOS DEL INCUMPLIMIENTO.

- El incumplimiento por parte del proveedor implica rescindir la orden de compra, procediéndose a contratar al adjudicatario que haya quedado en segundo lugar.

CRITERIOS PARA EVALUAR:

Las propuestas deberán contener la documentación necesaria, suficiente y fehaciente para demostrar los siguientes aspectos que serán verificando bajo la modalidad **cumple /no cumple**.

Elegibilidad: que el proponente está legalmente autorizado para realizar sus actividades comerciales en el país.

Disponibilidad: que el oferente cumpla con las condiciones establecidas en la ficha técnica.

Capacidad técnica: que los bienes cumplan con todas características especificadas en las fichas técnicas.

Criterio de adjudicación: la adjudicación será decidida a favor del oferente/ proponente cuya propuesta cumpla con los requisitos exigidos y sea calificada como la más conveniente para los intereses institucionales, teniendo en cuenta el precio, la calidad, y las demás condiciones que se establecen en la presente ficha técnica.

Encargada de Compras y Contrataciones



