

CEIZTUR

COMITÉ EJECUTOR DE INFRAESTRUCTURAS DE ZONAS TURÍSTICAS

RECONSTRUCCIÓN DE LAS CALLES DEL CASCO URBANO EN EL MUNICIPIO SAN FELIPE, PROVINCIA PUERTO PLATA

REPÚBLICA DOMINICANA
FEBRERO 2024



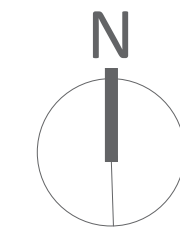

MUNICIPIO SAN FELIPE, PROVINCIA PUERTO PLATA
REPÚBLICA DOMINICANA

TABLA DE CONTENIDO

- A-101 LOCALIZACIÓN Y UBICACIÓN
- A-102 LEVANTAMIENTO FOTOGRÁFICO
- A-103 PLANTA DE CONJUNTO: LOCALIZACIÓN
- A-104 PLANTA DE CONJUNTO: INTERVENCIÓN
- A-105 DETALLES DE ACERA Y CONTÉN

ACERAS Y CONTENES A INTERVENIR	COORDENADAS
CALLE 30 DE MARZO	19°47'39"N 70°41'53"W
CALLE EL MORRO	19°47'37"N 70°41'26"W
CALLE RESTAURACIÓN	19°47'55"N 70°41'47"W
CALLE ANTERA MOTA	19°47'51"N 70°41'41"W
AVENIDA 27 DE FEBRERO	19°47'31"N 70°41'09"W
AVENIDA ANTIGUA VÍA FÉRREA (JUAN ESCAÑO)	19°48'00"N 70°41'46"W
CALLE ASERRADERO	19°47'43"N 70°41'50"W
CALLE LOS JAZMINES	19°47'47"N 70°41'47"W
CALLE SAN FELIPE	19°47'50"N 70°41'42"W
CALLE LUIS ESPINOSA	19°47'54"N 70°41'46"W
CALLE CARDENAL SANCHA	19°47'34"N 70°41'27"W
EXTENSIÓN CALLE RESTAURACIÓN (CONEXIÓN AV. JUAN ESCAÑO)	19°47'55"N 70°41'48"W



CENTRO HISTÓRICO PROVINCIA PUERTO PLATA

NOMBRE DEL PROYECTO			AREA DE INTERVENCIÓN	CONTENIDO DE LA HOJA :	FEBRERO 2024
RECONSTRUCCIÓN DE LAS CALLES DEL CASCO URBANO EN EL MUNICIPIO SAN FELIPE, PROVINCIA PUERTO PLATA			PROVINCIA PUERTO PLATA	* LOCALIZACIÓN Y UBICACIÓN * TABLA DE CONTENIDO	
DIRECCIÓN EJECUTIVA:	SUPERVISIÓN:	DISENO VIAL:			
Lic. Yaneris Then Viceministra Administrativa de MITUR Representante del presidente del CEIZTUR	Ing. Luis Omar Urefia Encargado Depto. de Ingeniería	Ing. Cristina Jiménez Depto. de Ingeniería			

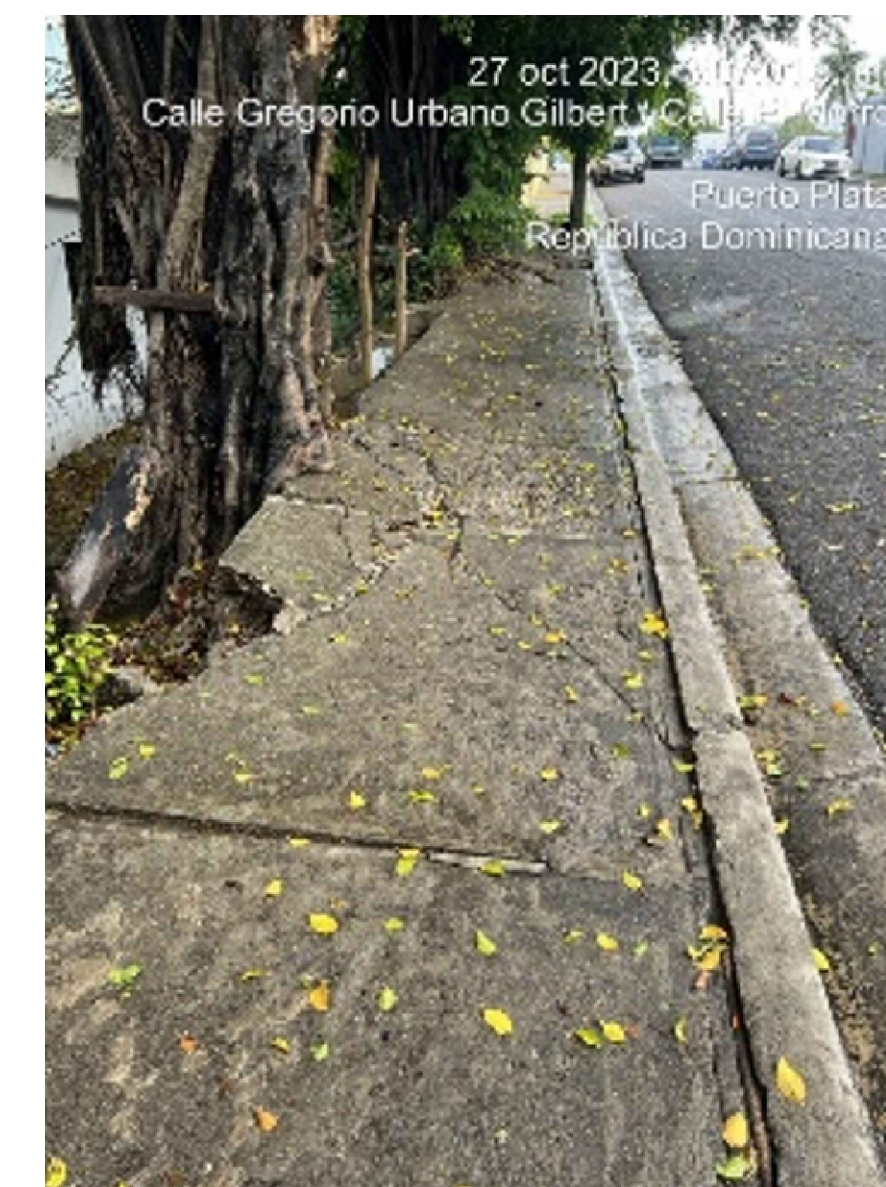
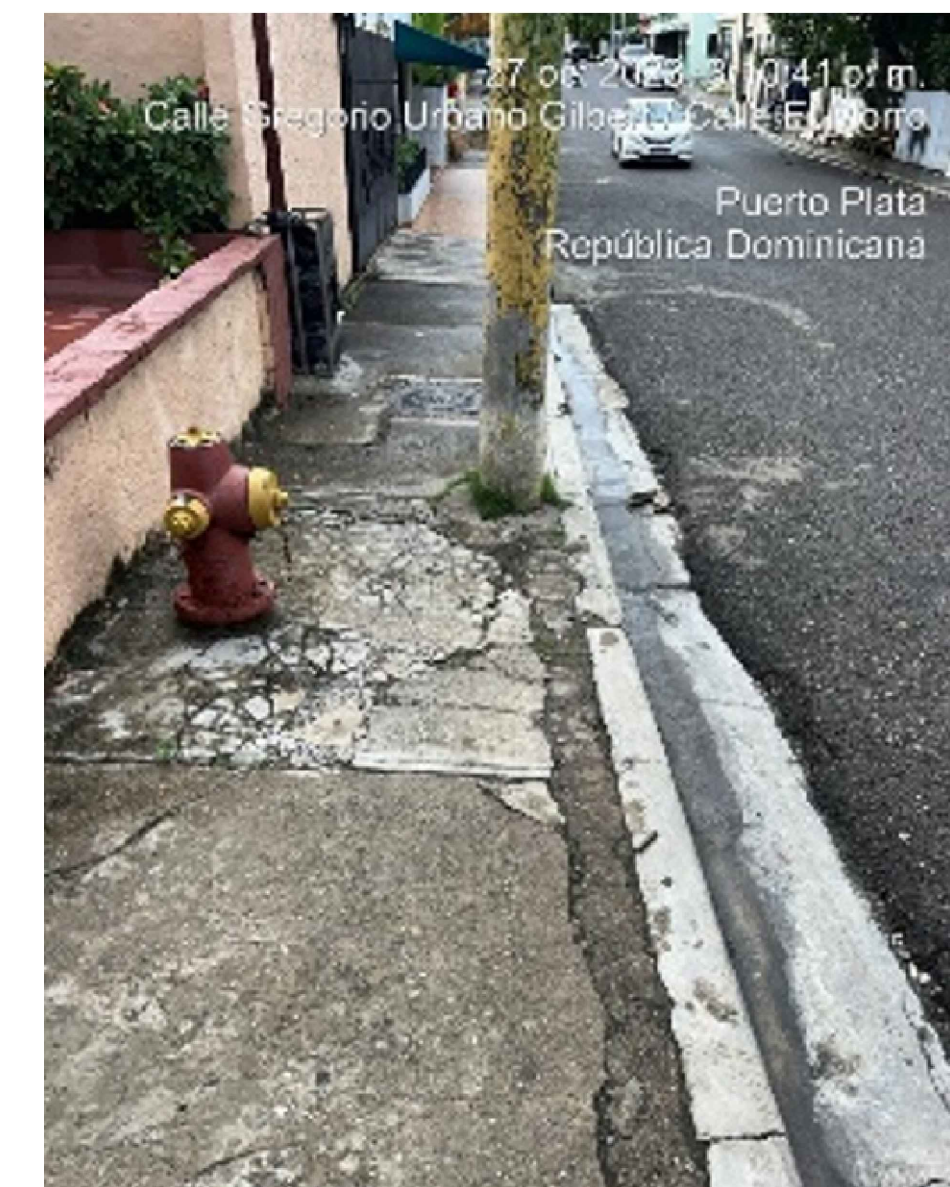
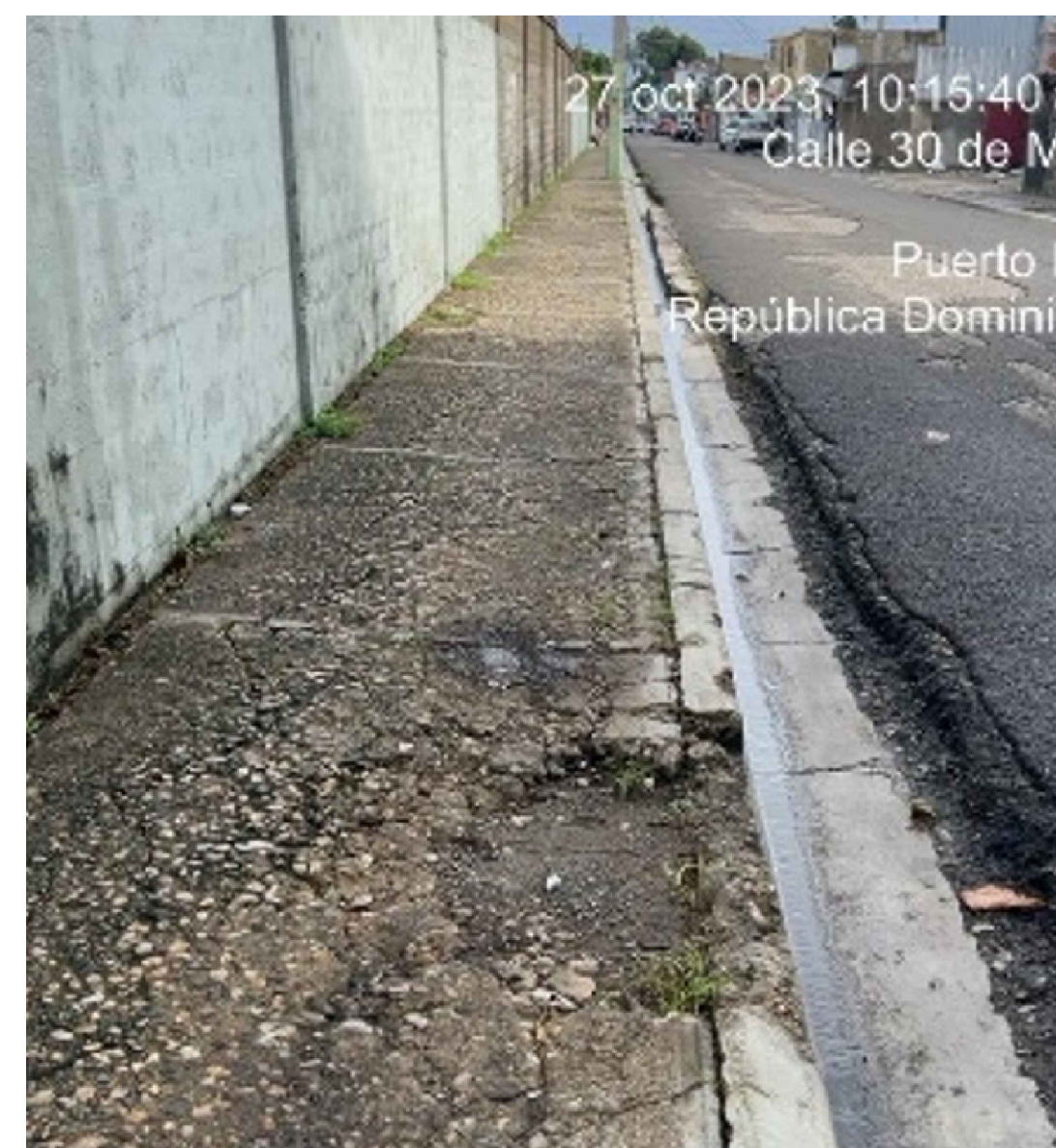
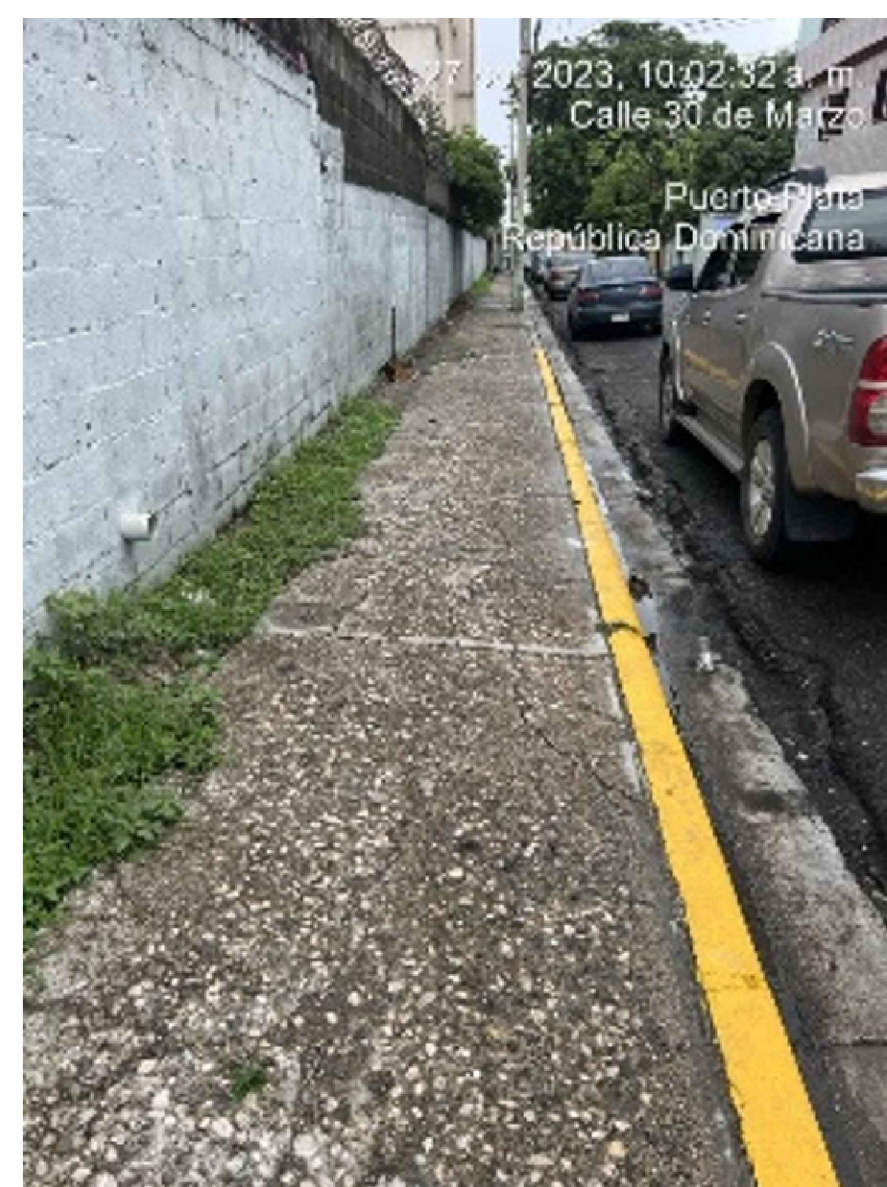
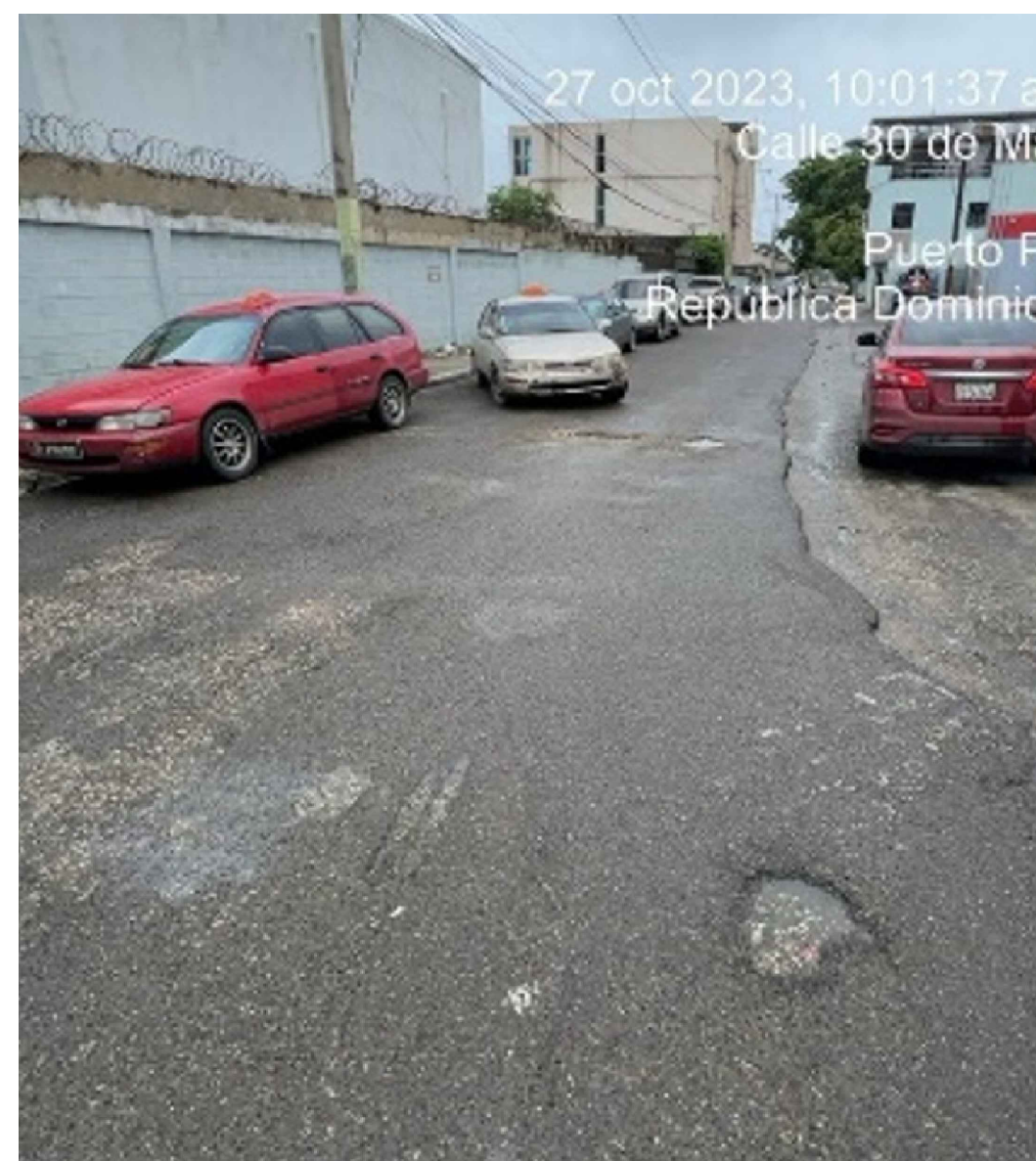

CALLE 30 DE MARZO

CALLE EL MORRO

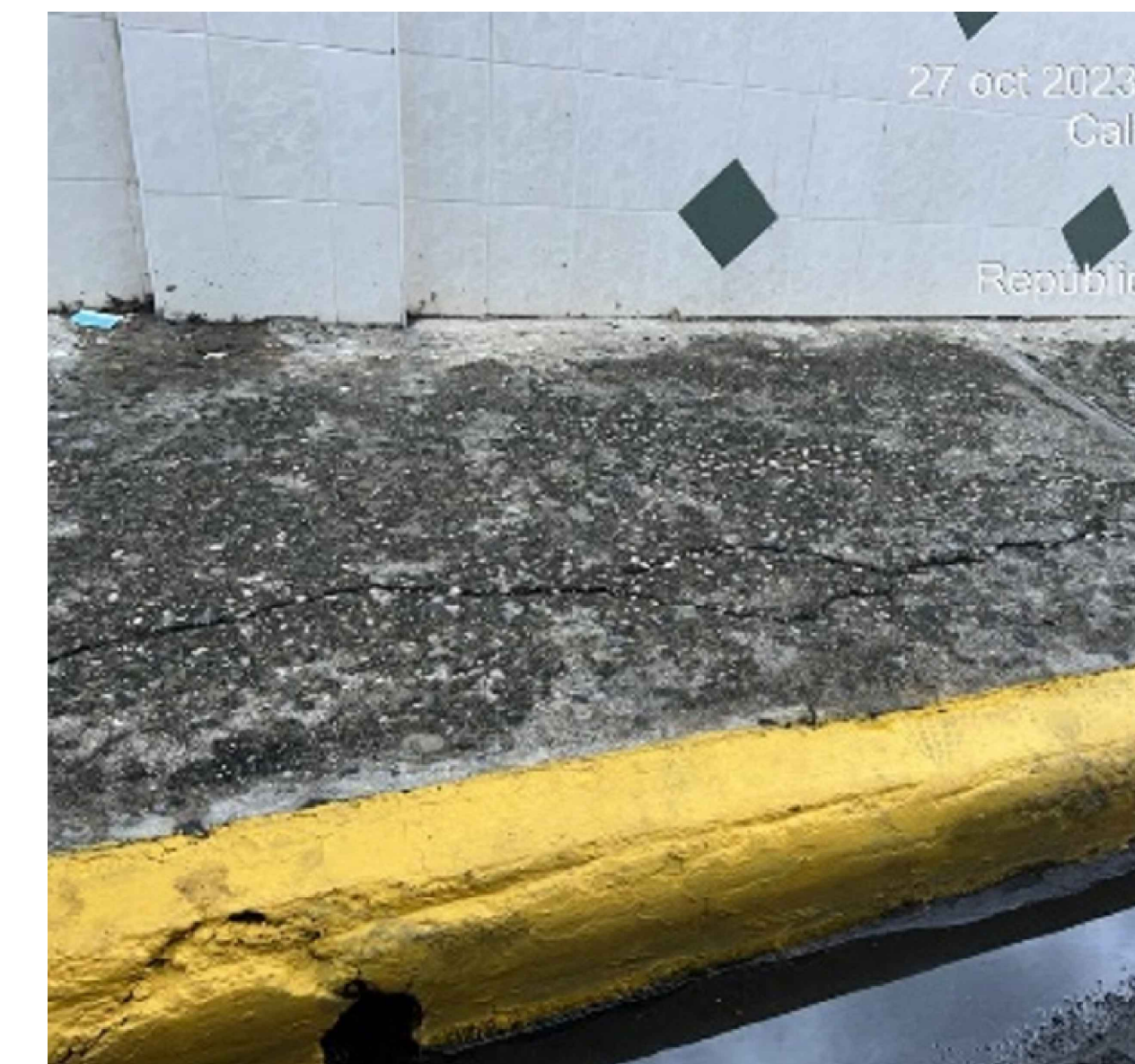
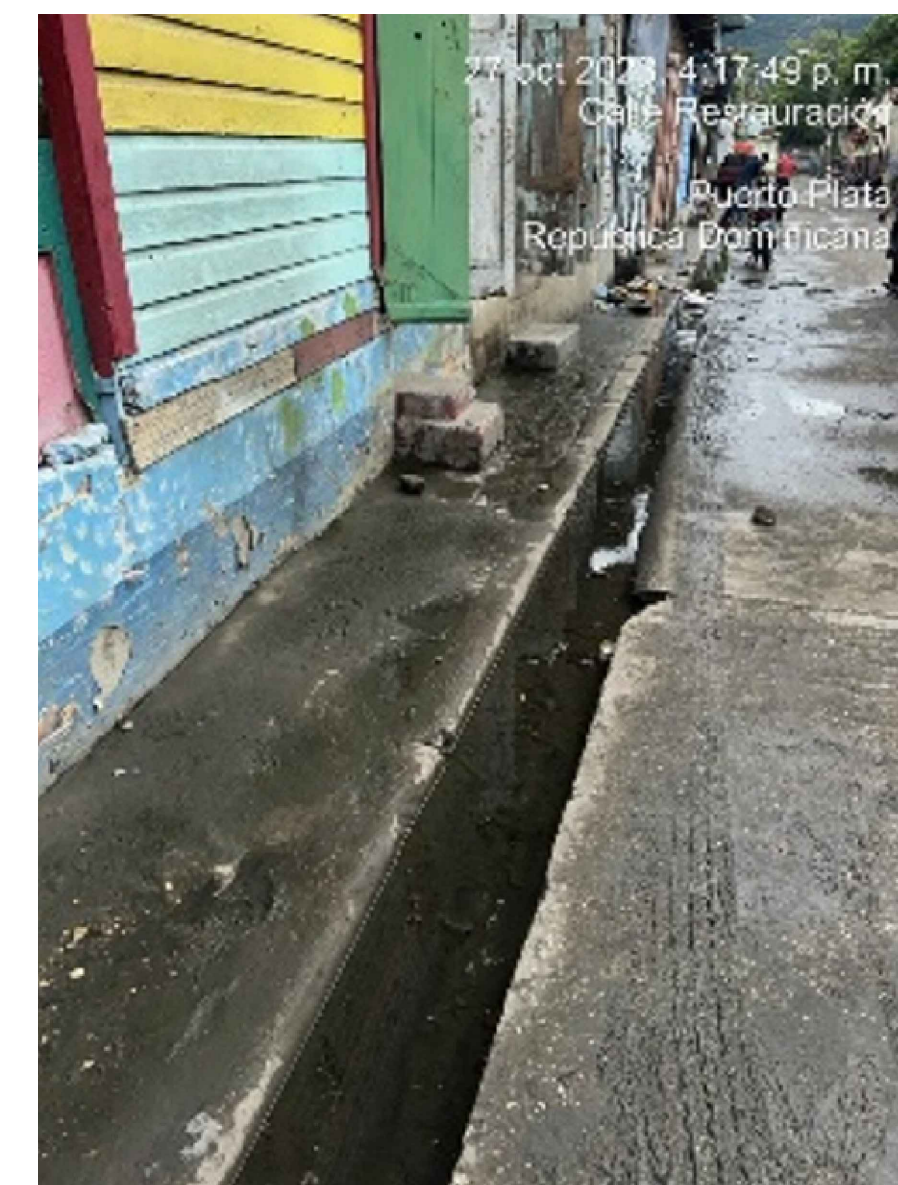
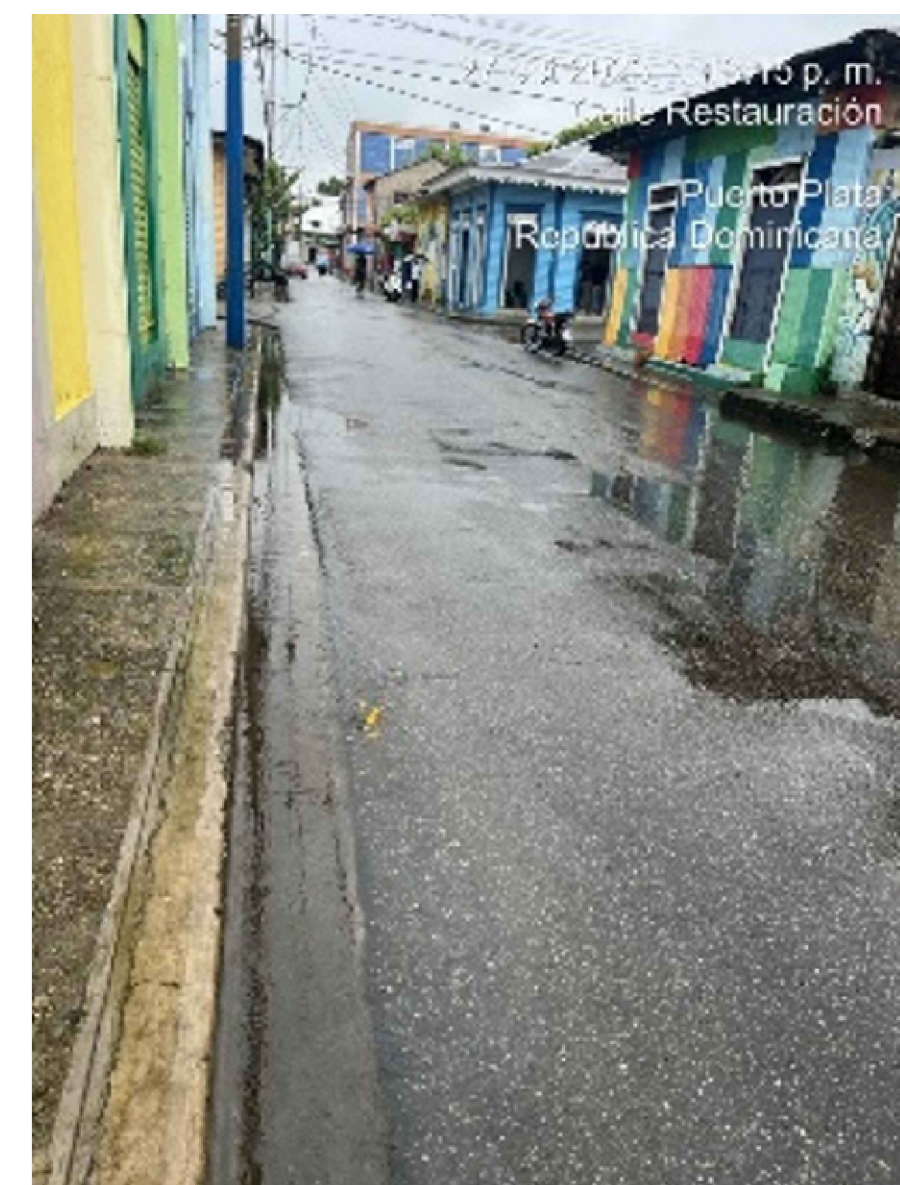
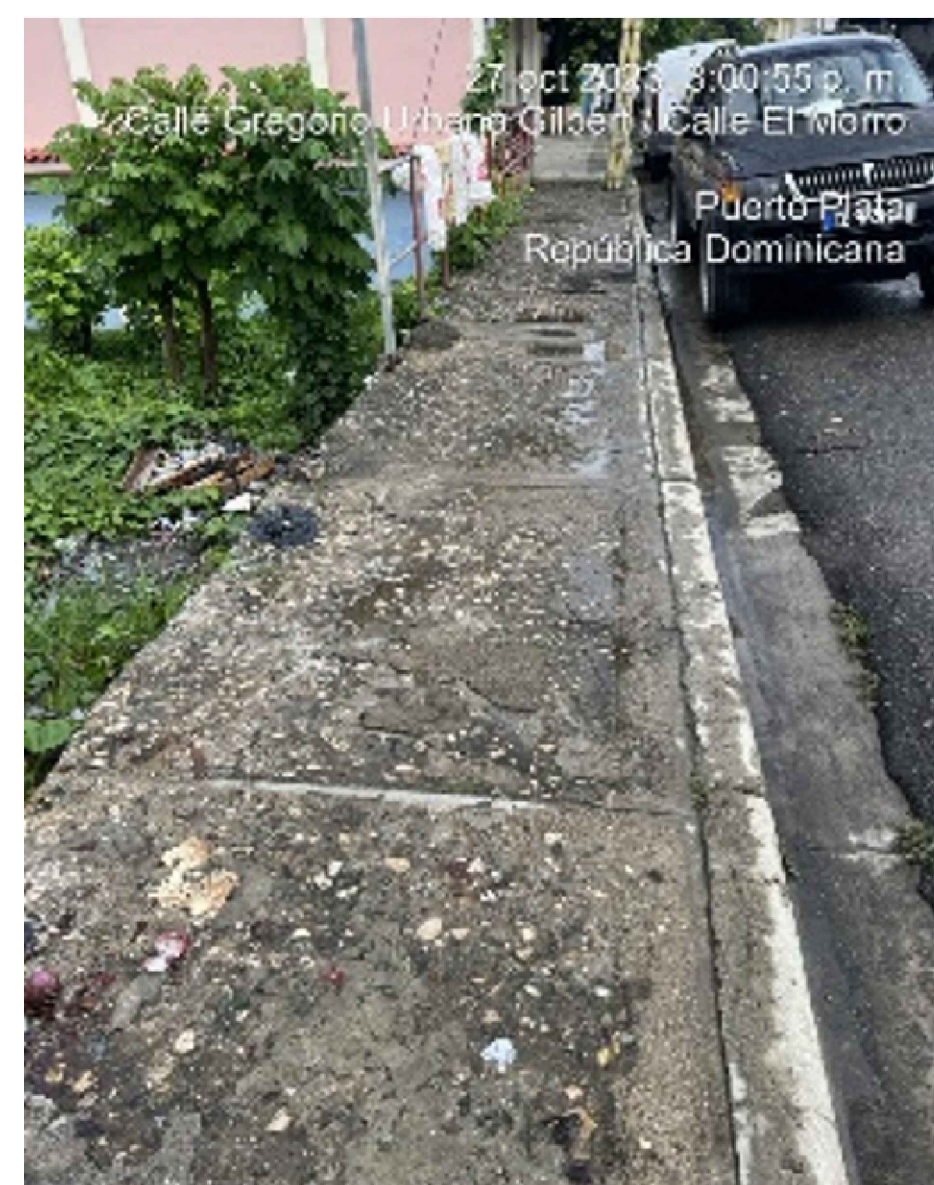

CALLE RESTAURACIÓN

CALLE ANTERA MOTA

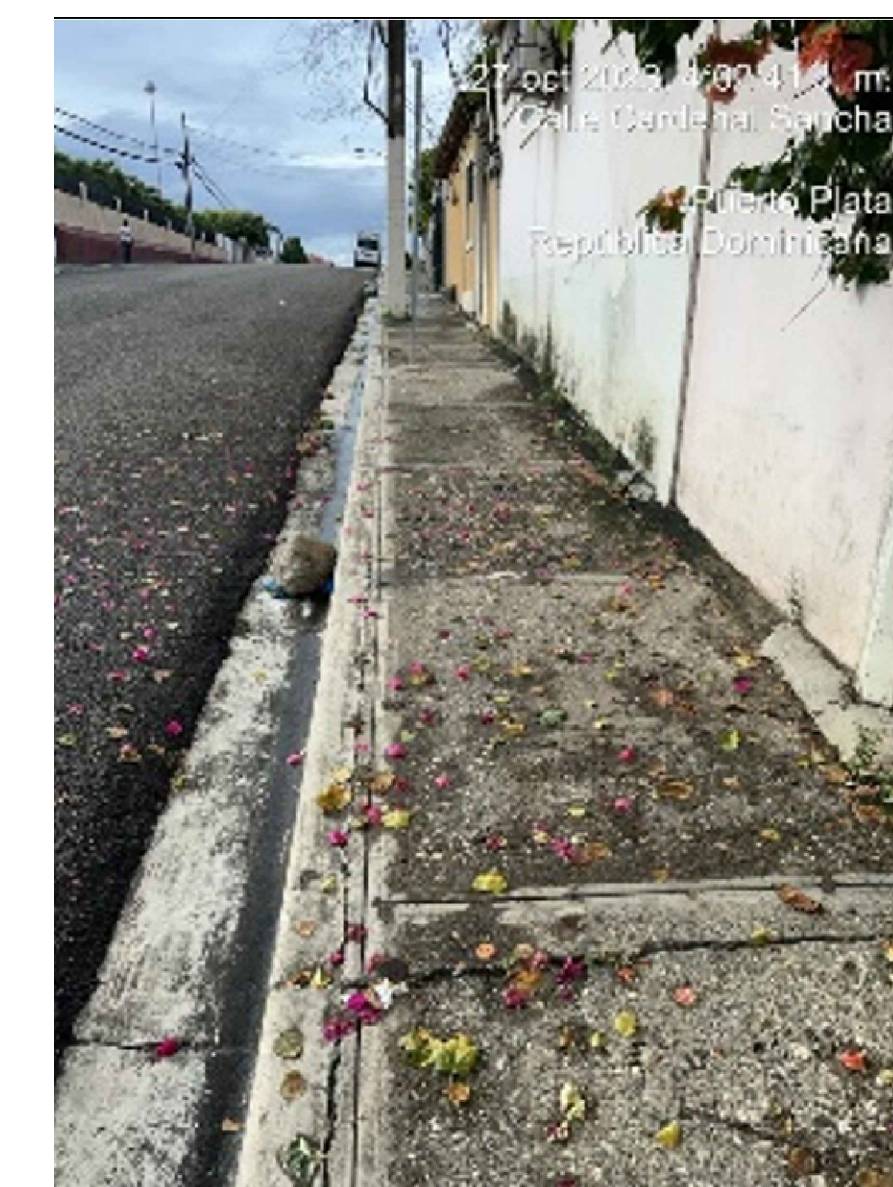
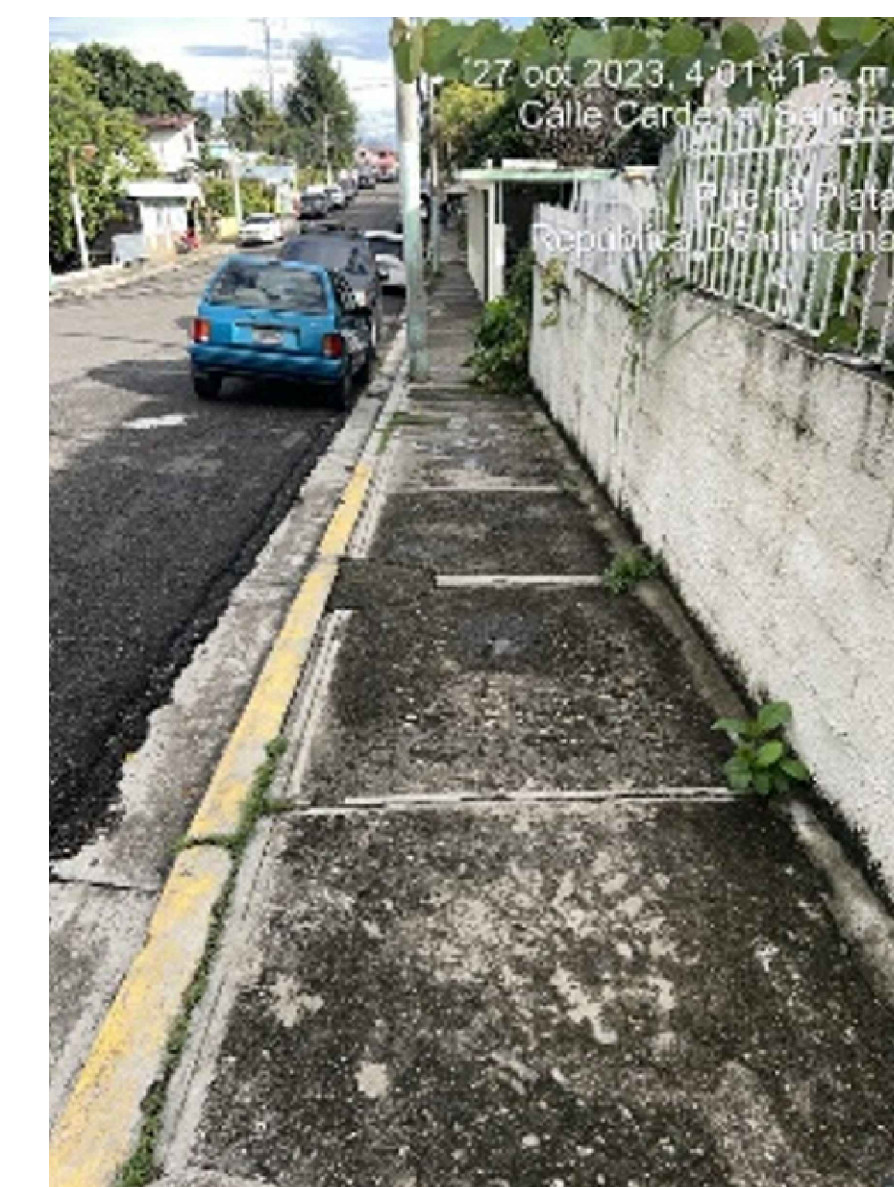
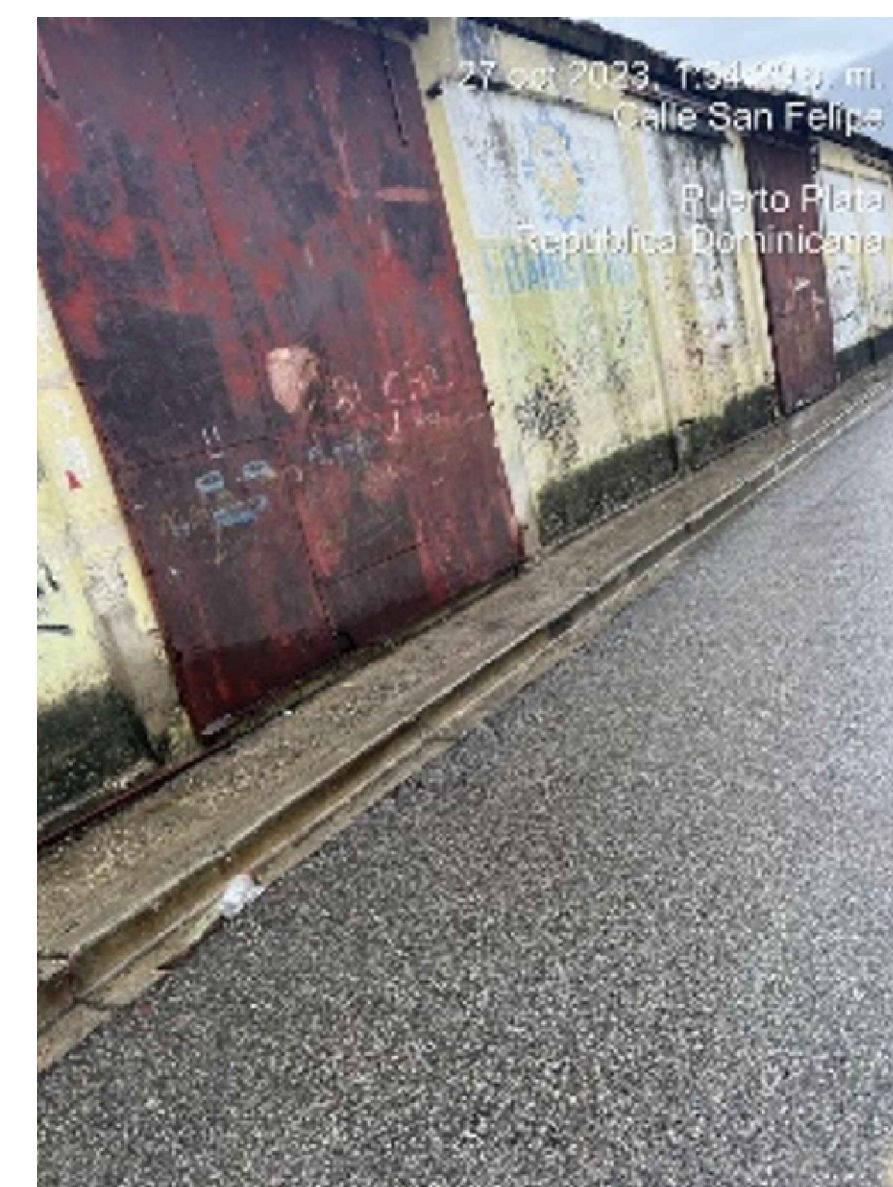
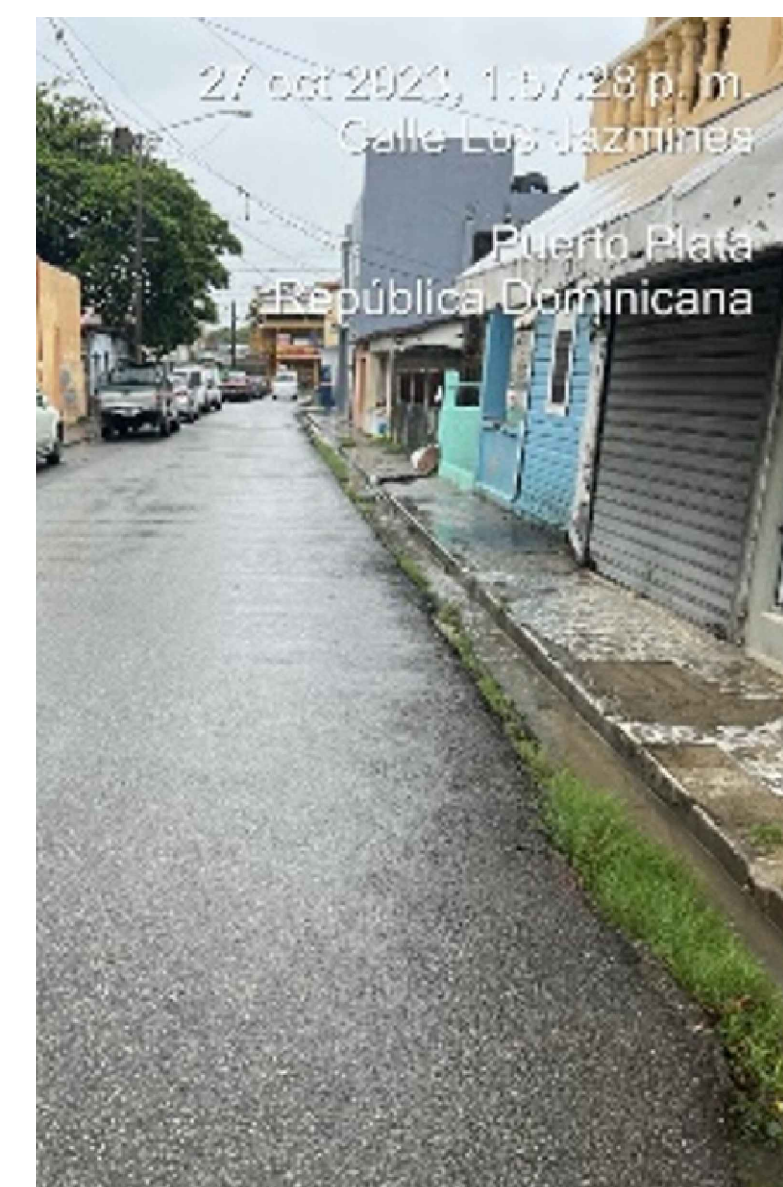
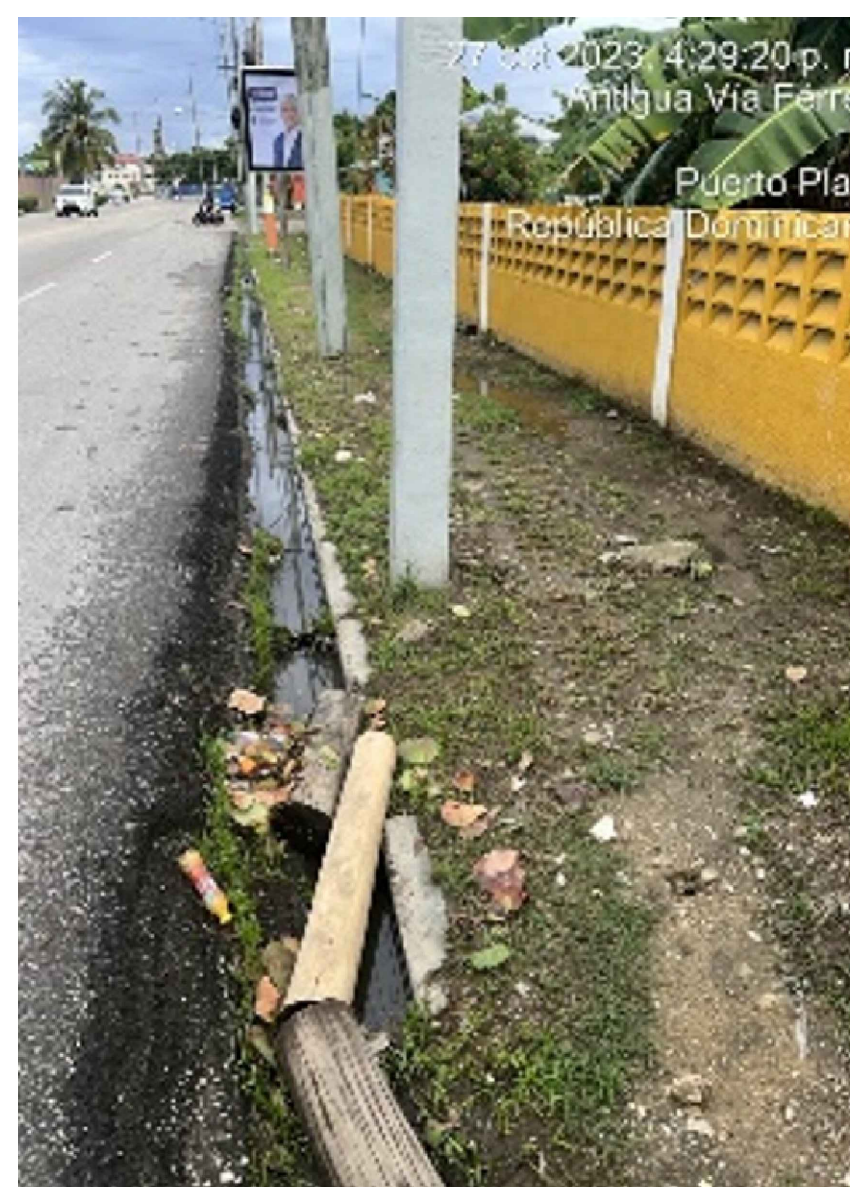

ANTIGUA VÍA FÉRREA

CALLE ASERRADERO

CALLE LOS JAZMINES

CALLE SAN FELIPE

CALLE CARDENAL SANCHA



NOMBRE DEL PROYECTO
RECONSTRUCCIÓN DE LAS CALLES DEL CASCO URBANO EN EL MUNICIPIO SAN FELIPE, PROVINCIA PUERTO PLATA

AREA DE INTERVENCIÓN
PROVINCIA PUERTO PLATA

CONTENIDO DE LA HOJA :
*** LEVANTAMIENTO FOTOGRÁFICO**

DIRECCIÓN EJECUTIVA:
Lic. Yaneris Then
 Viceministra Administrativa de MITUR
 Representante del presidente del CEIZTUR

SUPERVISIÓN:
Ing. Luis Omar Urefia
 Encargado Depto. de Ingeniería

DISENO VIAL:
Ing. Cristina Jiménez
 Depto. de Ingeniería

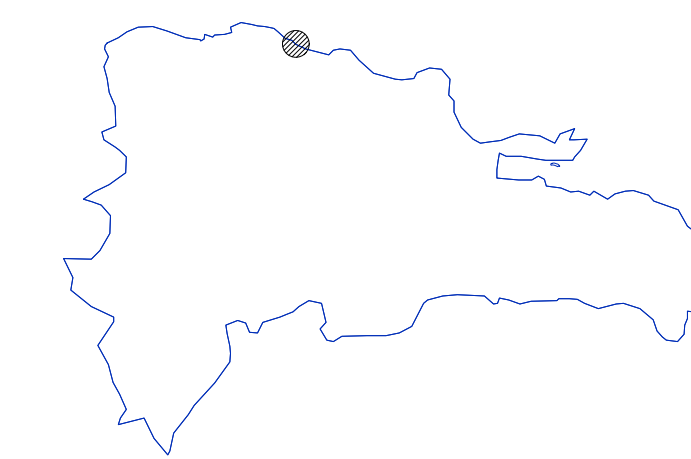

FEBRERO 2024

A102
02 05

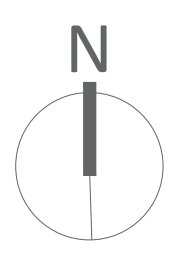

ACERAS Y CONTENES A INTERVENIR

- 01 CALLE 30 DE MARZO
- 02 CALLE EL MORRO
- 03 CALLE RESTAURACIÓN
- 04 CALLE ANTERA MOTA
- 05 AVENIDA 27 DE FEBRERO
- 06 AVENIDA ANTIGUA VÍA FÉRREA (AV. JUAN ESCAÑO)
- 07 CALLE ASERRADERO
- 08 CALLE LOS JAZMINES
- 09 CALLE SAN FELIPE
- 10 CALLE LUIS ESPINOSA
- 11 CALLE CARDENAL SANCHA
- 12 EXTENSIÓN CALLE RESTAURACIÓN (CONEXIÓN AV. JUAN ESCAÑO)



PLANTA DE CONJUNTO: LOCALIZACIÓN DE ACERAS
ESC 1:2700



GOBIERNO DE LA REPÚBLICA DOMINICANA
TURISMO
REPÚBLICA DOMINICANA LO TIENE TODO

Ministerio de Turismo
CEIZTUR
COMITÉ EJECUTOR DE INICIATIVAS DE ZONAS TURÍSTICAS

NOMBRE DEL PROYECTO		
RECONSTRUCCIÓN DE LAS CALLES DEL CASCO URBANO EN EL MUNICIPIO SAN FELIPE, PROVINCIA PUERTO PLATA		
<small>DIRECCIÓN EJECUTIVA:</small>	<small>SUPERVISIÓN:</small>	<small>DISEÑO VIAL:</small>
Lic. Yaneris Then <small>Viceministra Administrativa de MITUR Representante del presidente del CEIZTUR</small>	Ing. Luis Omar Urefia <small>Encargado Depto. de Ingeniería</small>	Ing. Cristina Jiménez <small>Depto. de Ingeniería</small>

AREA DE INTERVENCIÓN
PROVINCIA PUERTO PLATA

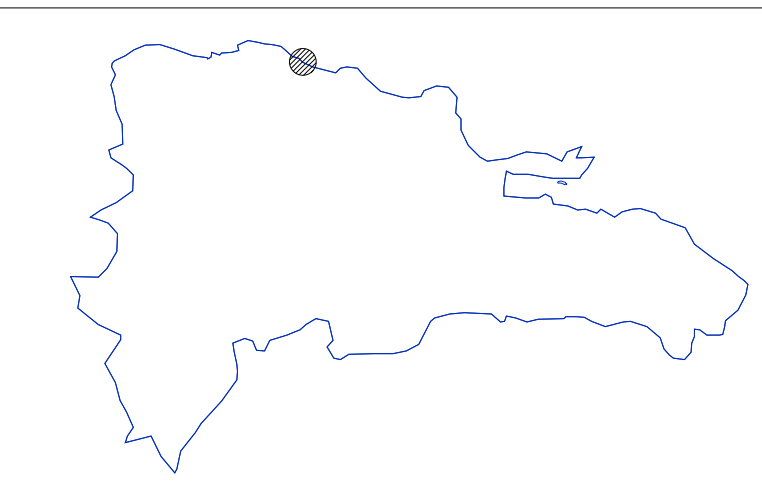
CONTENIDO DE LA HOJA :
* PLANTA DE CONJUNTO: LOCALIZACIÓN DE ACERAS



FEBRERO 2024

A103
03 05

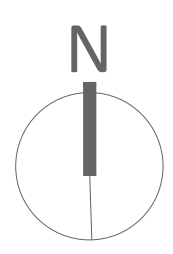

LEYENDA

- POLIGONO CENTRO HISTORICO MARCADO POR LA DIRECCION DE PLANEAMIENTO MONUMENTAL
- PROPUESTA AMPLIACION ANTIGUA VIA FERREA
- INTERVENCION HECHA POR ALCALDIA
- CALLES LEVANTADAS POR TOPOGRAFIA
- CALLES DIGITALIZADAS GOOGLE MAP
- TRAMOS FUERA DEL POLIGONO CON NECESIDAD DE REPARACION DE ACERAS Y CONTENES
- TRAMOS DENTRO DEL POLIGONO CON NECESIDAD DE REPARACION DE ACERAS Y CONTENES
- ▨ IMBORNALES EXISTENTES EN BUEN ESTADO
- SALIDA ALCANTARILLA A REPARAR POR TAINO BAY PARA RESOLVER PROBLEMAS DE DRENAJE EXISTENTE



PLANTA DE CONJUNTO: INTERVENCIÓN
ESC 1:2700



NOMBRE DEL PROYECTO		
RECONSTRUCCIÓN DE LAS CALLES DEL CASCO URBANO EN EL MUNICIPIO SAN FELIPE, PROVINCIA PUERTO PLATA		
DIRECCIÓN EJECUTIVA:	SUPERVISIÓN:	DISEÑO VIAL:
Lic. Yaneris Then <small>Viceministra Administrativa de MITUR Representante del presidente del CEIZTUR</small>	Ing. Luis Omar Urefia <small>Encargado Depto. de Ingeniería</small>	Ing. Cristina Jiménez <small>Depto. de Ingeniería</small>

AREA DE INTERVENCIÓN
PROVINCIA PUERTO PLATA

CONTENIDO DE LA HOJA :
* PLANTA DE CONJUNTO: INTERVENCIÓN

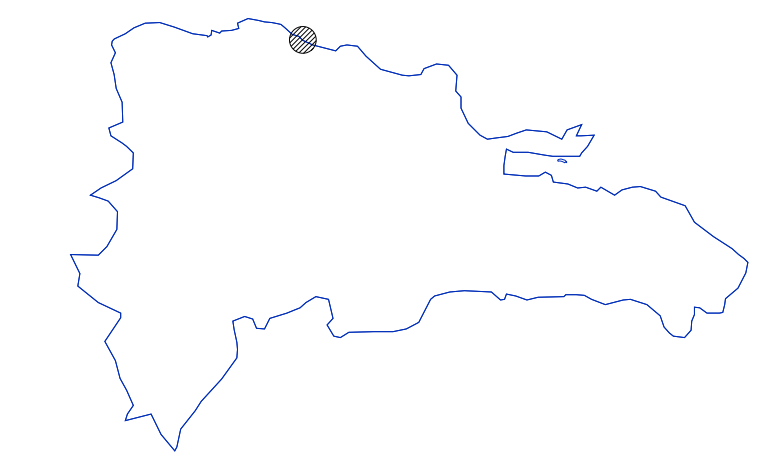

FEBRERO 2024

A104
04 05



IMAGEN DE REFERENCIA: BROOM FINISH (BARRIDO)

Juntas
Corte: recto con juntas de control con máquina a $\frac{1}{3}$ de espesor de acera.

Contenes laterales

Aceras
Terminación: Broom Finish.
Corte: recto con juntas de control con máquina.

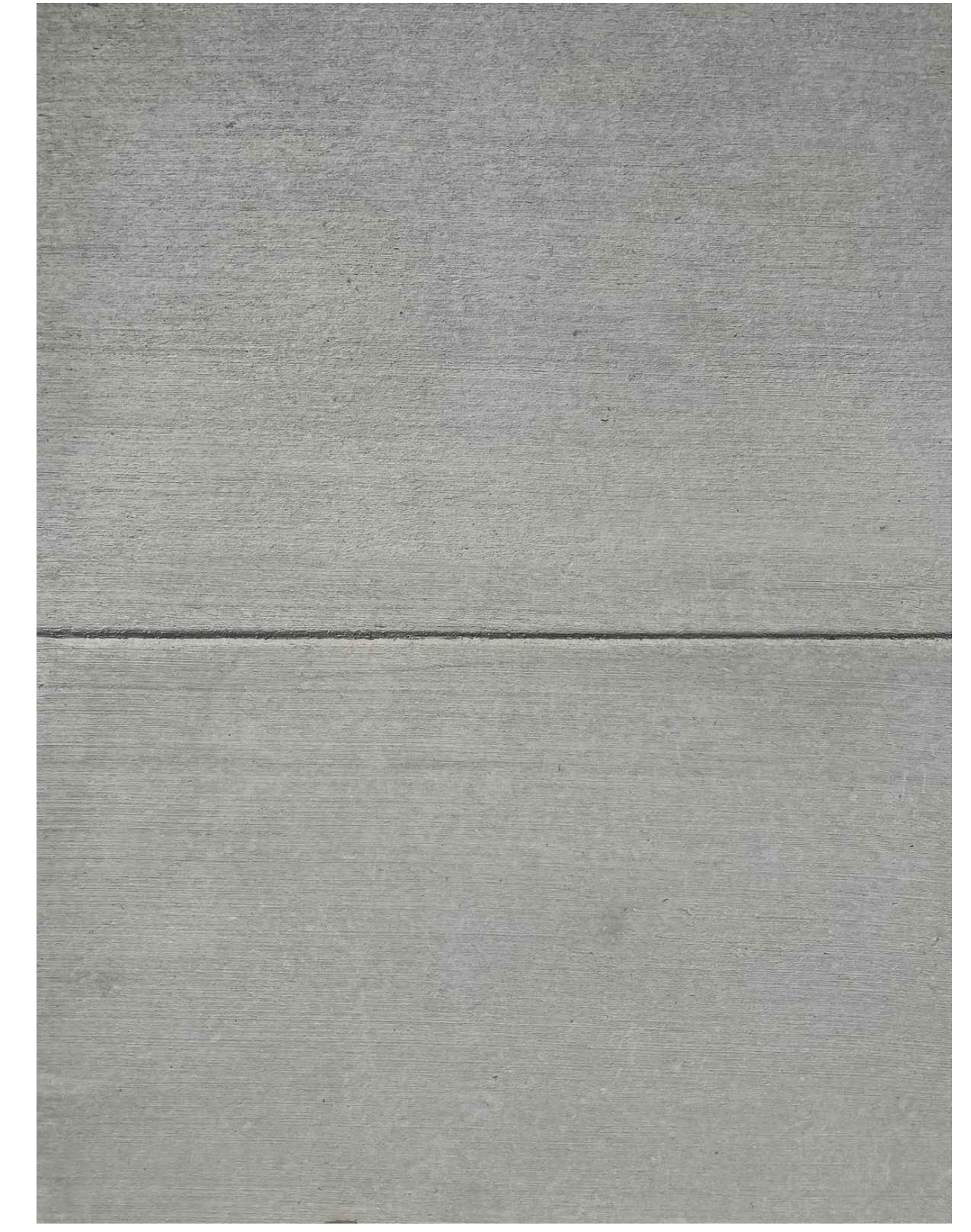
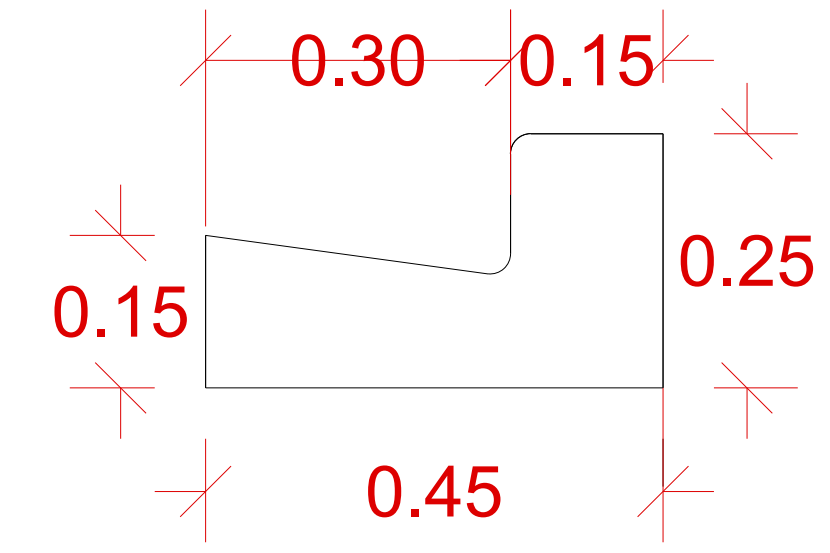
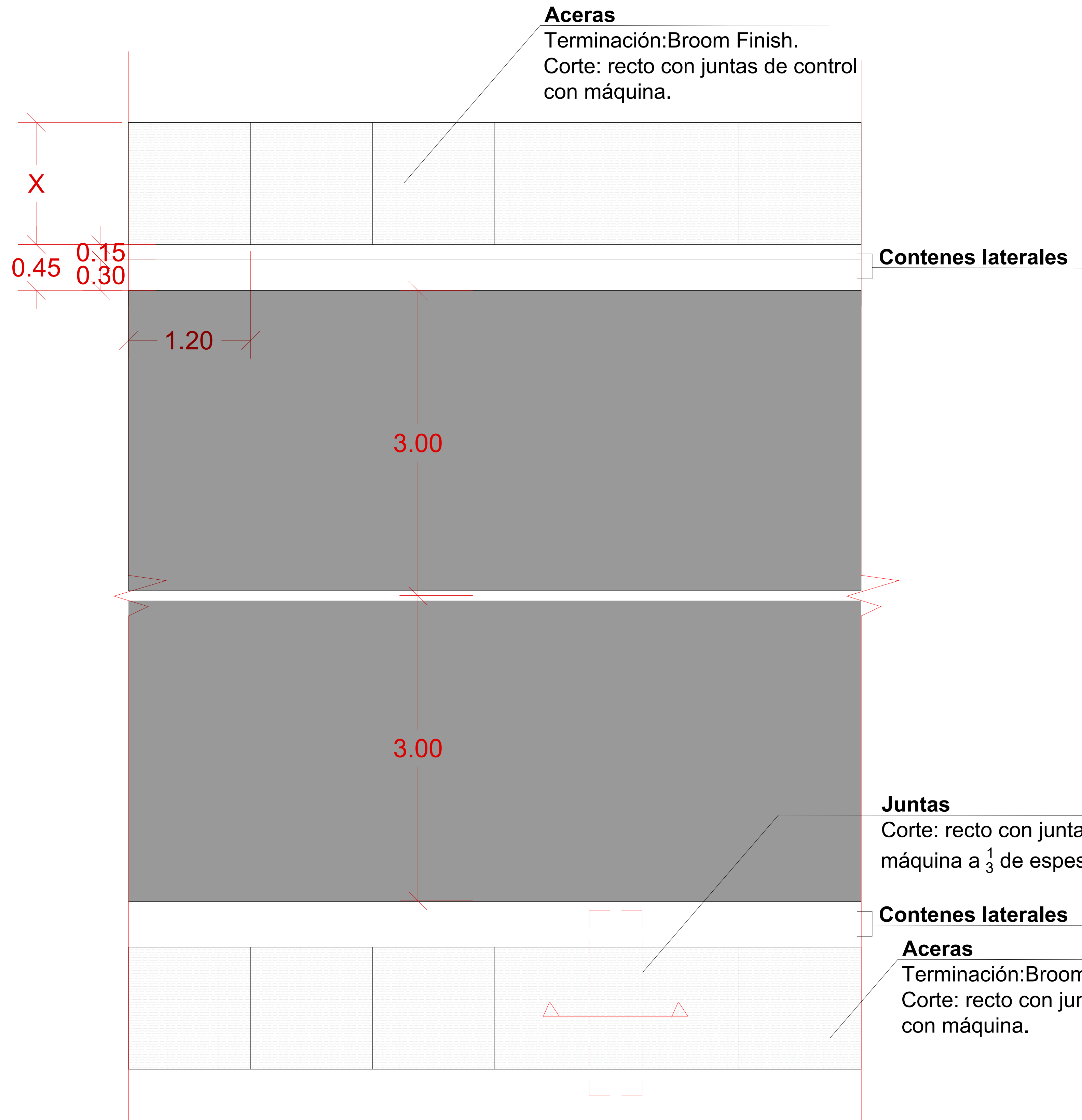
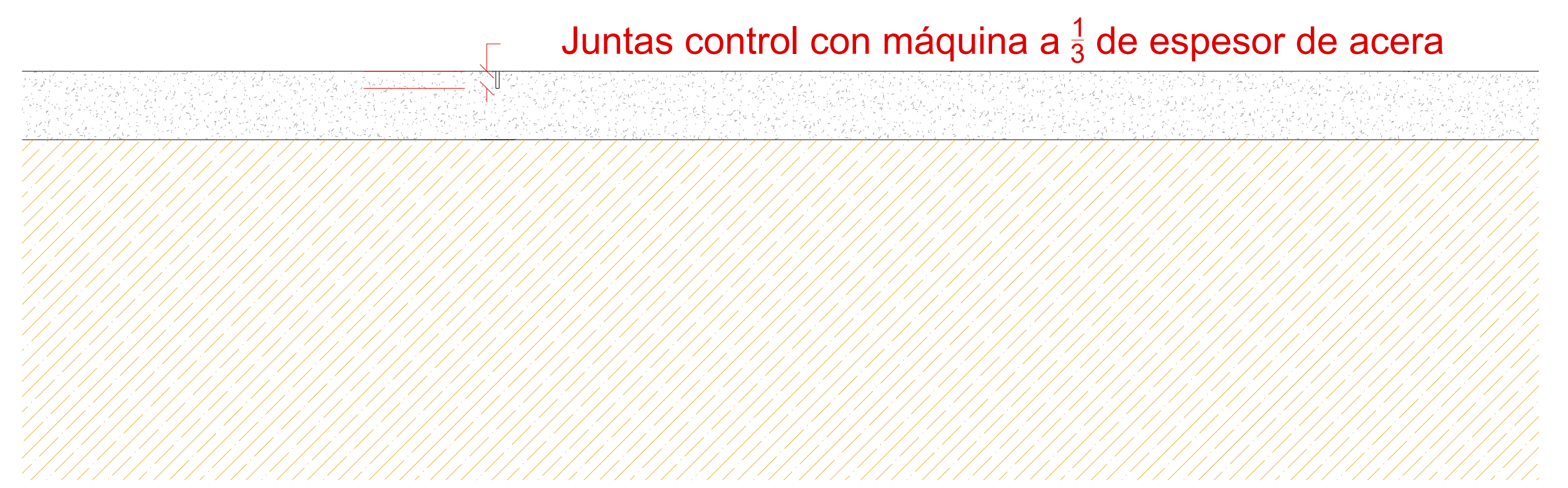

NOTA: ESTE DETALLE DE ACERA ES SÓLO UNA REFERENCIA. LAS DIMENSIONES DEFINITIVAS DEL PATRÓN DE ACERA SERÁN DEFINIDAS DE ACUERDO A LAS CONDICIONES IN SITU

DETALLES DE ACERA Y CONTÉN
ESC N/A

NOMBRE DEL PROYECTO		
RECONSTRUCCIÓN DE LAS CALLES DEL CASCO URBANO EN EL MUNICIPIO SAN FELIPE, PROVINCIA PUERTO PLATA		
DIRECCIÓN EJECUTIVA:	SUPERVISIÓN:	DISEÑO VIAL:
Lic. Yaneris Then Viceministra Administrativa de MITUR Representante del presidente del CEIZTUR	Ing. Luis Omar Urefia Encargado Depto. de Ingeniería	Ing. Cristina Jiménez Depto. de Ingeniería

AREA DE INTERVENCIÓN
PROVINCIA PUERTO PLATA

CONTENIDO DE LA HOJA :
* DETALLES DE ACERA Y CONTÉN

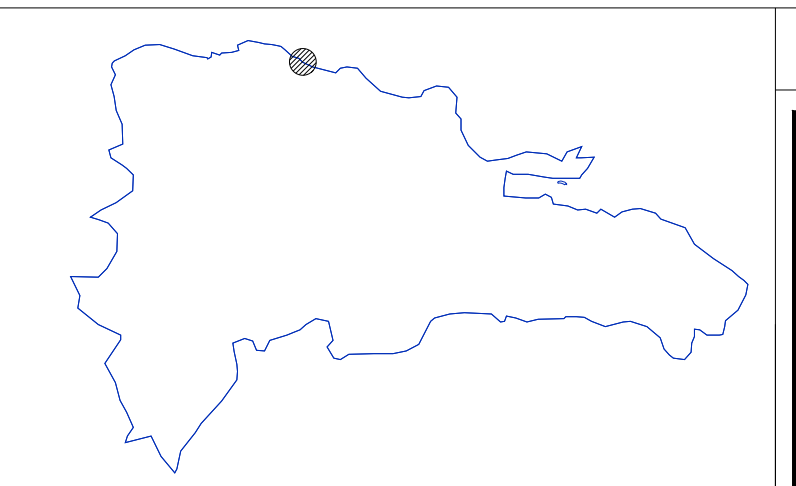

FEBRERO 2024

A105

05 05