



REPUBLICA DOMINICANA
INSTITUTO NACIONAL DE RECURSOS HIDRAULICOS
INDRHI
 Agua y Energía Para Todos

DISTRITO DE RIEGO: ALTO YAQUE DEL NORTE
 ZONA DE RIEGO: LA ISABELA

LEV. TOP. RIO OBISPO FRENTE AL PLAY-IMBERT
 SECCIONES TRANSVERSALES
 DE EST. 0+400 A EST. 0+480
 DEPARTAMENTO DE DISEÑO - DIVISION DE TOPOGRAFIA

SECCION DE GABINETE	
SOMETIDO	Agrim. Juan A. Sanchez
DISEÑADO	DIBUJADO
CALCULADO	REVISADO
REVISADO	AUTORIZADO
SANTO DOMINGO, D. N.	ESCALA: HORIZ.=1:100
FECHA: ABRIL 2023	VERT.=1:100

TOPOGRAFO: Ramon Dario Jimenez GAVETA No. 5 PLANO No. 13	
--	--



REPUBLICA DOMINICANA
INSTITUTO NACIONAL DE RECURSOS HIDRAULICOS
INDRHI
 Agua y Energía Para Todos

DISTRITO DE RIEGO: ALTO YAQUE DEL NORTE
 ZONA DE RIEGO: LA ISABELA

LEV. TOP. RIO OBISPO FRENTE AL PLAY-IMBERT
 SECCIONES TRANSVERSALES
 DE PI. 0+500 A EST. 0+580
 DEPARTAMENTO DE DISEÑO — DIVISION DE TOPOGRAFIA
 SECCION DE GABINETE

SOMETIDO	Agrim. Juan A. Sanchez	DIBUJADO	Agrim. Gilbert A. Ramirez
DISEÑADO		REVISADO	
CALCULADO		AUTORIZADO	
REVISADO		TOPOGRAFO	Ramon Darío Jimenez

SANTO DOMINGO, D. N. ESC. HORZ.=1:100 GAVETA No. 6
 FECHA: ABRIL 2023 VERT.=1:100 PLANO No. 13

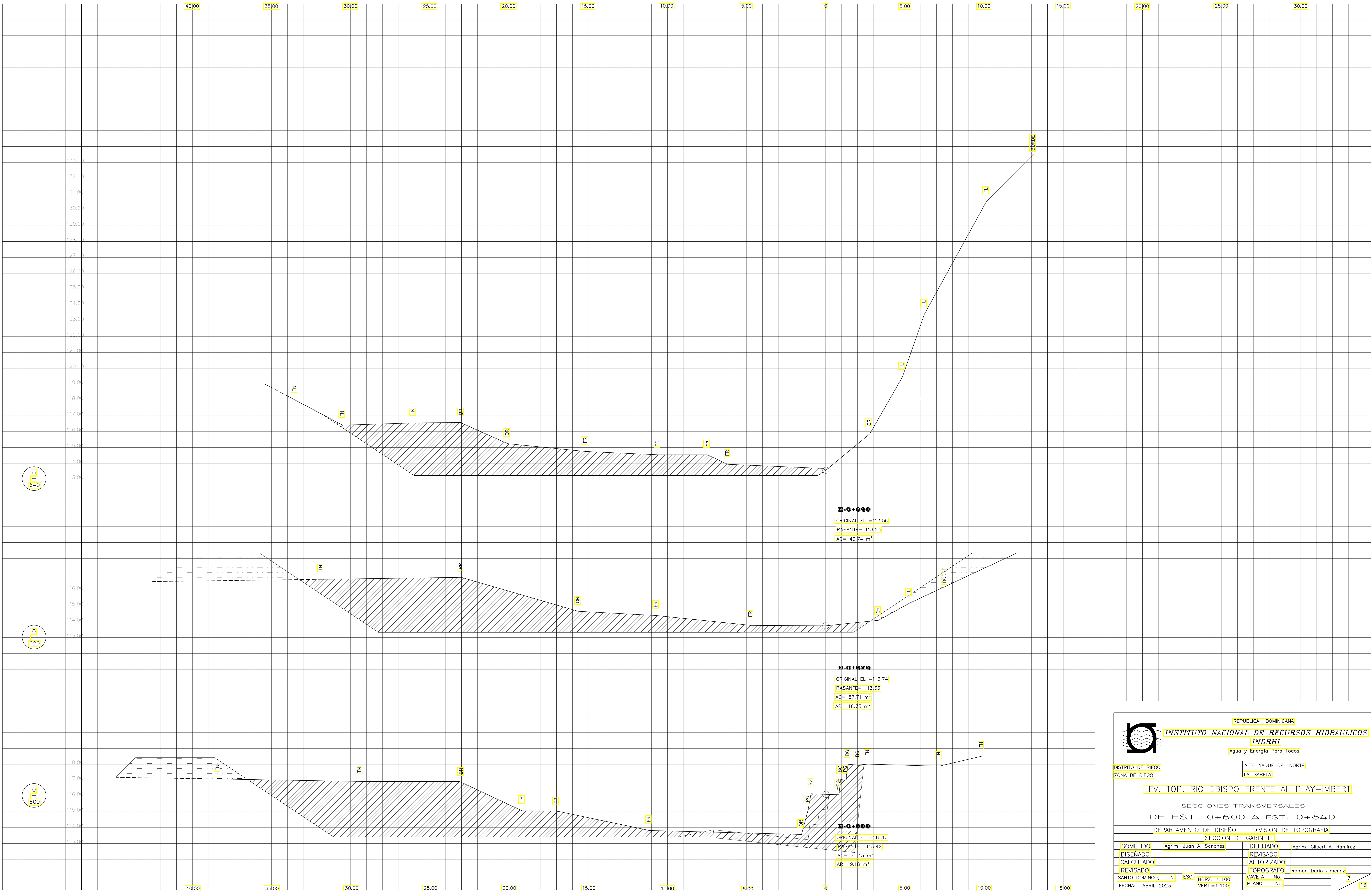

REPUBLICA DOMINICANA
INSTITUTO NACIONAL DE RECURSOS HIDRAULICOS
INDRHI
Agua y Energía Para Todos

DISTRITO DE RIEGO: ALTO YAQUE DEL NORTE
ZONA DE RIEGO: LA ISABELA

LEV. TOP. RIO OBISPO FRENTE AL PLAY-IMBERT

SECCIONES TRANSVERSALES
DE EST. 0+600 A EST. 0+640

DEPARTAMENTO DE DISEÑO - DIVISION DE TOPOGRAFIA

SECCION DE GABINETE				
SOMETIDO	Agrim. Juan A. Sanchez			
DISEÑADO	DIBUJADO			
REVISADO	REVISADO			
CALCULADO	AUTORIZADO			
REVISADO	TOPOGRAFO			
SANTO DOMINGO, D. N.	ISC.	HORZ.=1:100	GAVETA No.	7
FECHA: ABRIL 2023	VERT.=1:100	PLANO No.		13

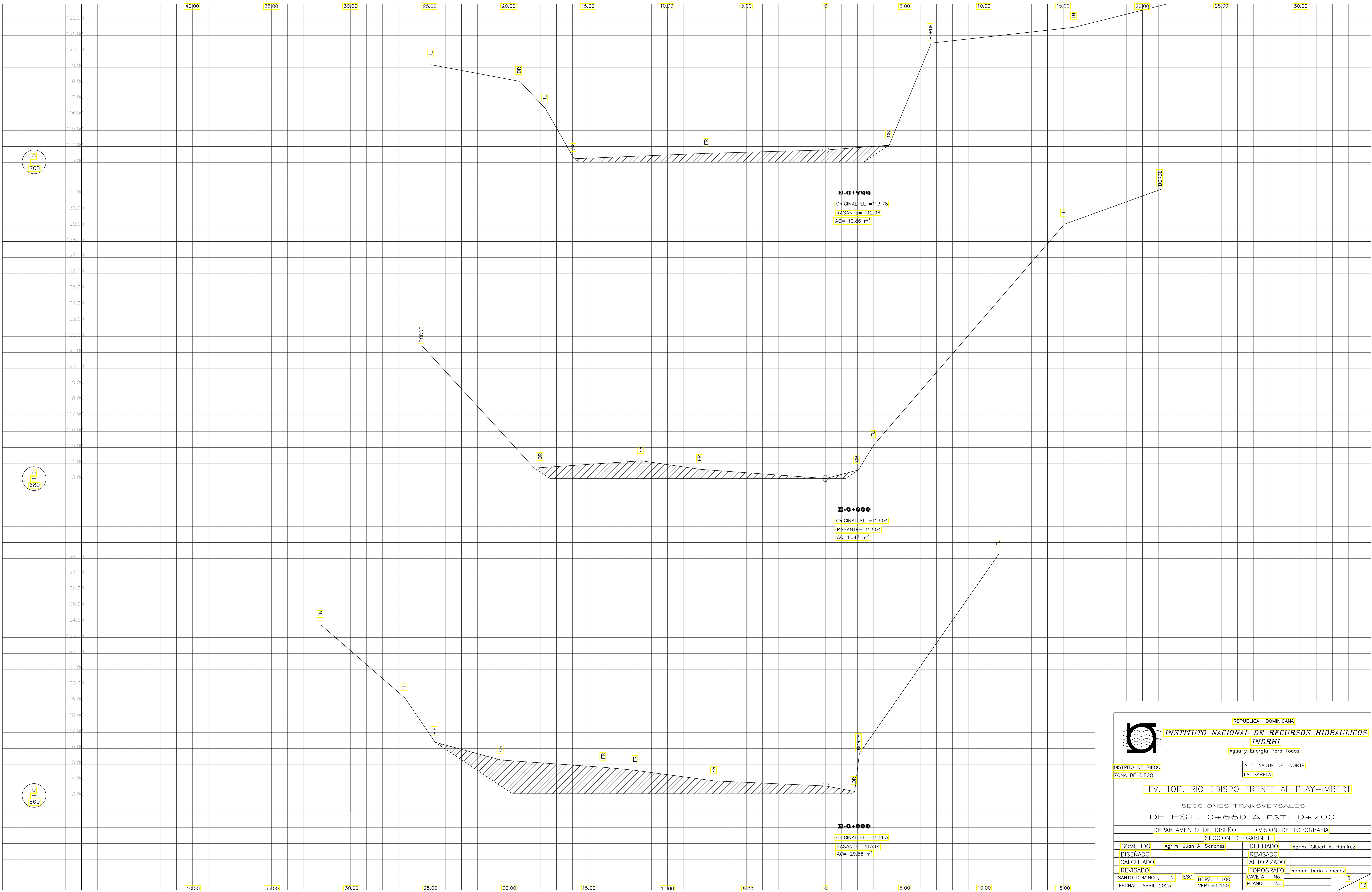

 REPUBLICA DOMINICANA INSTITUTO NACIONAL DE RECURSOS HIDRAULICOS INDRHI Agua y Energía Para Todos			
DISTRITO DE RIEGO		ALTO YAQUE DEL NORTE	
ZONA DE RIEGO		LA ISABELA	
LEV. TOP. RIO OBISPO FRENTE AL PLAY-IMBERT			
SECCIONES TRANSVERSALES DE EST. 0+660 A EST. 0+700			
DEPARTAMENTO DE DISEÑO - DIVISION DE TOPOGRAFIA			
SECCION DE GABINETE			
SOMETIDO	Agrim. Juan A. Sanchez	DIBUJADO	Agrim. Gilbert A. Ramirez
DISEÑADO		REVISADO	
CALCULADO		AUTORIZADO	
REVISADO		TOPOGRAFO	Ramon Dario Jimenez
SANTO DOMINGO, D. N.	ESCALA	HORIZ.=1:100	GAVETA No.
FECHA: ABRIL 2023		VERT.=1:100	PLANO No.

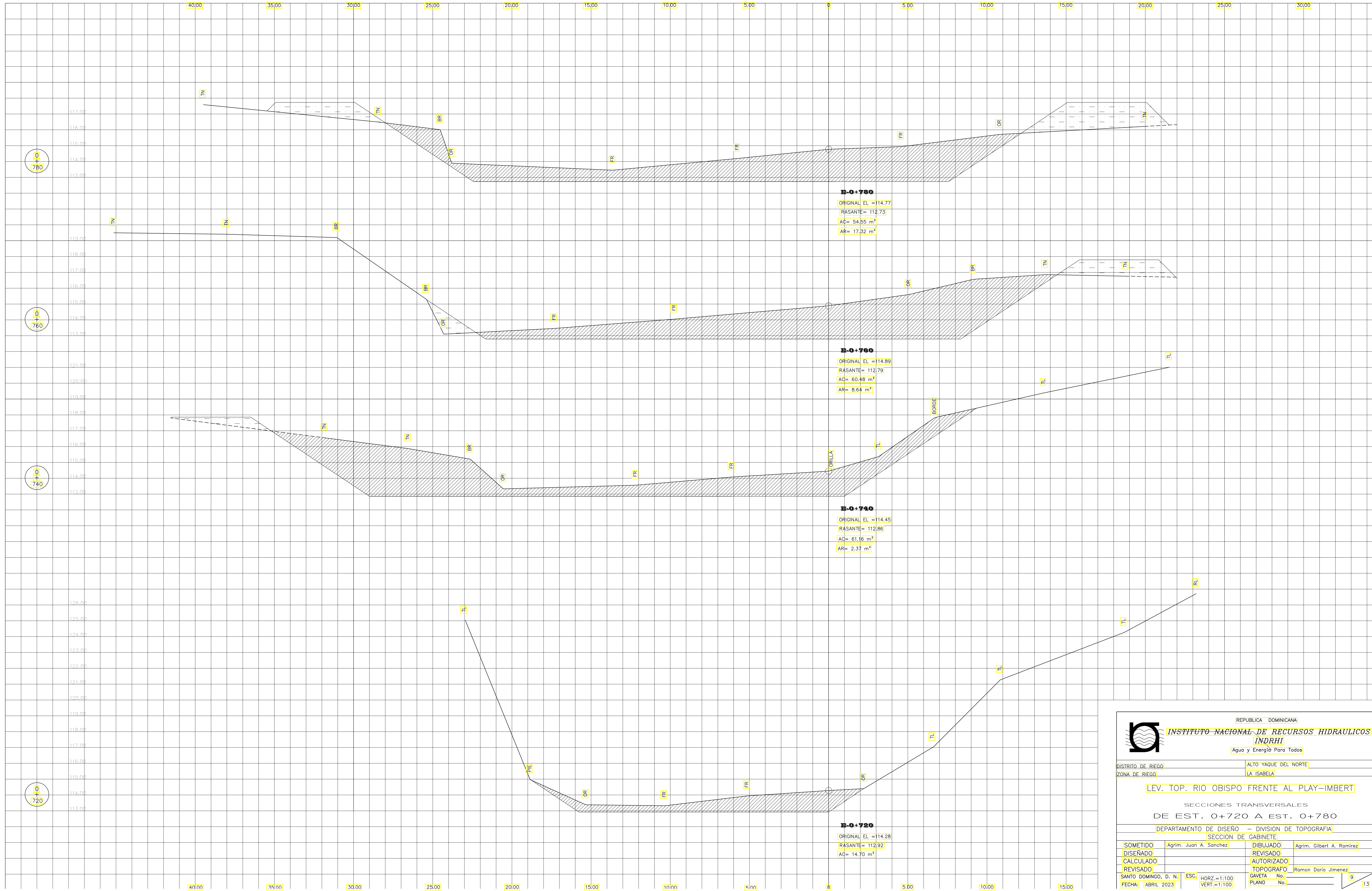

REPUBLICA DOMINICANA
INSTITUTO NACIONAL DE RECURSOS HIDRAULICOS
 INDRHI
 Agua y Energía Para Todos

DISTRITO DE RIEGO: ALTO YAQUE DEL NORTE
 ZONA DE RIEGO: LA ISABELA

LEV. TOP. RIO OBISPO FRENTE AL PLAY-IMBERT

SECCIONES TRANSVERSALES
 DE EST. 0+720 A EST. 0+780

DEPARTAMENTO DE DISEÑO - DIVISION DE TOPOGRAFIA

SECCION DE GABINETE	
SOMETIDO	Agrim. Juan A. Sanchez
DISEÑADO	DIBUJADO
CALCULADO	REVISADO
REVISADO	AUTORIZADO
SANTO DOMINGO, D. N.	TOPOGRAFO
FECHA: ABRIL 2023	PLANO No.

Agrim. Gilbert A. Ramirez
 Ramon Dario Jimenez
 No. 9
 No. 13

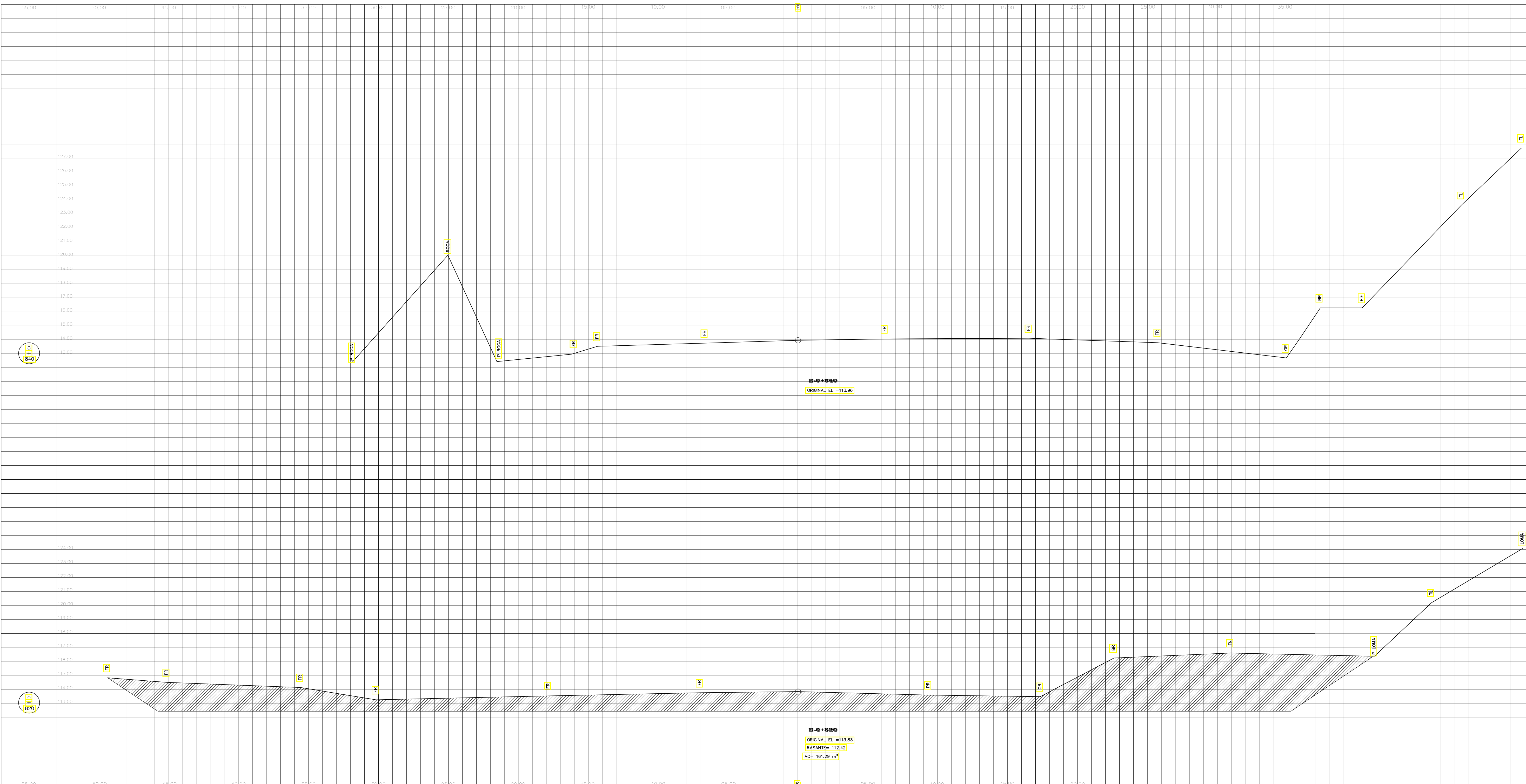

INSTITUTO NACIONAL DE RECURSOS HIDRAULICOS
INDRHI
 Agua y Energía Para Todos

DIRECCIÓN REGIONAL SISTEMA DE RIEGO ALTO YAGUE DEL NORTE
 DIVISION DE RIEGO LA ISABELA

LEV. TOP. RIO OBISPO FRENTE AL PLAY-IMBERT
 SECCIONES TRANSVERSALES
 EST. 0+820 A EST. 0+840

DIRECCIÓN DE PROYECTO Y OBRAS - DEPARTAMENTO DE TOPOGRAFIA -
 DIVISION DE GABINETE

SOMETIDO	Agrim. Juan A. Sanchez	DIBUJADO	Agrim. Gilbert A. Ramirez
DISEÑADO		REVISADO	
CALCULADO		AUTORIZADO	
REVISADO		TOPOGRAFICO	Edison Darío Jimenez
SANTO DOMINGO, D. N.	ESC. HORIZ.=1:100	GAUETA No.	
FECHA: ABRIL 2023	VERT.=1:100	PLANO No.	110

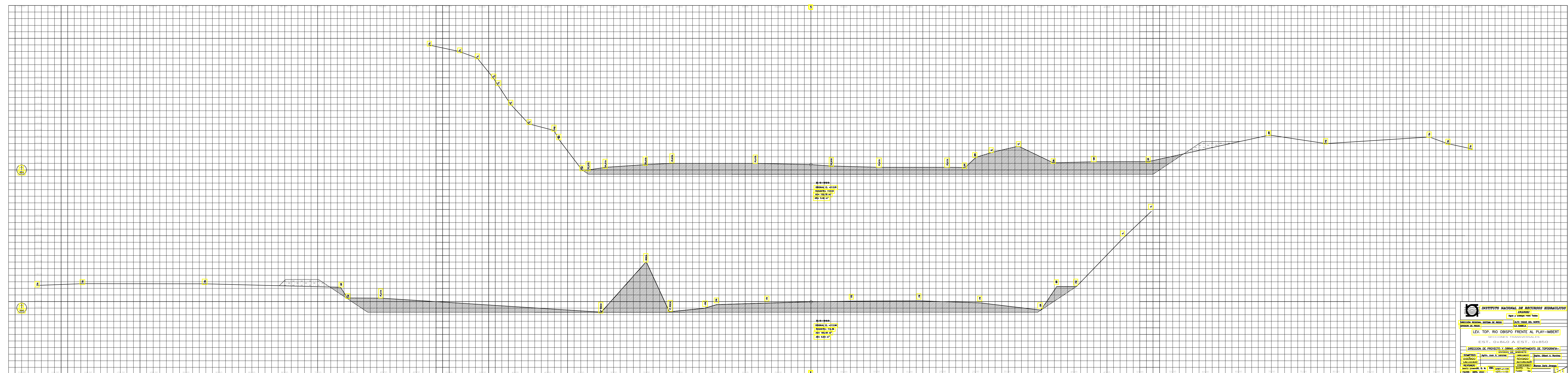

INSTITUTO NACIONAL DE RECURSOS HIDRAULICOS
 DIRECCION NACIONAL DE RECURSOS DE AGUA
 LEV. TOP. RIO OBISPO FRENTE AL PLAY-IBBERT
 EST. O-BAGO A. EST. GABDO
 DIRECCION DE PROYECTO Y OBRAS - DEPARTAMENTO DE TOPOGRAFIA
 DISEÑADO: Juan A. Torres
 DIBUJADO: Juan A. Torres
 REVISADO: Juan A. Torres
 APROBADO: Juan A. Torres
 FECHA: 2023

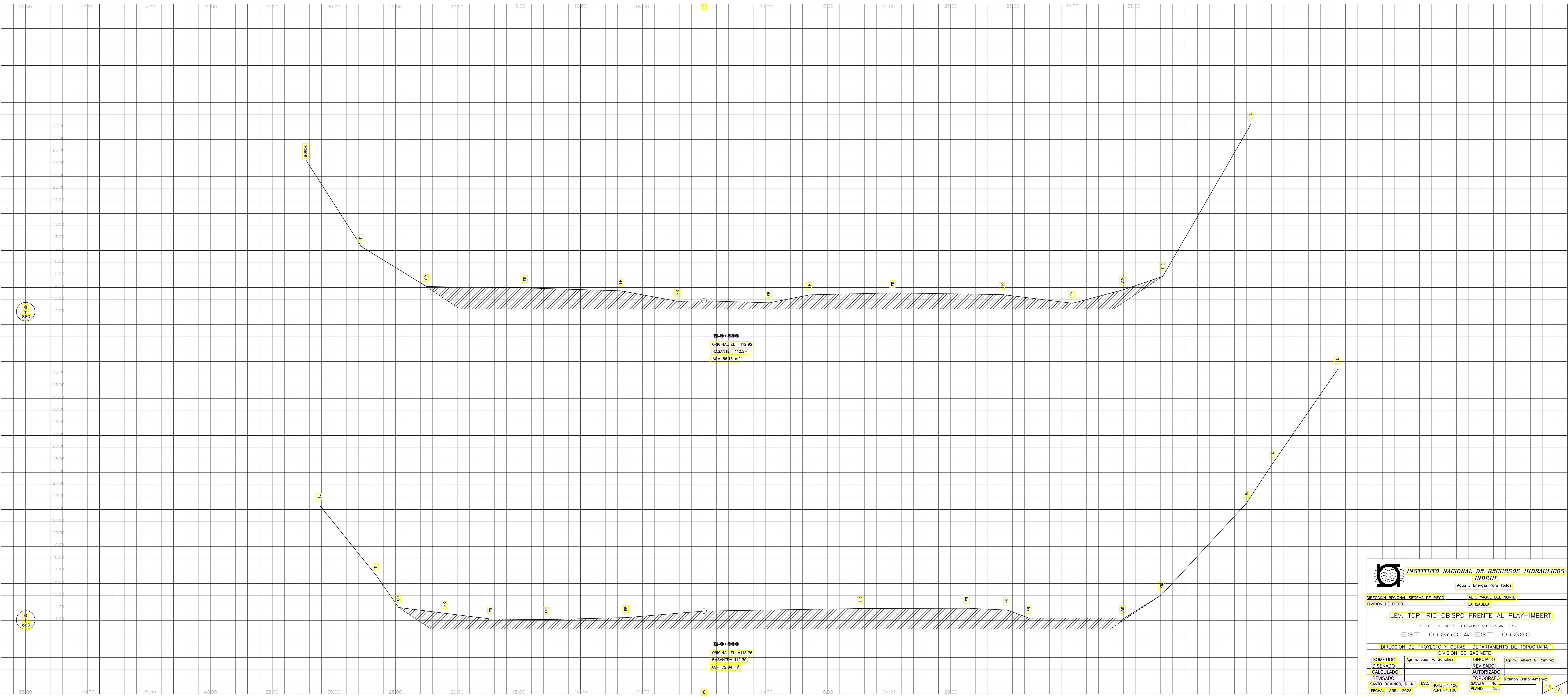

1+0+880
 ORIGINAL EL = 112.92
 RASANTE = 112.24
 AC = 66.36 m²

1+0+860
 ORIGINAL EL = 113.76
 RASANTE = 112.30
 AC = 72.04 m²

INSTITUTO NACIONAL DE RECURSOS HIDRAULICOS
INDRHI
 Agua y Energía Para Todos

DIRECCIÓN REGIONAL SISTEMA DE RIEGO: ALTO YAQUE DEL NORTE
 DIVISION DE RIEGO: LA ISABELA

LEV. TOP. RIO OBISPO FRENTE AL PLAY-IMBERT
 SECCIONES TRANSVERSALES
 EST. 0+860 A EST. 0+880

DIRECCIÓN DE PROYECTO Y OBRAS - DEPARTAMENTO DE TOPOGRAFIA -
 DIVISION DE GABINETE

SOMETIDO	Agrím. Juan A. Sanchez	DIBUJADO	Agrím. Gilbert A. Ramirez
DISEÑADO		REVISADO	
CALCULADO		AUTORIZADO	
REVISADO		TOPOGRAFICO	Edison Darío Jiménez
SANTO DOMINGO, D. N.	ESC. No. 1002	GAVETA	No. 11
FECHA: ABRIL 2023	HORIZ. = 1:100	PLANO	No. 13
	VERT. = 1:100		

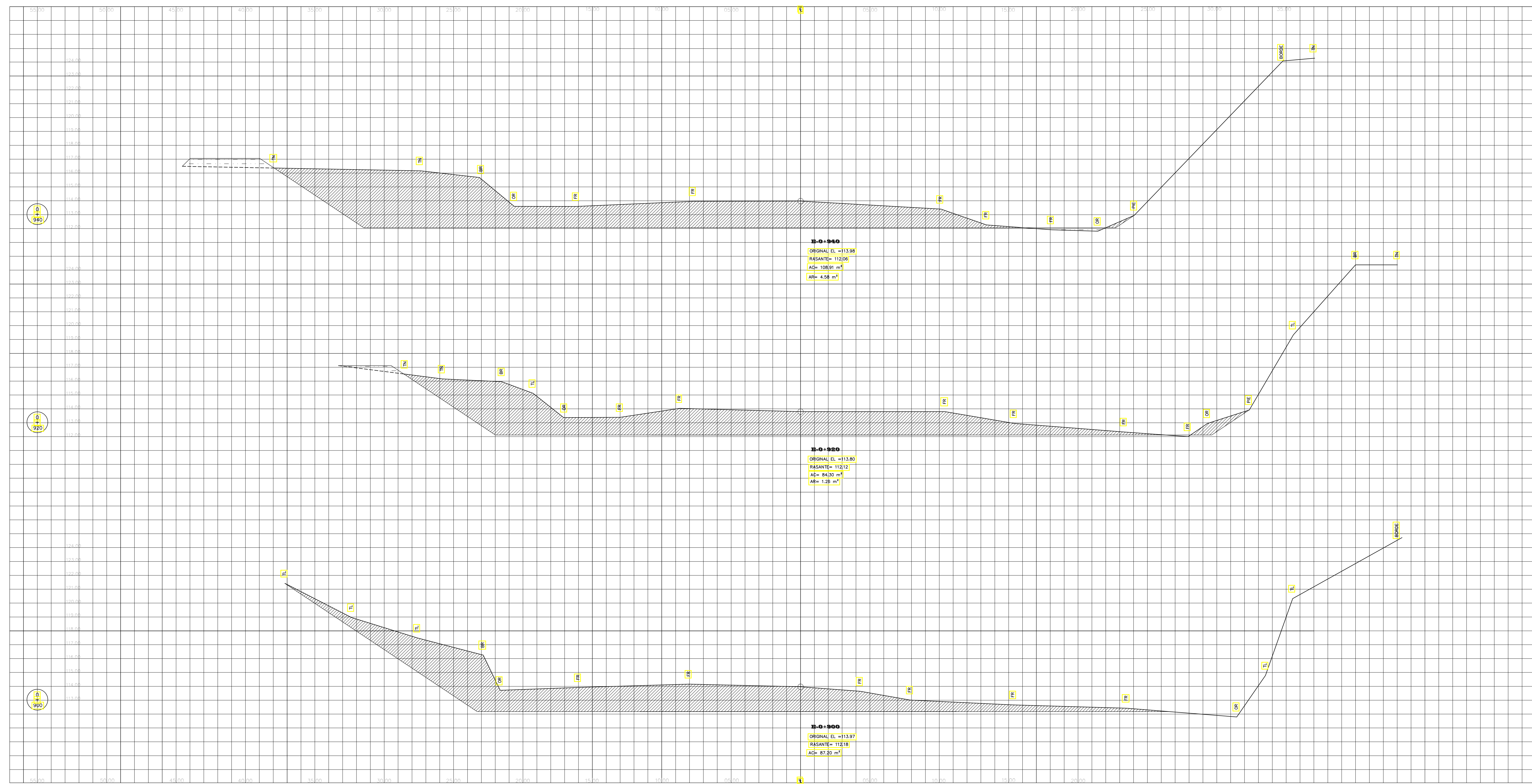

INSTITUTO NACIONAL DE RECURSOS HIDRAULICOS
INDRHI
 Agua y Energía Para Todos

DIRECCIÓN REGIONAL SISTEMA DE RIEGO: ALTO YAQUE DEL NORTE
 DIVISION DE RIEGO: LA ISABELA

LEV. TOP. RIO OBISPO FRENTE AL PLAY-IMBERT
 SECCIONES TRANSVERSALES
 EST. 0+900 A EST. 0+940

DIRECCIÓN DE PROYECTO Y OBRAS - DEPARTAMENTO DE TOPOGRAFIA -
 DIVISION DE GABINETE

SOMETIDO	Agrim. Juan A. Sanchez	DIBUJADO	Agrim. Gilbert A. Ramirez
DISEÑADO		REVISADO	
CALCULADO		AUTORIZADO	
REVISADO		TOPOGRAFICO	Edison Darío Jimenez
SANTO DOMINGO, D. N.	ESC. HORIZ.=1:100	GAVETA No.	
FECHA: ABRIL 2023	VERT.=1:100	PLANO No.	12

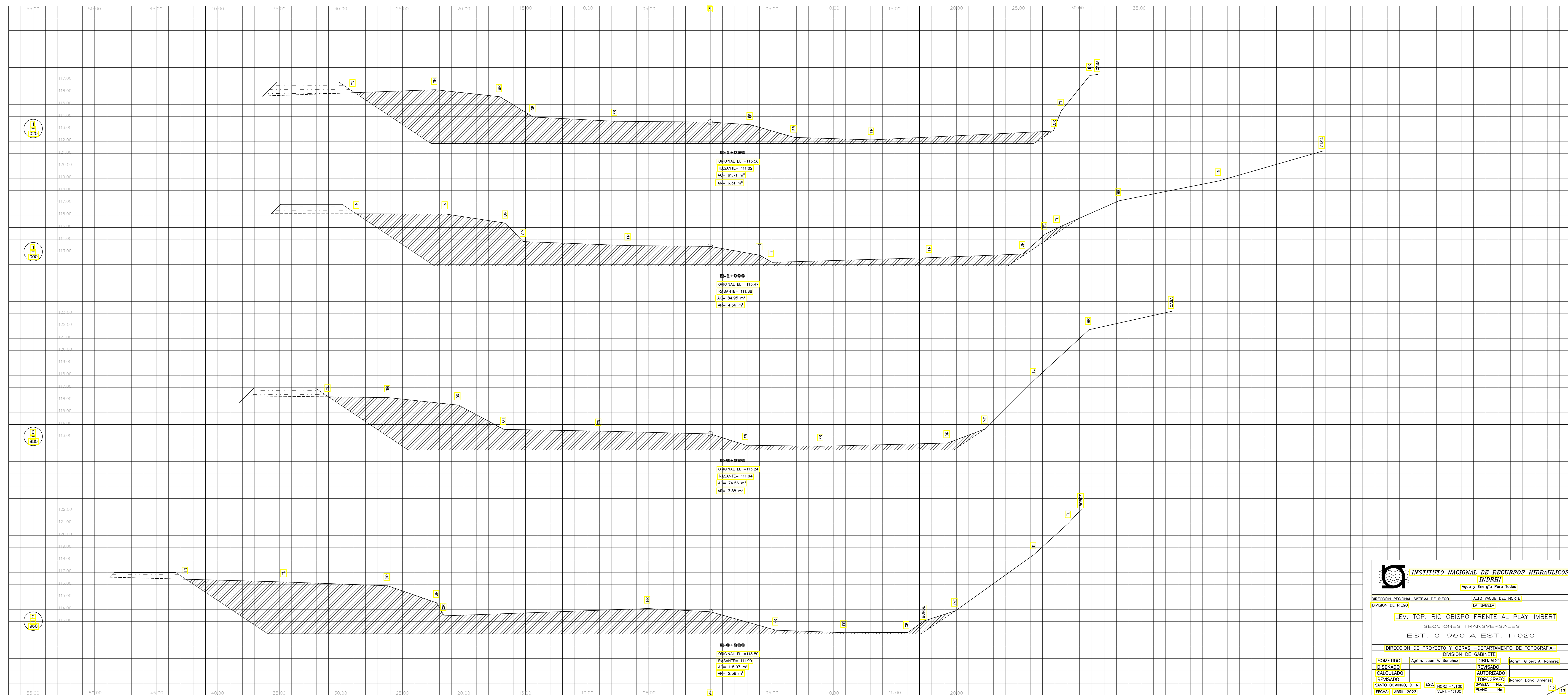

INSTITUTO NACIONAL DE RECURSOS HIDRAULICOS (INDRHI)
 Agua y Energía Para Todos

DIRECCIÓN REGIONAL SISTEMA DE RIEGO: ALTO VAQUE DEL NORTE
 DIVISION DE RIEGO: LA ISABELA

LEV. TOP. RIO OBISPO FRENTE AL PLAY-IMBERT
 SECCIONES TRANSVERSALES
 EST. 0+960 A EST. 1+020

DIRECCIÓN DE PROYECTO Y OBRAS - DEPARTAMENTO DE TOPOGRAFIA - DIVISION DE GABINETE	
SOMETIDO: Agrim. Juan A. Sanchez	DIBUJADO: Agrim. Gilbert A. Ramirez
DISEÑADO: []	REVISADO: []
CALCULADO: []	AUTORIZADO: []
REVISADO: []	TOPOGRAFICO: []
SANTO DOMINGO, D. N. ESC. HORZ.=1:100	GAUETA No. []
FECHA: ABRIL 2023 VERT.=1:100	PLANO No. []

13

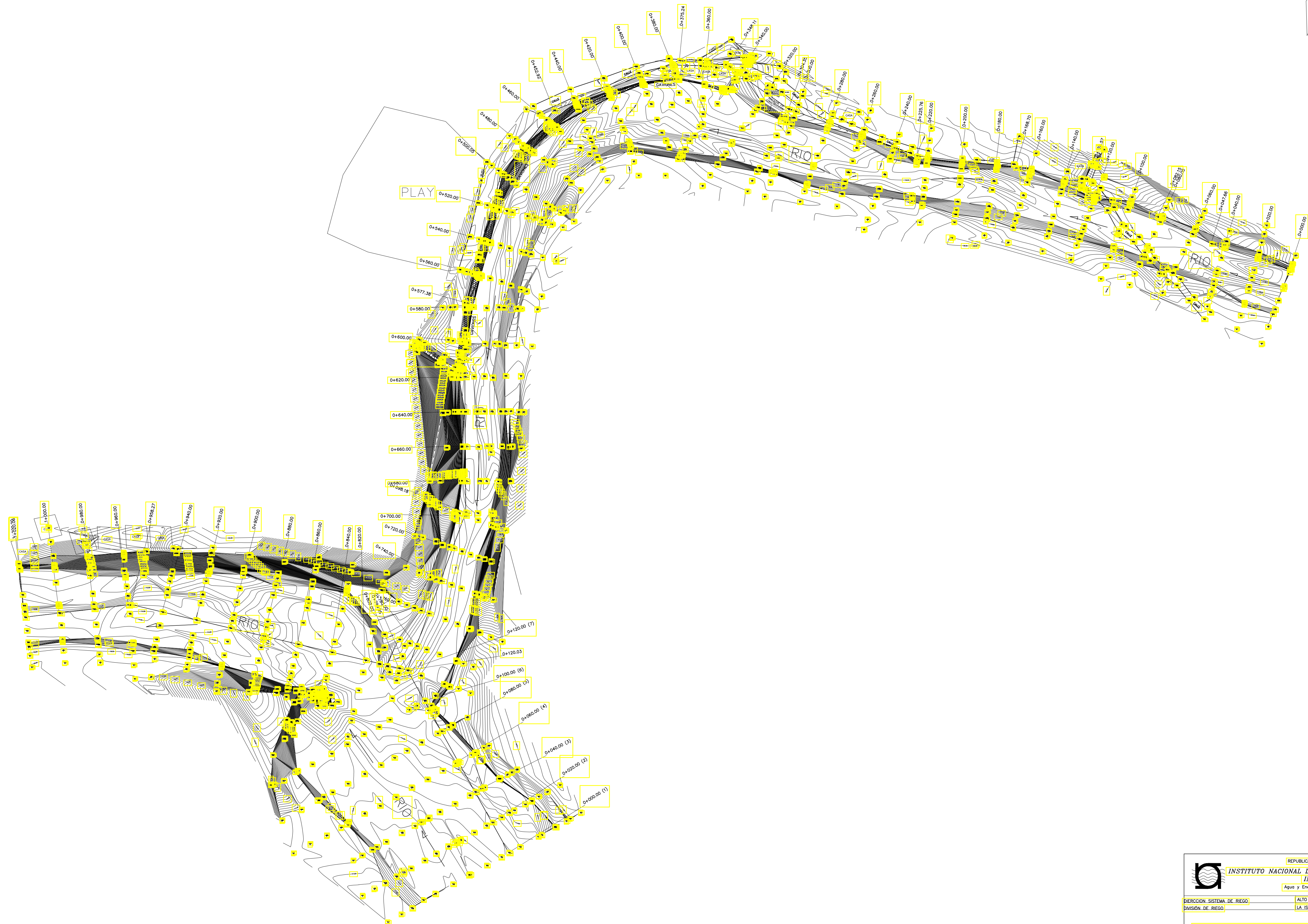
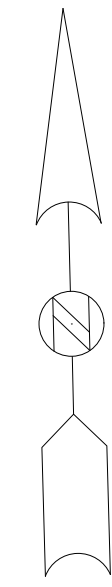

REPUBLICA DOMINICANA			
INSTITUTO NACIONAL DE RECURSOS HIDRAULICOS INDRHI			
Agua y Energía Para Todos			
DIRECCION SISTEMA DE REGO	ALTO YAGUE DEL NORTE		
DIVISION DE REGO	LA ISABELA		
PROYECTO: RIO OBISPO FRENTE AL PLAY- IMBERT			
PLANTA CURVAS DE NIVEL			
DIRECCION DE PROYECTOS Y OBRAS - DIVISION DE TOPOGRAFIA			
SECCION DE TOPOGRAFIA DE GABINETE			
SOMETIDO	Agim. JUAN ALEXIS SANCHEZ	DIBUJADO	Agim. JUAN ALEXIS SANCHEZ
DISENADO		REVISADO	
CALCULADO		AUTORIZADO	
REVISADO		TOPOGrafo	IMBERT CAROL JANEZ
SANTO DOMINGO, D. N.	ESCALA: HORIZ = 1:1000	HOJA: No.	
FECHA: ABRIL 2023	VERT = 1:1000	PLANO: No.	



REPUBLICA DOMINICANA
INSTITUTO NACIONAL DE RECURSOS HIDRAULICOS
INDRHI
 Agua y Energía Para Todos

DISTRITO DE RIEGO: ALTO YAQUE DEL NORTE
 ZONA DE RIEGO: LA ISABELA

LEV. TOP. RIO OBISPO FRENTE AL PLAY-IMBERT

SECCIONES TRANSVERSALES
 DE EST. 0+000 A EST. 0+080

DEPARTAMENTO DE DISEÑO - DIVISION DE TOPOGRAFIA
 SECCION DE GABINETE

SOMETIDO	Agrim. Juan A. Sanchez	DIBUJADO	Agrim. Gilbert A. Ramirez
DISEÑADO		REVISADO	
CALCULADO		AUTORIZADO	
REVISADO		TOPOGRAFO	Ramon Dario Jimenez
SANTO DOMINGO, D. N.	ESC.	HORZ.=1:100	GAVETA No.
FECHA: ABRIL 2023		VERT.=1:100	PLANO No.

1 / 13



REPUBLICA DOMINICANA
INSTITUTO NACIONAL DE RECURSOS HIDRAULICOS
 INDRHI
 Agua y Energía Para Todos

DISTRITO DE RIEGO: ALTO YAQUE DEL NORTE
 ZONA DE RIEGO: LA ISABELA

LEV. TOP. RIO OBISPO FRENTE AL PLAY-IMBERT
 SECCIONES TRANSVERSALES
 DE EST. 0+100 A EST. 0+180
 DEPARTAMENTO DE DISEÑO - DIVISION DE TOPOGRAFIA

SECCION DE GABINETE			
SOMETIDO	Agrim. Juan A. Sanchez	DIBUJADO	Agrim. Gilbert A. Ramirez
DISEÑADO		REVISADO	
CALCULADO		AUTORIZADO	
REVISADO		TOPOGRAFO	Ramon Dario Jimenez
SANTO DOMINGO, D. N.	ESC.	HORZ. = 1:100	GAVETA No. 2
FECHA: ABRIL 2023		VERT. = 1:100	PLANO No. 13

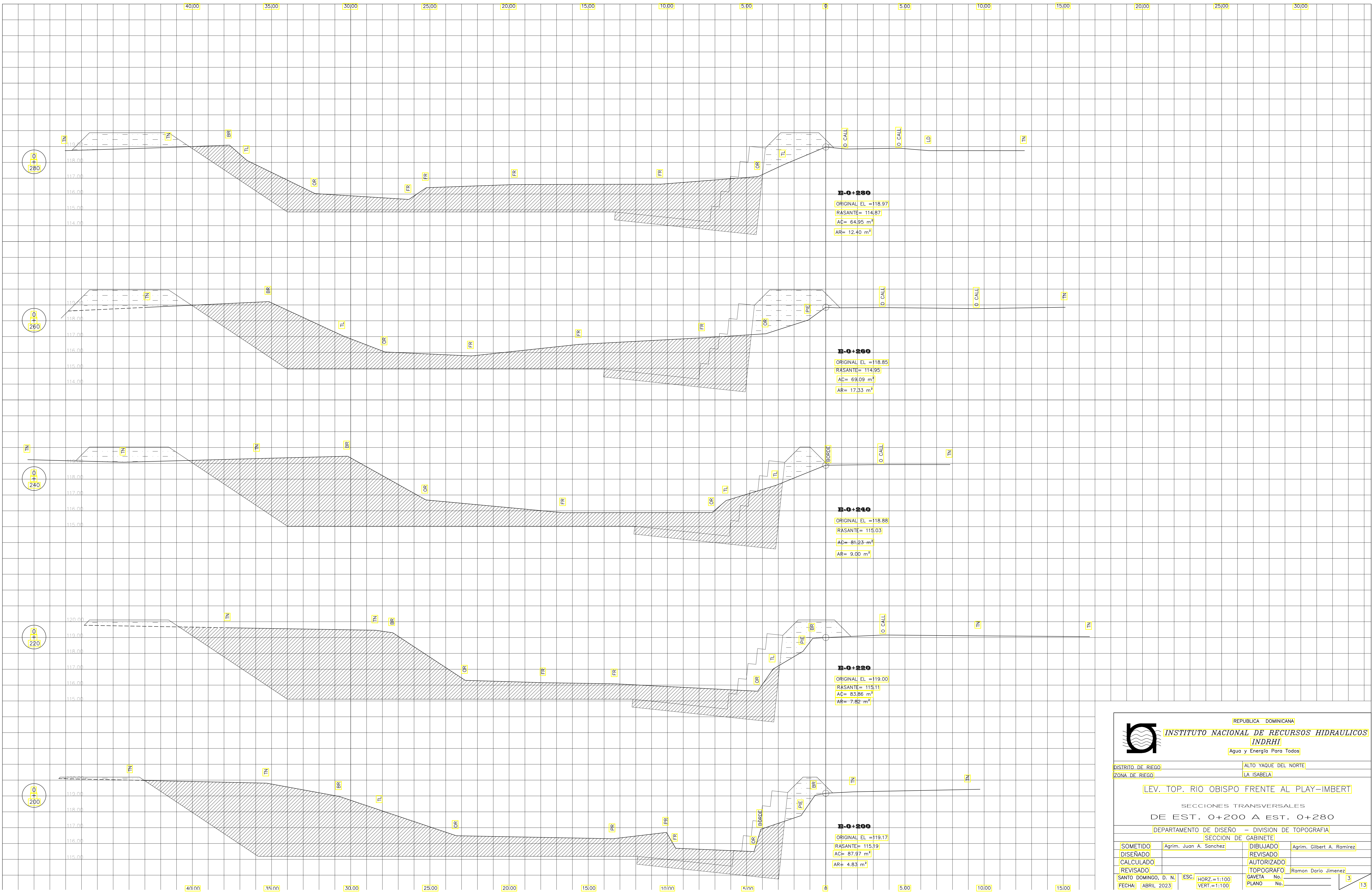

REPUBLICA DOMINICANA
INSTITUTO NACIONAL DE RECURSOS HIDRAULICOS
 INDRHI
 Agua y Energía Para Todos

DISTRITO DE RIEGO: ALTO YAQUE DEL NORTE
 ZONA DE RIEGO: LA ISABELA

LEV. TOP. RIO OBISPO FRENTE AL PLAY-IMBERT

SECCIONES TRANSVERSALES
 DE EST. 0+200 A EST. 0+280

DEPARTAMENTO DE DISEÑO - DIVISION DE TOPOGRAFIA
 SECCION DE GABINETE

SOMETIDO	Agrim. Juan A. Sanchez	DIBUJADO	Agrim. Gilbert A. Ramirez
DISEÑADO		REVISADO	
CALCULADO		AUTORIZADO	
REVISADO		TOPOGRAFO	Ramon Dario Jimenez
SANTO DOMINGO, D. N.	ESCALA: HORZ. = 1:100	GAVETA	No. 3
FECHA: ABRIL 2023	VERT. = 1:100	PLANO	No. 13

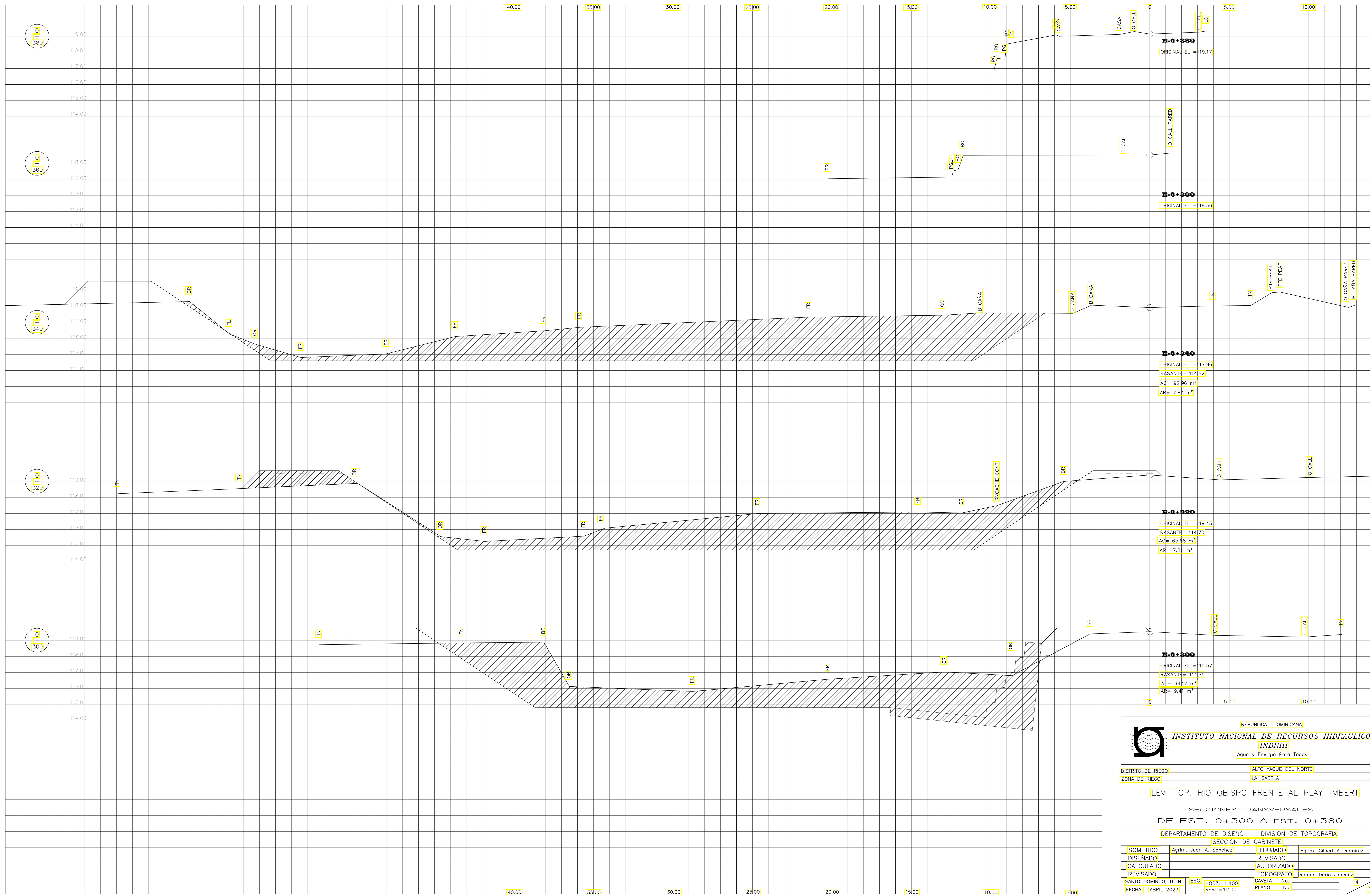

E-0+340
 ORIGINAL EL = 117.96
 RASANTE = 114.62
 AC = 92.96 m²
 AR = 7.85 m³

E-0+320
 ORIGINAL EL = 117.96
 RASANTE = 114.70
 AC = 65.88 m²
 AR = 7.81 m³

E-0+300
 ORIGINAL EL = 119.57
 RASANTE = 114.79
 AC = 64.17 m²
 AR = 9.41 m³

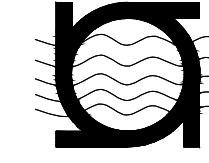
 REPUBLICA DOMINICANA INSTITUTO NACIONAL DE RECURSOS HIDRAULICOS <i>INDRHI</i> Agua y Energía Para Todos			
DISTRITO DE RIEGO		ALTO YAQUE DEL NORTE	
ZONA DE RIEGO		LA ISABELA	
LEV. TOP. RIO OBISPO FRENTE AL PLAY-IMBERT			
SECCIONES TRANSVERSALES			
DE EST. 0+300 A EST. 0+380			
DEPARTAMENTO DE DISEÑO - DIVISION DE TOPOGRAFIA			
SECCION DE GABINETE			
SOMETIDO	Agrim. Juan A. Sanchez	DIBUJADO	Agrim. Gilbert A. Ramirez
DISEÑADO		REVISADO	
CALCULADO		AUTORIZADO	
REVISADO		TOPOGRAFO	Ramon Dario Jimenez
SANTO DOMINGO, D. N.	ESCALA	HORIZ. = 1:100	GAVETA No. 4
FECHA: ABRIL 2023		VERT. = 1:100	PLANO No. 13