



DESPACHO DE LA PRIMERA DAMA
REPUBLICA DOMINICANA

Calle Dr. Delgado #254, Gascue, Santo Domingo
Teléfono: 809.285.3262
Correo electrónico: info@primeradama.gob.do

PROYECTO:
ADECUACION CAPILLA RESIDE

LOCALIZACIÓN:
La Nueva Barquita, Santo Domingo Norte.

- DISENO Y CÁLCULO ESTRUCTURAL
- PLANOS ESTRUCTURALES
- DISENO ELÉCTRICO
- PLANOS ELÉCTRICOS
- DISENO SANITARIO
- PLANOS SANITARIOS
- LEVANTAMIENTO TOPOGRAFICO

FECHA	6/7/2018 12:17:29 PM	PROYECTO No.	01
ARCHIVO	C:\Users\Rosalina Carrasco\Desktop\RESIDE\3D Capilla RESIDE.rvt		

TITULO DE DIBUJO:
PLANTA ARQ. 1ER. NIVEL

ESCALA: 1 : 25

REVISIONES		

HOJA: A101

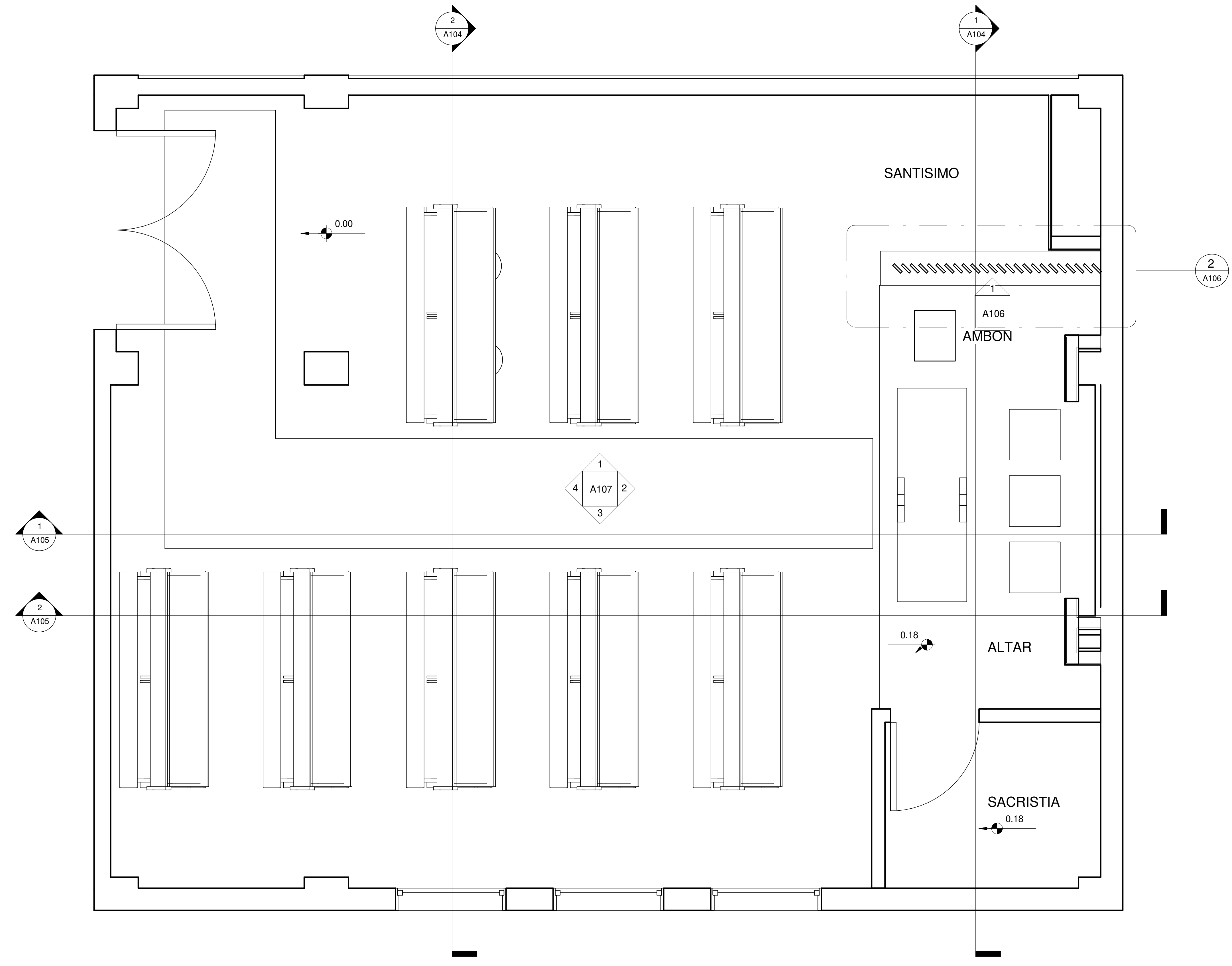

1 PLANTA ARQUITECTONICA
1 : 25



DESPACHO DE LA PRIMERA DAMA
REPUBLICA DOMINICANA

Calle Dr. Delgado #254, Gascue, Santo Domingo
Teléfono: 809.285.3262
Correo electrónico: info@primeradama.gob.do

PROYECTO:
ADECUACION CAPILLA RESIDE

LOCALIZACIÓN:
La Nueva Barquita, Santo Domingo Norte.

- DISENO Y CÁLCULO ESTRUCTURAL
- PLANOS ESTRUCTURALES
- DISENO ELÉCTRICO
- PLANOS ELECTRICOS
- DISENO SANITARIO
- PLANOS SANITARIOS
- LEVANTAMIENTO TOPOGRAFICO

FECHA	6/7/2018 12:17:29 PM	PROYECTO No.	01
ARCHIVO	C:\Users\Fosalma Carrasco\Desktop\RESIDE\3D Capilla RESIDE.rvt		

TITULO DE DIBUJO:
PLANTA DIMENSIONADA

ESCALA: 1 : 25

REVISIONES		

HOJA: A102

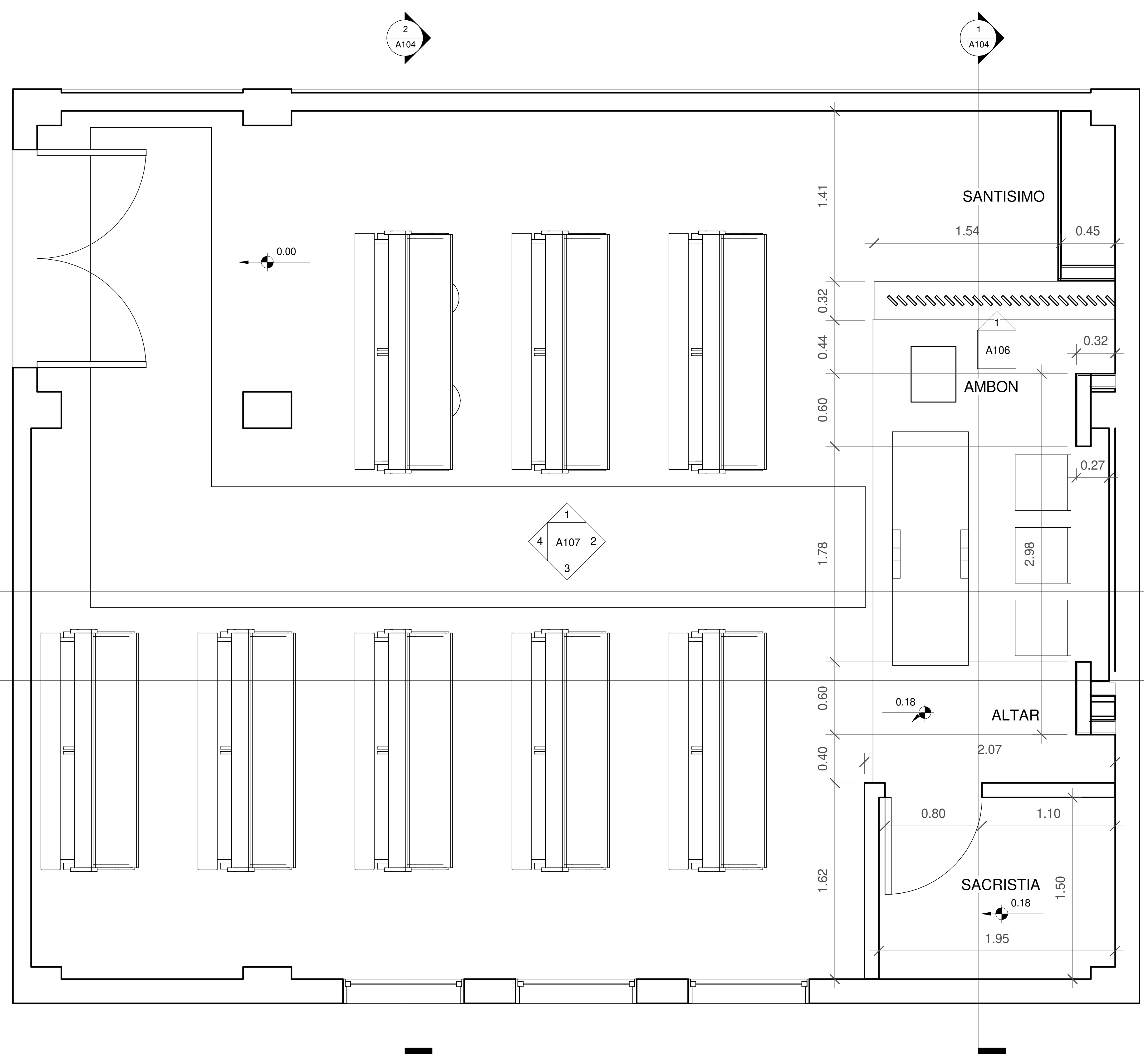

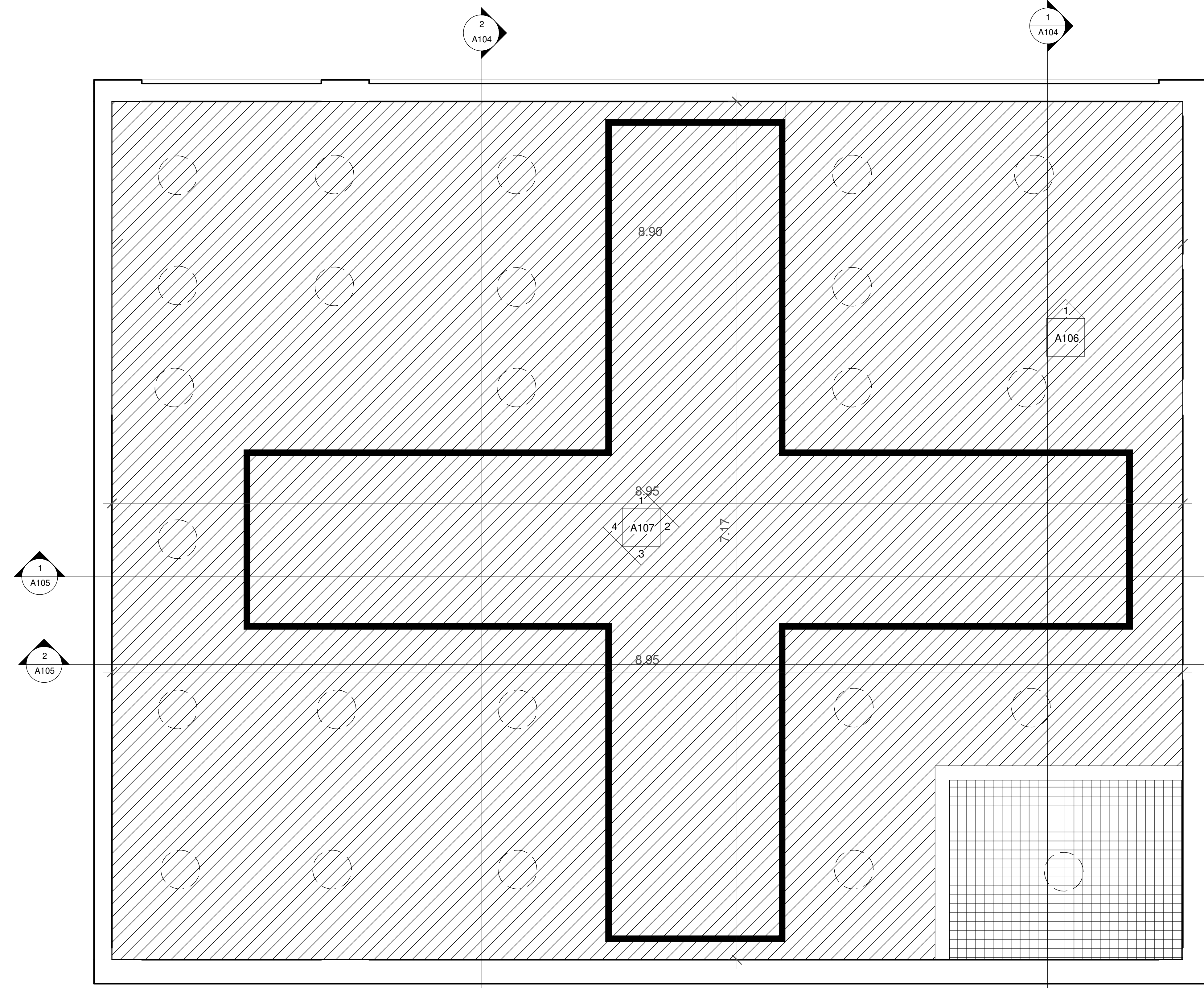

1 PLANTA DIMENSIONADA
1 : 25

No.	Descripción	Fecha

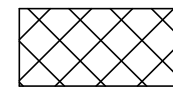

1 PLANTA DE PLAFONES
1 : 25

LEYENDA PLAFONES

	Plafond de Sheetrock
	Fascia de Sheetrock
	Plafond de vynil yeso

LEYENDA PLAFONES
1 : 25

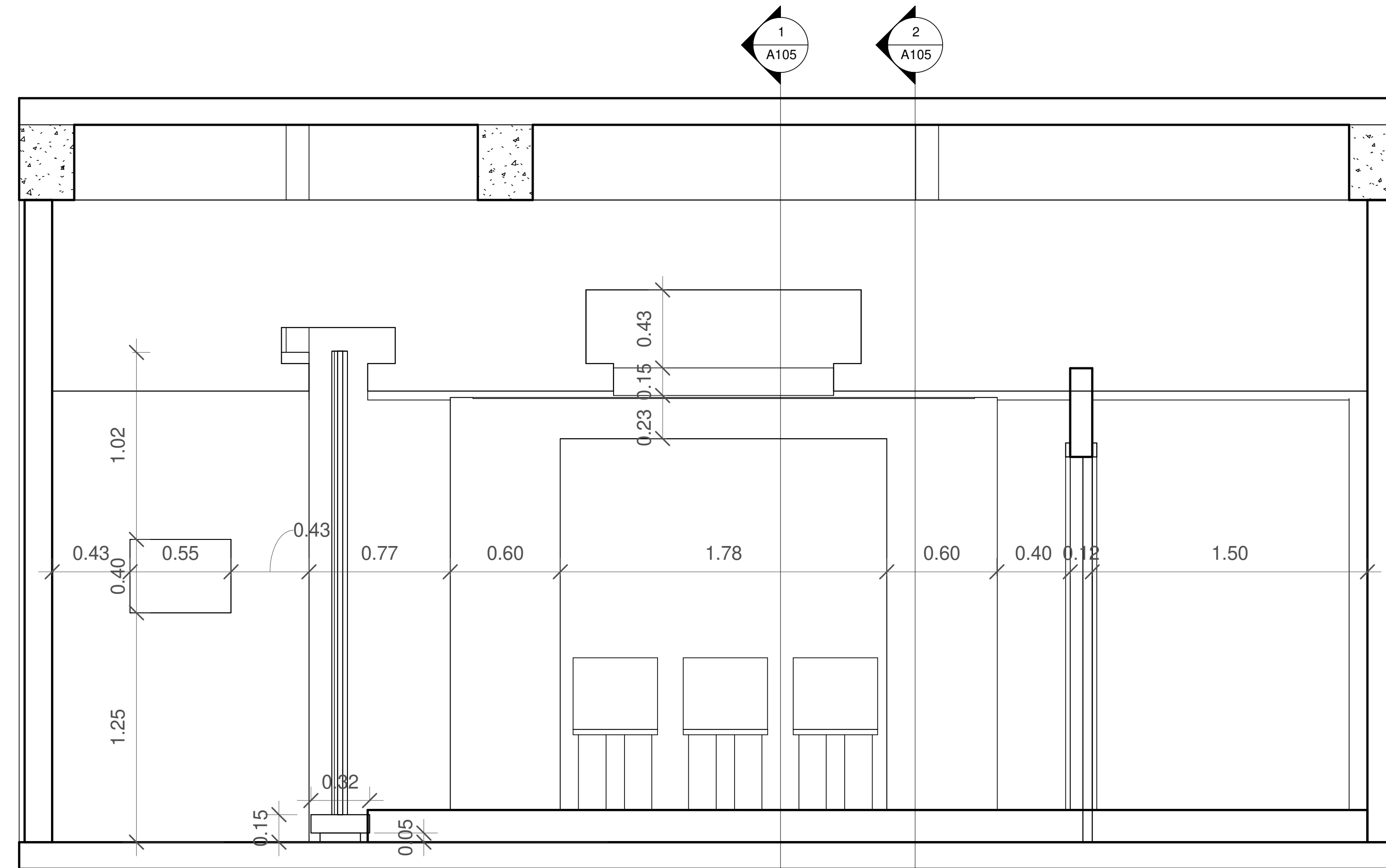

1 Sección A-A'
1 : 25

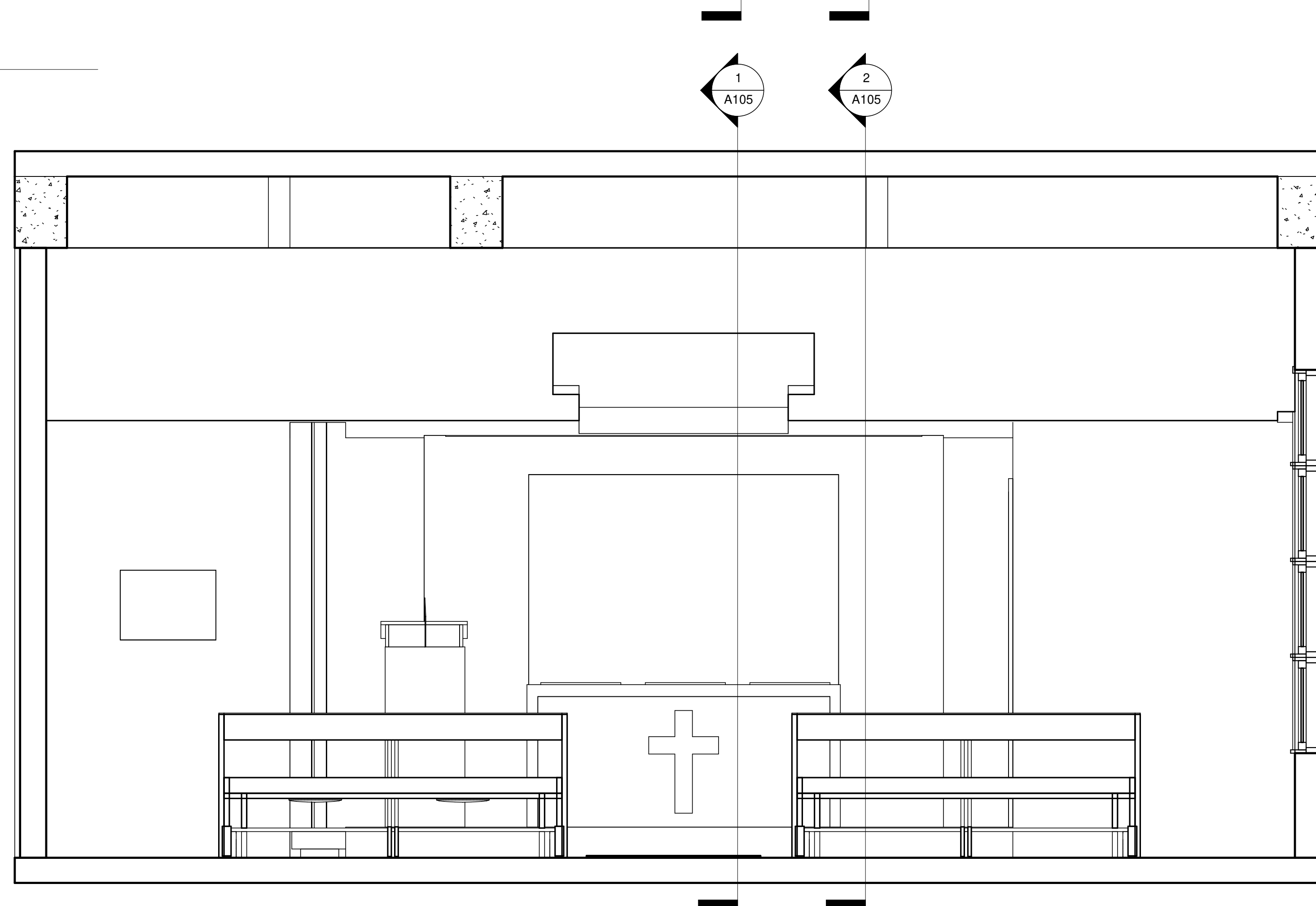

2 Sección B-B'
1 : 25

Nivel techo 4.06

Nivel ducto aire 3.00

PLANTA DE PLAFONES 0.00

Nivel techo 4.06

Nivel ducto aire 3.00

PLANTA DE PLAFONES 0.00



DESPACHO DE LA PRIMERA DAMA
REPUBLICA DOMINICANA

Calle Dr. Delgado #254, Gascue, Santo Domingo
Teléfono: 809.285.3262
Correo electrónico: info@primeradama.gob.do

PROYECTO:
ADECUACION CAPILLA RESIDE

LOCALIZACIÓN:
La Nueva Barquita, Santo Domingo Norte.

DISEÑO Y CÁLCULO ESTRUCTURAL

PLANOS ESTRUCTURALES

DISEÑO ELÉCTRICO

PLANOS ELÉCTRICOS

DISEÑO SANITARIO

PLANOS SANITARIOS

LEVANTAMIENTO TOPOGRAFICO

FECHA	6/7/2018 12:17:30 PM	PROYECTO No.	01
-------	----------------------	--------------	----

ARCHIVO	C:\Users\Fosalma Carrasco\Desktop\RESIDE\3D Capilla RESIDE.rvt
---------	--

TITULO DE DIBUJO:
SECCIONES 1

ESCALA: 1 : 25

REVISIONES

HOJA: A104

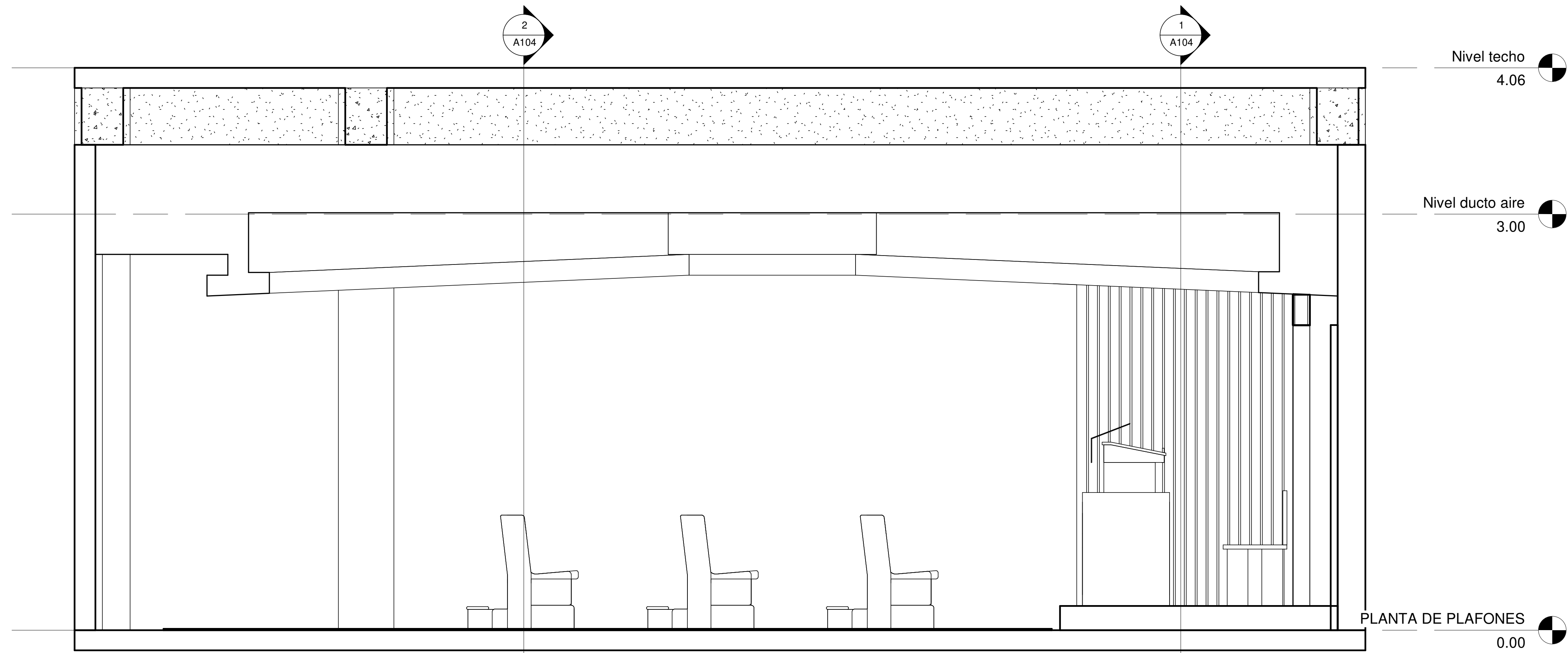

1 Sección C-C'
1 : 25

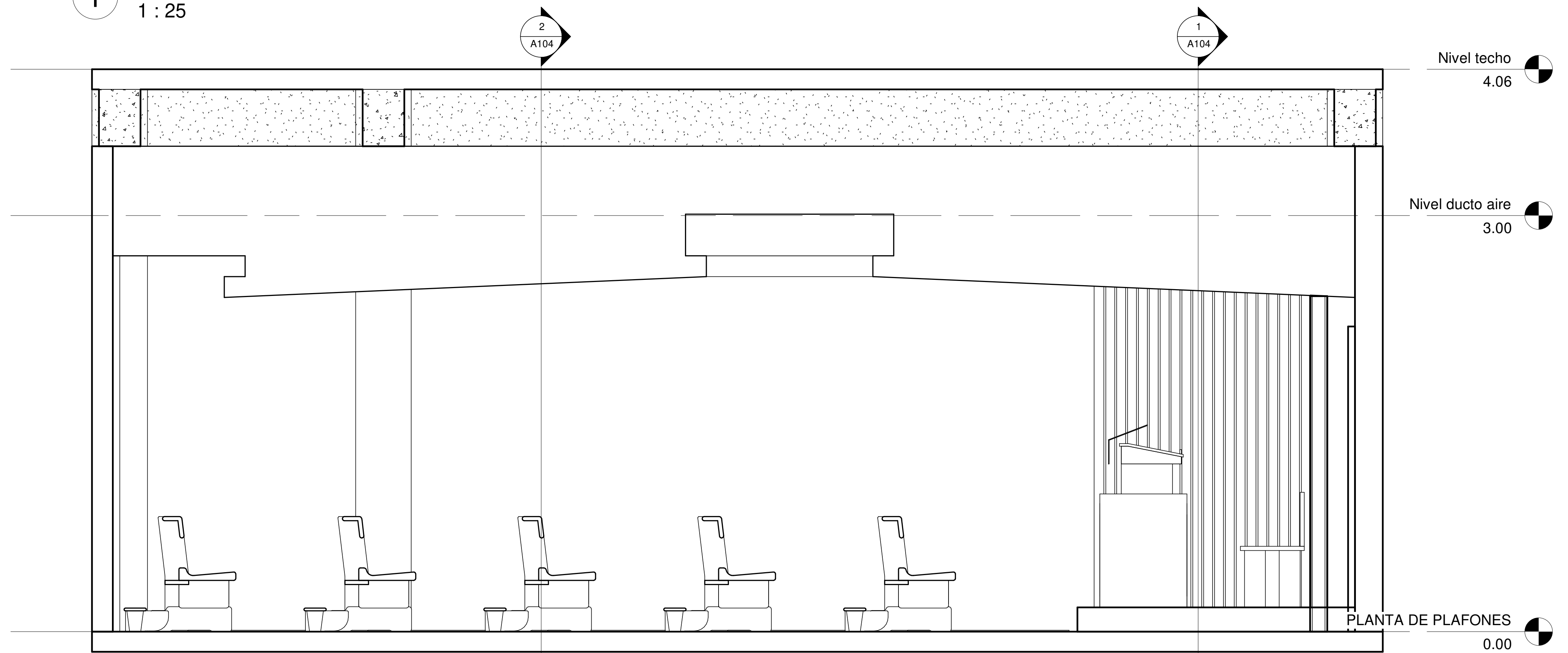

2 Sección D-D'
1 : 25



DESPACHO DE LA PRIMERA DAMA
REPUBLICA DOMINICANA

Calle Dr. Delgado #254, Gascue, Santo Domingo
Teléfono: 809.285.3262
Correo electrónico: info@primeradama.gob.do

PROYECTO:

ADECUACION CAPILLA RESIDE

LOCALIZACIÓN:

La Nueva Barquita, Santo Domingo Norte.

DISEÑO Y CÁLCULO ESTRUCTURAL

PLANOS ESTRUCTURALES

DISEÑO ELÉCTRICO

PLANOS ELÉCTRICOS

DISEÑO SANITARIO

PLANOS SANITARIOS

LEVANTAMIENTO TOPOGRÁFICO

FECHA	6/7/2018 12:17:30 PM	PROYECTO No.	01
-------	----------------------	--------------	----

ARCHIVO	C:\Users\Fosalina Carrasco\Desktop\RESIDE\3D Capilla RESIDE.rvt
---------	---

TÍTULO DE DIBUJO:

SECCIONES 2

ESCALA: 1 : 25

REVISIONES

No.	Descripción	Fecha

HOJA: A105

No.	Descripción	Fecha

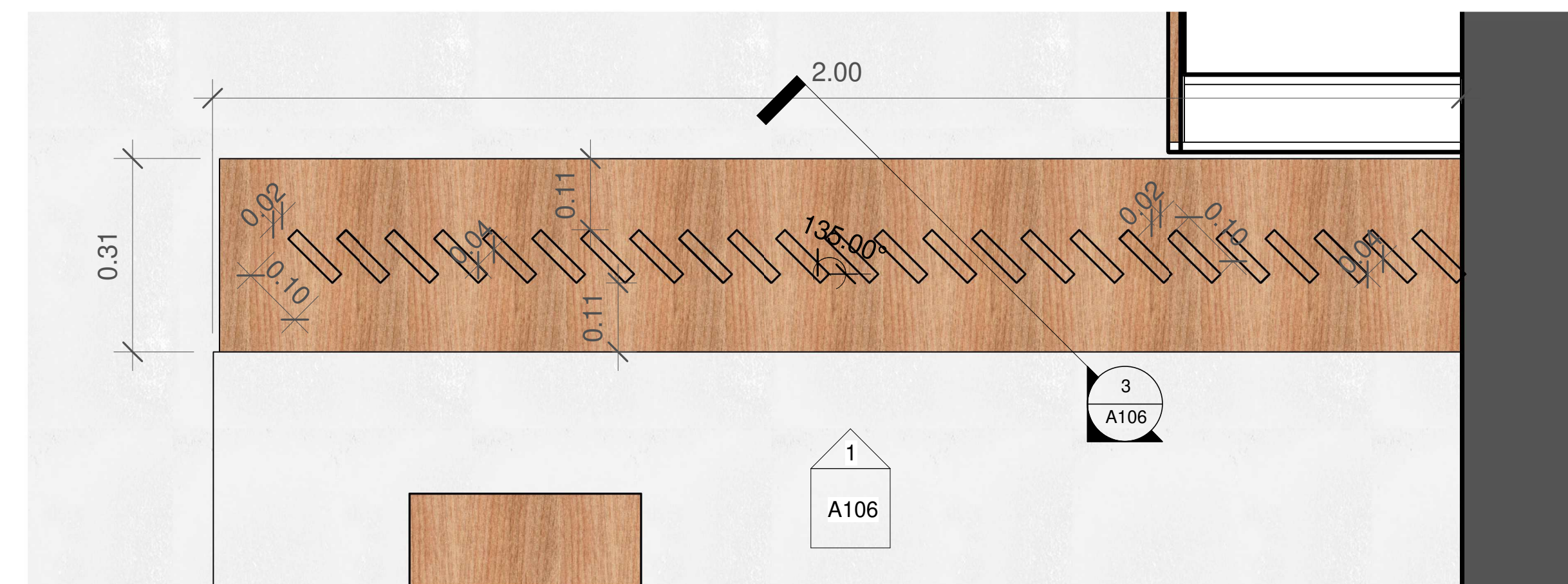

2 PLANTA MURO DE MADERA
1 : 10



1 Detalle muro de madera
1 : 25

3 Sección muro de madera
1 : 25

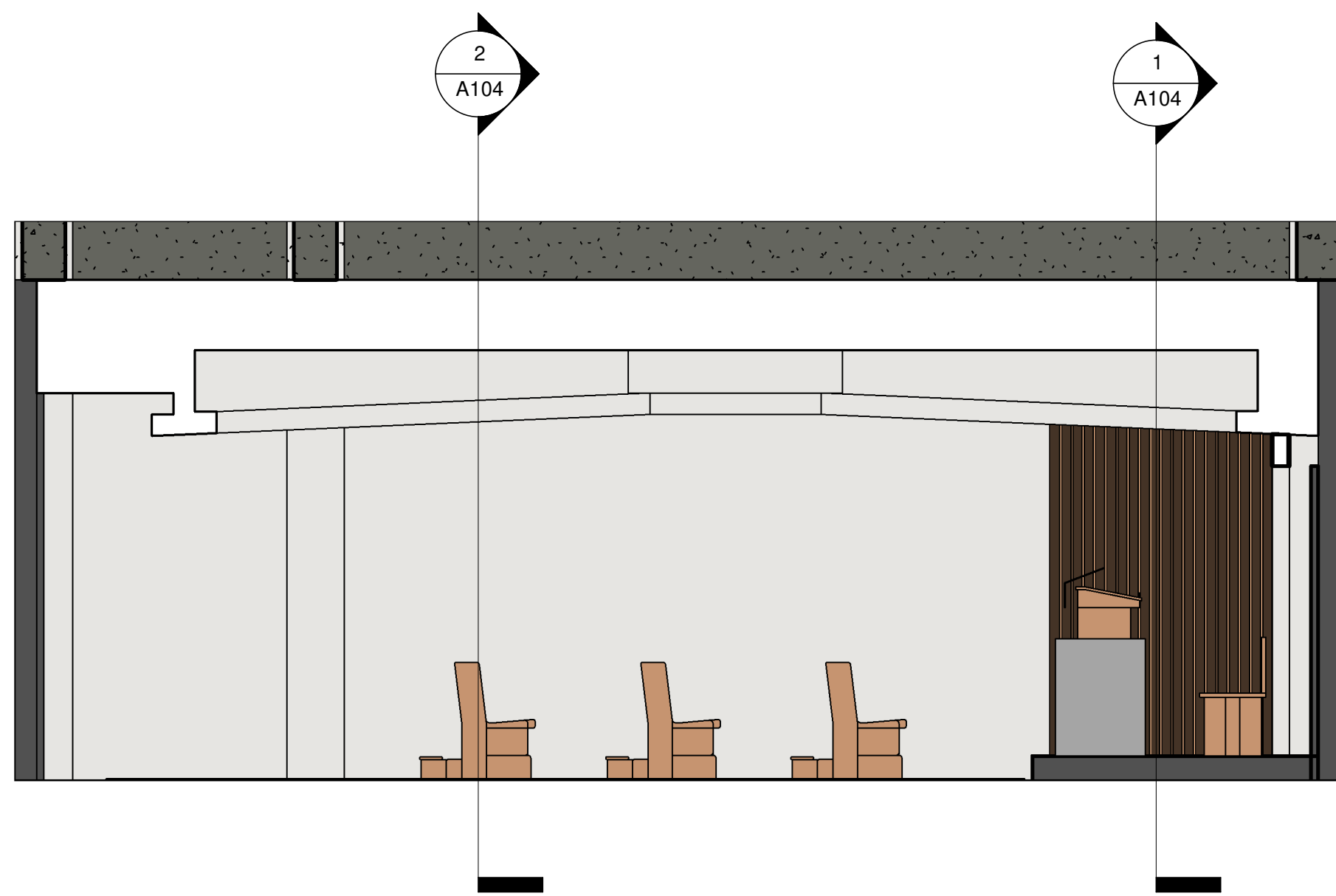

1 Elevation 1 - a
1 : 50

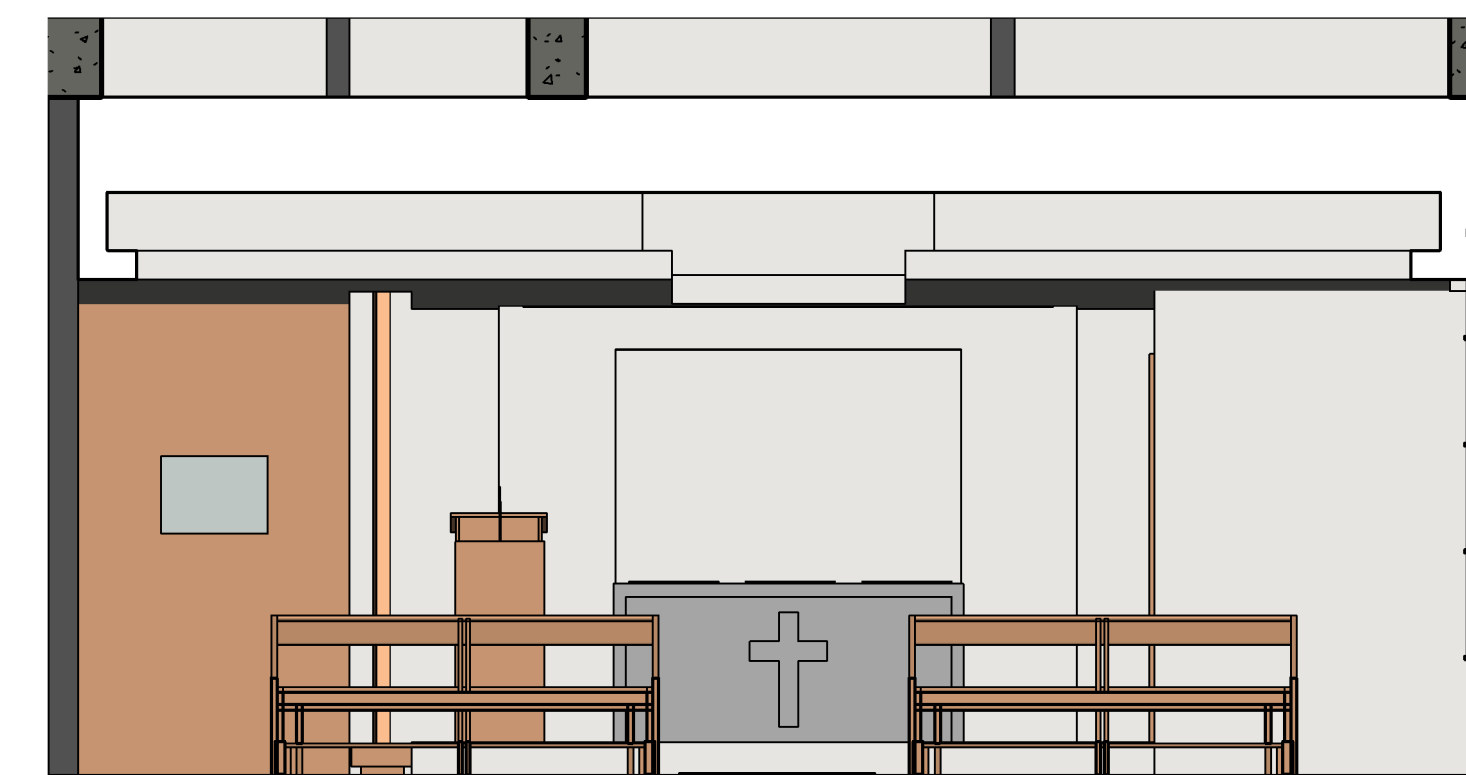

2 Elevation 1 - b
1 : 50

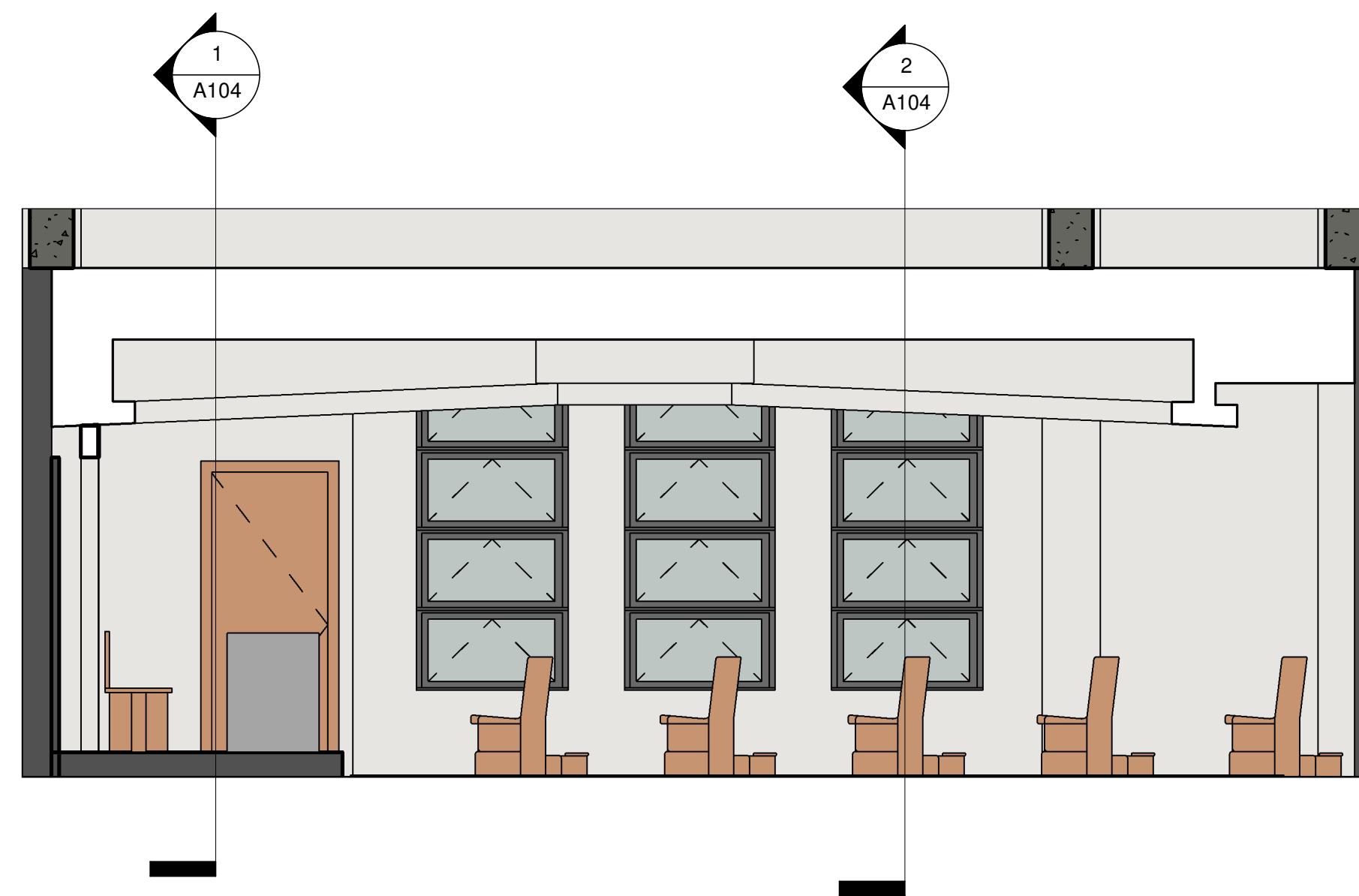

3 Elevation 1 - c
1 : 50

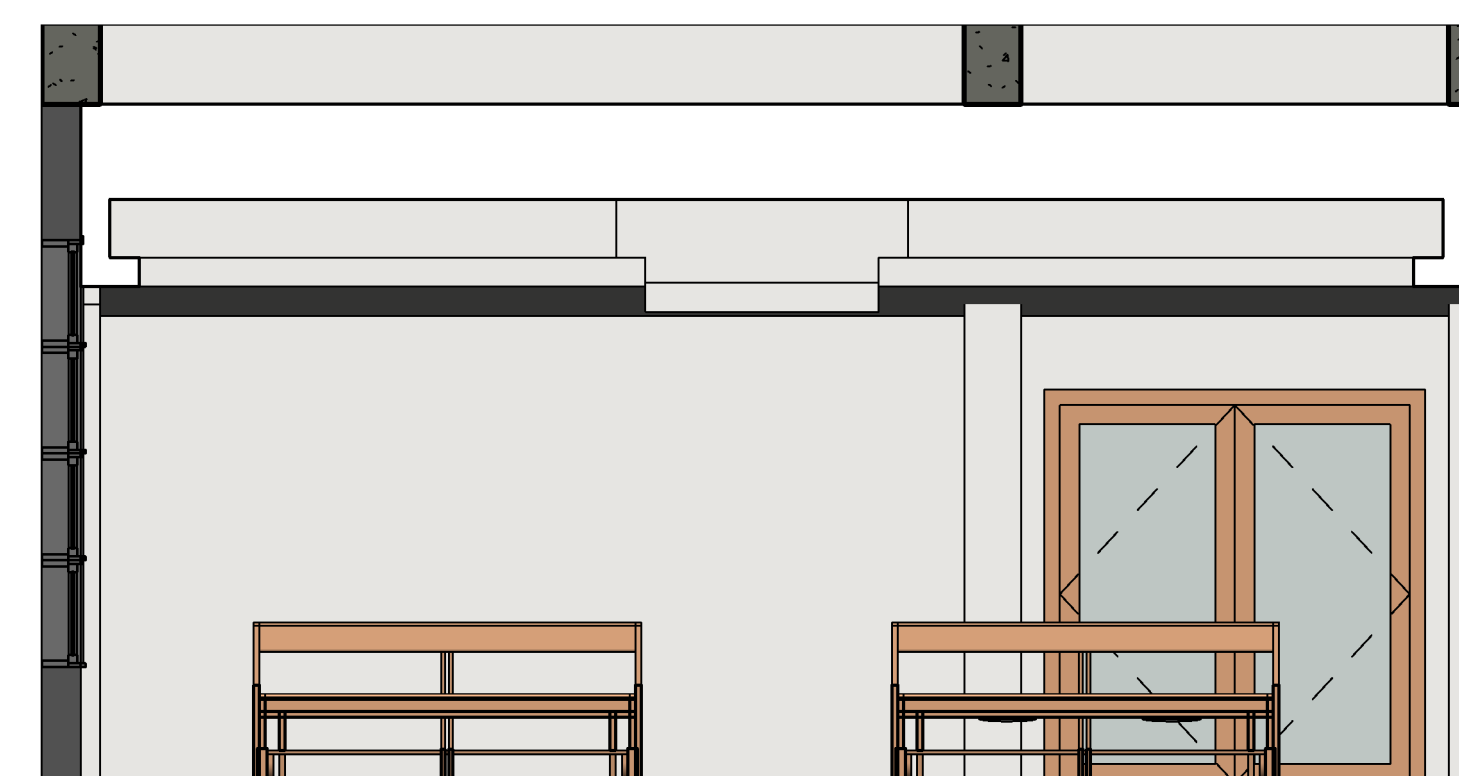

4 Elevation 1 - d
1 : 50



DESPACHO DE LA PRIMERA DAMA
REPUBLICA DOMINICANA

Calle Dr. Delgado #254, Gascue, Santo Domingo
Teléfono: 809.285.3262
Correo electrónico: info@primeradama.gob.do

PROYECTO:

ADECUACION CAPILLA RESIDE

LOCALIZACIÓN:

La Nueva Barquita, Santo Domingo Norte.

DISEÑO Y CÁLCULO ESTRUCTURAL

PLANOS ESTRUCTURALES

DISEÑO ELÉCTRICO

PLANOS ELECTRICOS

DISEÑO SANITARIO

PLANOS SANITARIOS

LEVANTAMIENTO TOPOGRAFICO

FECHA	6/7/2018 12:17:35 PM	PROYECTO No.	01
-------	----------------------	--------------	----

ARCHIVO	C:\Users\Fosalina Carrasco\Desktop\RESIDE\3D Capilla RESIDE.rvt
---------	---

TITULO DE DIBUJO:

VISTAS CAPILLA

ESCALA: 1 : 50

REVISIONES

No.	Descripción	Fecha

HOJA: A107

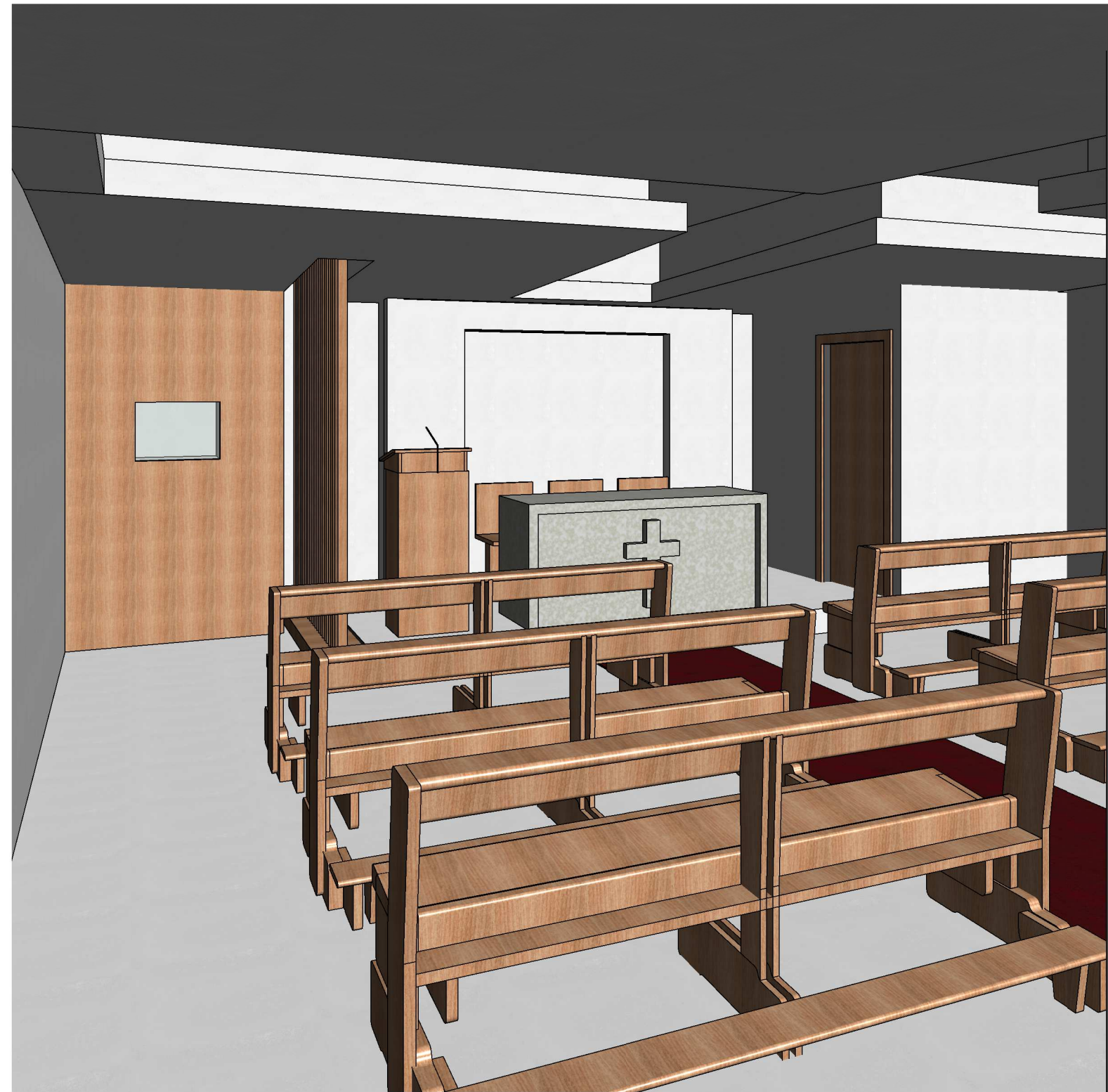

1 VISTA 1



2 VISTA 2



3 VISTA 3

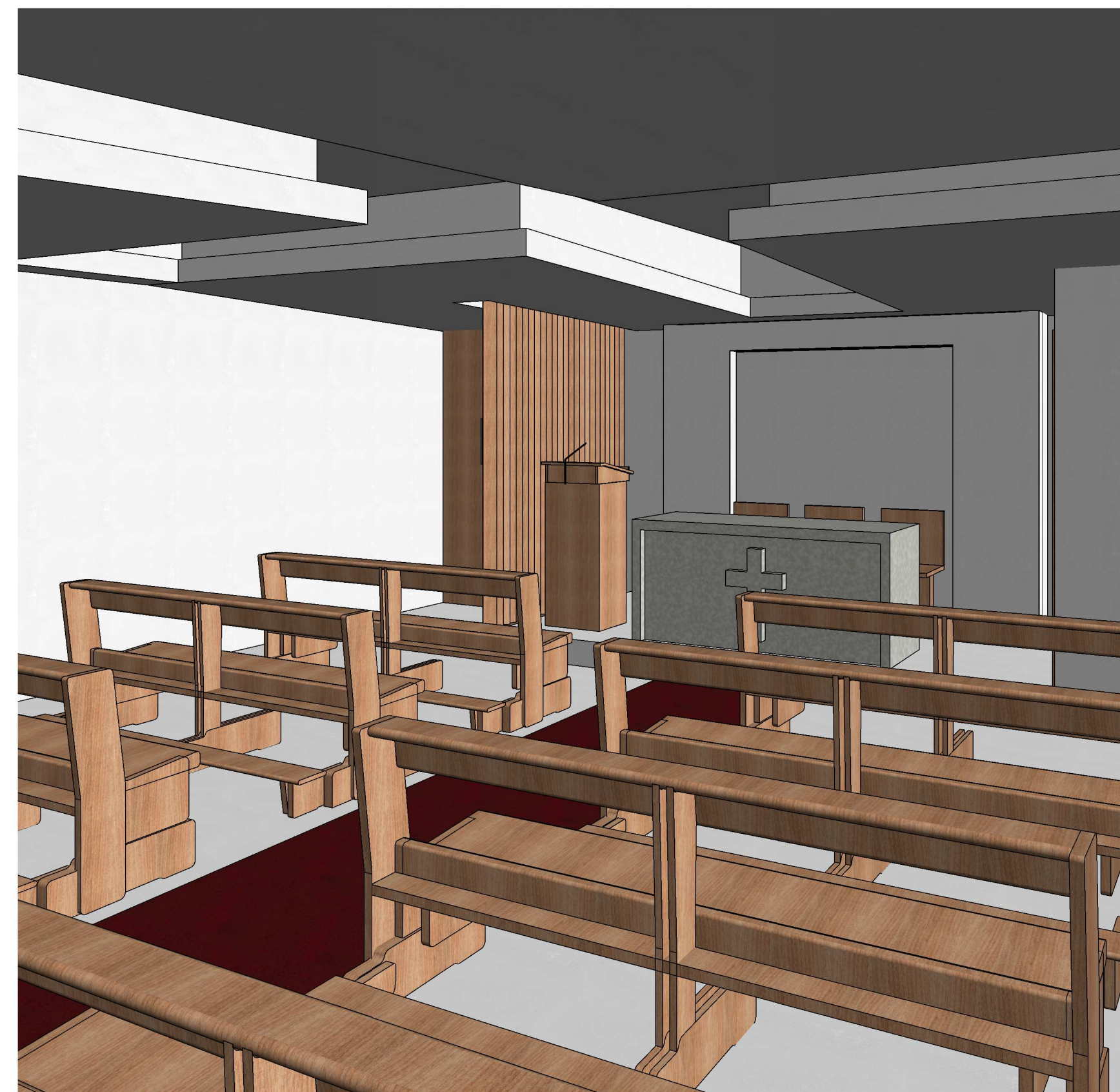

4 VISTA 4



DESPACHO DE LA PRIMERA DAMA
REPUBLICA DOMINICANA

Calle Dr. Delgado #254, Gascue, Santo Domingo
Teléfono: 809.285.3262
Correo electrónico: info@primeradama.gob.do

PROYECTO:

ADECUACION CAPILLA RESIDE

LOCALIZACIÓN:

La Nueva Barquita, Santo Domingo
Norte.

DISEÑO Y CÁLCULO ESTRUCTURAL

PLANOS ESTRUCTURALES

DISEÑO ELÉCTRICO

PLANOS ELECTRICOS

DISEÑO SANITARIO

PLANOS SANITARIOS

LEVANTAMIENTO TOPOGRAFICO

FECHA	6/7/2018 12:17:41 PM	PROYECTO No.	01
-------	----------------------	--------------	----

ARCHIVO	C:\Users\Rosalina Carrasco\Desktop\RESIDE\3D Capilla RESIDE.rvt
---------	---

TITULO DE DIBUJO:

VISTAS 3D

ESCALA:

REVISIONES

No.	Descripción	Fecha

HOJA: A108