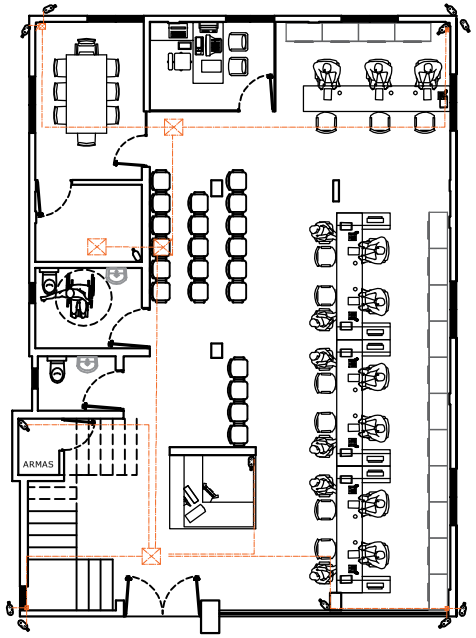

Planta Camaras Piso 1

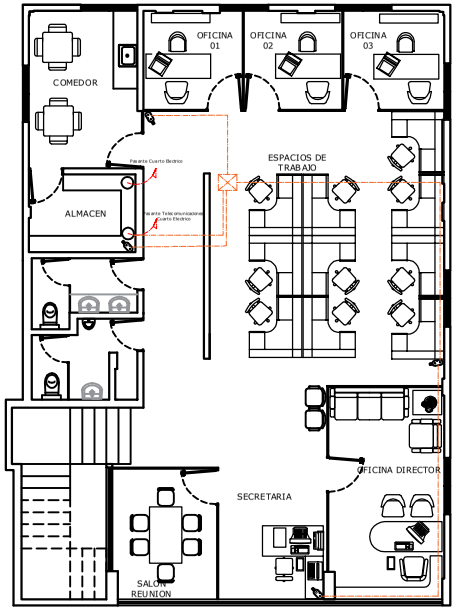

Planta Camaras Piso 2

LEYENDA ELÉCTROMECANICA

LUMINARIAS	
	LÁMPARA LED TIPO PLAFOND. 37/78.2x2 38W/80-240V/50Hz/6000K-7000K, BLANCO FRIO
	LÁMP. EMP. LED 6500K, BL 18W , 120V/60Hz
	SALIDA LUMINARIA LED , (PARED, TECHO) , 18W , /120V/60Hz
	SALIDA LAMP. EMERGENCIA DE 2 LUCES, 120-277Vac, 5.4W X2L., BATERIA 90 MINS.
INTERRUPTORES	
	INTERRUPTOR SENCILLO
	INTERRUPTOR DOBLE
	INTERRUPTOR TRIPLE
	INTERRUPTOR THREE WAY SENCILLO
	INTERRUPTOR THREE WAY DOBLE
	TOMA DE CORRIENTE DOBLE, NORMAL 120v/60Hz A 0.40M
	TOMA DE CORRIENTE DOBLE , UPS 120v/60Hz A 0.40M
PANELES	
	PANEL DE DISTRIBUCIÓN ELÉCTRICA
	PANEL BOARD PRINCIPAL
	PANEL DE AISLAMIENTO DE AMPERAJE Y POLOS INDICADOS
	ENCLOSED BREAKER CON MAIN BREAKER NORMAL(EDES)
	ENCLOSED BREAKER CON MAIN BREAKER EMERG(GEN)
	DISPOSITIVO DE DESCONEXIÓN (ENCLOSED BREAKER)
REDES Y DATA	
	SALIDA DE TELECOMUNICACIÓN (VOZ & DATA)
CÁMARAS DE SEGURIDAD Y MEGAFONÍA	
	SALIDA CAMARA VIDEO VIGILANCIA DE EXTERIORES, TIPO BULLET
	SALIDA CAMARA VIDEO VIGILANCIA TIPO DOMO, FULL HD 1080P, WDR IP66
	BOCINA TIPO PLAFOND
CONTROL DE INCENDIOS	
	DETECTOR DE INCENDIOS TÉRMICO
	DETECTOR DE INCENDIOS DE HUMO
	SIRENA CON LAMPARA ESTROBOSCOPICA
	ESTACIÓN MANUAL DE EMERGENCIA
	EXTINTOR TIPO A.C (CO2)
	EXTINTOR TIPO A.B.C (POLVO QUIMICO)
	EXTINTOR TIPO B.C (CO2)
CONTROL DE ACCESO	
	CONTROL DE ACCESO DE EMPLEADOS

DUCTERIA

	DISTRIBUCIÓN DE TELECOMUNICACION Y SEGURIDAD
	DISTRIBUCION DE UPS 120/208 Vdt. 60Hz
	DISTRIBUCIÓN ELÉCTRICA NORMAL 120/208 Vdt. 60Hz
	TUBERIA QUE SUBE
	BANDEJA PORTACABLES (TRAYRAIL)

SISALRIL
Superintendencia de Salud y Riesgos Laborales

Av. 27 de Febrero Pantín | 809-227-0714 | ofis.u@sisalril.gob.do

Reconstruccion Oficinas SISALRIL

Espacio:

Proyecto:

Diseño Arquitectónico:
Arq. Gabriela Gonzalez G.
Codia: 43246

Diseño Eléctrico:
Ing.
Codia:

Diseño Sanitario:
Ing.
Codia:

Propietarios: SISALRIL

Representante: Ing. Yeiro Mateo

Escala: Indicada | Fecha:

Dibujo:
Arq. Sorivic Ramírez