

- NOTAS DE FUNDACIONES**
- 1.- **Diseño Admisión del Terreno:**
 $E_d, Adm. = 1.50 \text{ kg/cm}^2$
 - 2.- **Diferencia de Retorno en el concreto:**
 $F_d = 210 \text{ kg/cm}^2$
 - 3.- **Diferencia de Retorno en el Acero de refuerzo:**
 $f_y = 4,300 \text{ kg/cm}^2$ (Estructural)
- **Diferencia Admisión del Terreno será comprobada mediante Estudio Geotécnico.**
 - **Esta se establecerá de hecho a partir de las recomendaciones correspondientes.**
 - **Y una Profundidad de Desplante de por lo menos 1.50 m. sobre el nivel de terreno natural.**
 - **El Área de Placa Concreta Esp. 0.30 m., se recomienda rellenar con Material Granular**
 - **en capas de 0.30 m. con una compactación del 90% de Proctor Modificado**

**ZAPATA-PEDESTAL
C(0.60x0.40)**

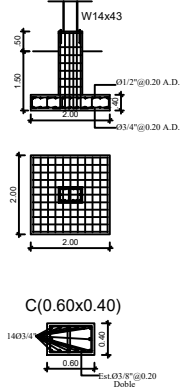

Planta de Fundaciones General



REPUBLICA DOMINICANA
MINISTERIO DE DEPORTES Y RECREACIÓN

PROYECTO:
Múltiples Estribos Tipo I

LOCALIZACIÓN:
Estrada Ozama, Santo Domingo Este



PROPIETARIO:
MINISTERIO DE DEPORTES Y RECREACIÓN

PLANO ADQUIRIDO:
ING. ROBERTO MARRO

DISEÑO ESTRUCTURAL:
ING. FRANCISCO J. COHEN H. Coda: 6250

PLANO ELECTRICO:
ING. _____

PLANO CIMENTADO:
ING. _____

PLANTA ESTRUCTURAL FUNDACIONES GENERAL

FECHA: Agosto 2021

TITULO DE DIBUJO:
PROPUESTA CLUB MARINO GOMEZ, HACIENDA RD

ESCALA: 1:110

REVISIONES

FOJA 02 / 09