

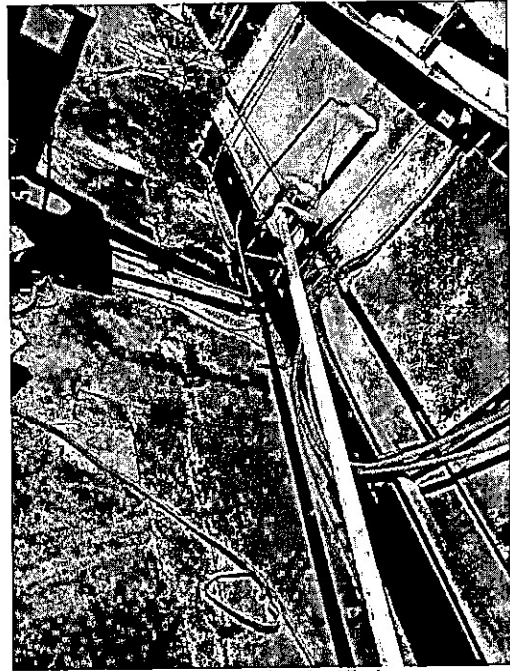

GOBIERNO DE LA
REPÚBLICA DOMINICANA
SALUD PÚBLICA

DEPARTAMENTO DE INFRAESTRUCTURA

Fotos

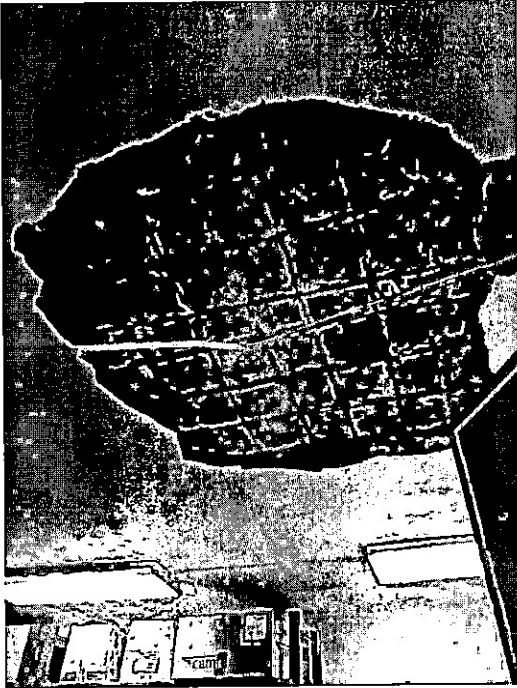



GOBIERNO DE LA
REPÚBLICA DOMINICANA
SALUD PÚBLICA

DEPARTAMENTO DE INFRAESTRUCTURA

Santo Domingo, D.N.
Lunes 27 de junio 2022



A: Ing. Manuel Eladio Ruiz Victoria
Director de Infraestructura

Asunto: Visita al Laboratorio de Alimentos.

Anexos: Fotografías, planos y presupuesto.

Distinguido Ing. Manuel Ruiz:

Después de un cordial saludo, hacemos de su conocimiento que el pasado 23/6/2022 procedimos con la visita para realizar un levantamiento para la reparación e impermeabilización de los techos en donde se trasladara el Laboratorio de análisis de muestras de productos objetos del registro sanitario; en el recorrido procedimos a observar las condiciones del techo y sus dimensiones y en función de esto cabe resaltar lo siguiente:

- Proceder con desmonte provisional de los equipos existente del techo y reinstalarlos luego de la reparación con una base que no perfora la lona asfáltica.
- Sellar tuberías eléctricas y de acondicionador de aire con espuma y selladores a base de silicón en donde sea necesario.
- Rectificar las pendientes y Zabaleta, así como colocar desagües de descarga en el techo de la muestra teca.
- Limpiar la muestra teca para luego apuntalar los techos y proceder con la remoción del pañete y el tratamiento y reforzamiento de las barras de acero y su recubrimiento de pañete posteriormente.



GOBIERNO DE LA
REPÚBLICA DOMINICANA
SALUD PÚBLICA

DEPARTAMENTO DE INFRAESTRUCTURA

- Desmonte de la lona asfáltica y limpieza del techo (colocar el mortero para el curado de grietas y corrección de las pendientes y Zabaleta).
- Debe dejar que el techo evapore las aguas dentro de la losa luego de ser lavado.
- La reparación del interior se podrá realizar luego de 72 horas de la reparación del exterior para evitar humedad.
- La pintura a utilizar es anti bacterias y se recomienda limpiar la superficie y eliminar los hongos existentes.

Sin otro particular,

Arq. Willian Ramirez
(Arquitecto)

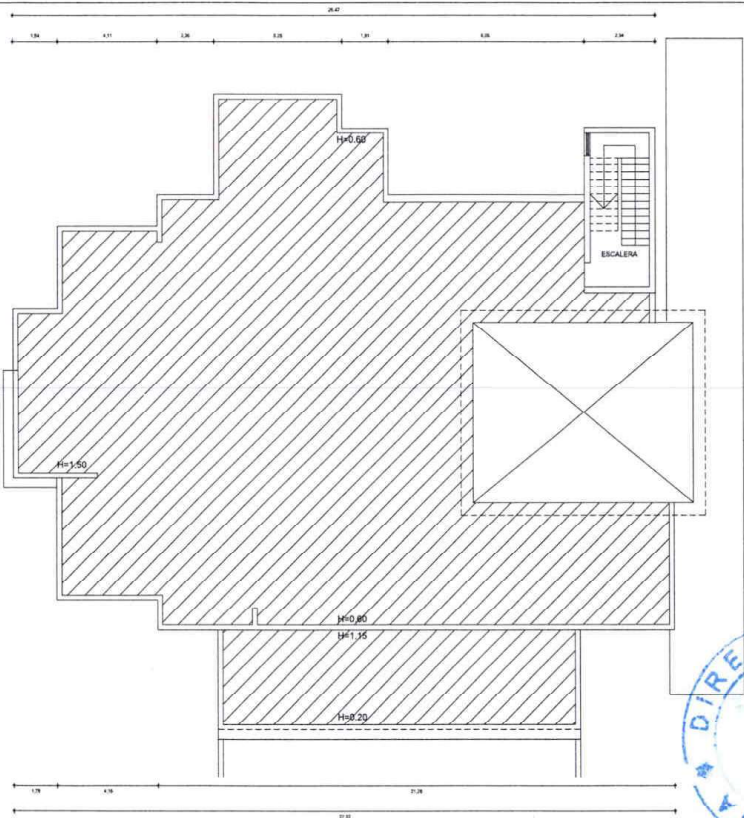

PLANTA DE TECHOS



 GOBIERNO DE LA REPUBLICA DOMINICANA SALUD PÚBLICA	
DIRECCION DE INFRAESTRUCTURA <small>Av. República del Norte, Santo Domingo, D.R. 11100 Tel: (809) 242-2000 ext. 2000 Correo: dgi@salud.gub.ve.gobierno.do</small>	
DR. DANIEL RIVERA REYES <small>MINISTRO DE SALUD</small>	
LIC. RAFAEL RAMIREZ <small>DIRECTOR GENERAL ADMINISTRATIVO Y FINANCIERO</small>	
ING. MANUEL E. RUIZ VICTORIA <small>ENCARGADO DE INFRAESTRUCTURA</small>	
Proyecto: MUDANZA LABORATORIOS DE ALIMENTOS	
FICHA TECNICA	
DISEÑO ARQUITECTONICO ARQ. FIRMA: <i>[Firma]</i>	CODIA: -
DISEÑO ARQUITECTONICO ARQ. FIRMA: _____	CODIA: -
DISEÑO ESTRUCTURAL ING. FIRMA: _____	CODIA: -
DISEÑO ELECTRICO ING. FIRMA: _____	CODIA: -
DISEÑO SANITARIO ING. FIRMA: _____	CODIA: -
ESTUDIO GEOTECNICO ING. FIRMA: _____	CODIA: -
Fecha: 2016/2022	Hoja No. A-1 A-1
Lugar: Dirección de Infraestructura Formato de Papel: 8,5"x11"	Proyecto P: MSP-00
SELLO INSTITUCIONAL Y FIRMA:	