

PROYECTO:

"CONSTRUCCIÓN CEMENTERIO LOS RIOS"

LOS RIOS
PROV. BAHORUCO
República Dominicana
MAYO 2022

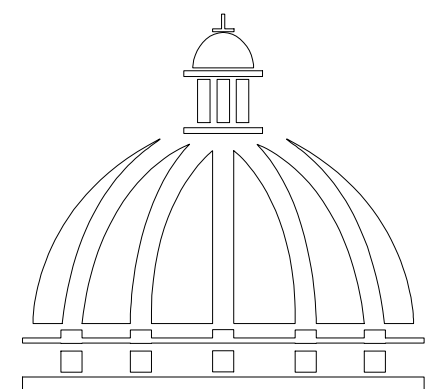

GOBIERNO DE LA
REPÚBLICA DOMINICANA

COMISIÓN PRESIDENCIAL
DE APOYO AL DESARROLLO
PROVINCIAL

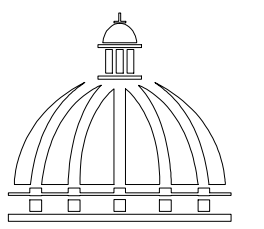

GOBIERNO DE LA REPÚBLICA DOMINICANA

COMISIÓN PRESIDENCIAL DE APOYO AL DESARROLLO PROVINCIAL

Ave. Dr. Delgado, Esq. Moises García, Gacue, Sto. Dgo., R.D. TEL.: (809)-364-2189 | FAX.: (809)- 688-1665 E-Mail: info@cpadp.gob.do

PROYECTO: CEMENTERIO LOS RIOS BAHORUCO República Dominicana

EQUIPO DE TRABAJO: DISEÑO ARQUITECTÓNICO ARQ. ARIANNY PÉREZ M. codia 00000

ENC. INGENIERÍA ING. JUNIOR MARTINEZ codia 00000

ESTRUCTURAL ING. codia 00000

ELÉCTRICO ING. JUAN PÉREZ codia 00000

HIDRO-SANITARIO ING. FRANCIS ESTEVEZ codia 00000

SELLO DE APROBACIÓN:

FECHA:

CONTENIDO:

PLANTA DE CONJUNTO

ESCALA:

1:300

MAYO 2022

NO. PÁGINA:

001



TABLA DE MOVILIARIO		
SUELOS	NOMBRE	CANT.
	Lamparas tipo led, 240v cabeza de cobra, 150w	15 uds.

TABLA DE PISOS		
SUELOS	NOMBRE	CANT.
	ASFALTO	975 M ²
	ACERAS INTERIORES HORMIGÓN RAYADO	1,493.02 M ²
	ACERAS PERIMETRAL HORMIGÓN ESTAMPADO	775.50 M ²
	CONTÉN	478 ML
	VERJA FRONTAL	210.00 ML
	VERJA PERIMETRAL	210.00 ML

VEGETACIÓN	
	GRAMA (29.04 m2)
	Palma Areca (48 Unidades)
	Mara 6'- 7' (30 Unidades)
	Roble Amarillo 12'- 15' (25 Unidades)
	Grava blanca (64.24 m ²)
	Grava gris (acera peatonal de acceso) (298.60 m ²)

- NOTA:
- SISTEMA ELÉCTRICO EXTERIOR REALIZAR SEGUN PROPUESTA ECONÓMICA (PLANOS SUJETO A CAMBIOS)
 - ALCANTARILLA EN ENTRADA DE 36" INCLUYE LOSA DE TRANSICIÓN SOBRE ALCANTARILLA (VER PROPUESTA ECONÓMICA)

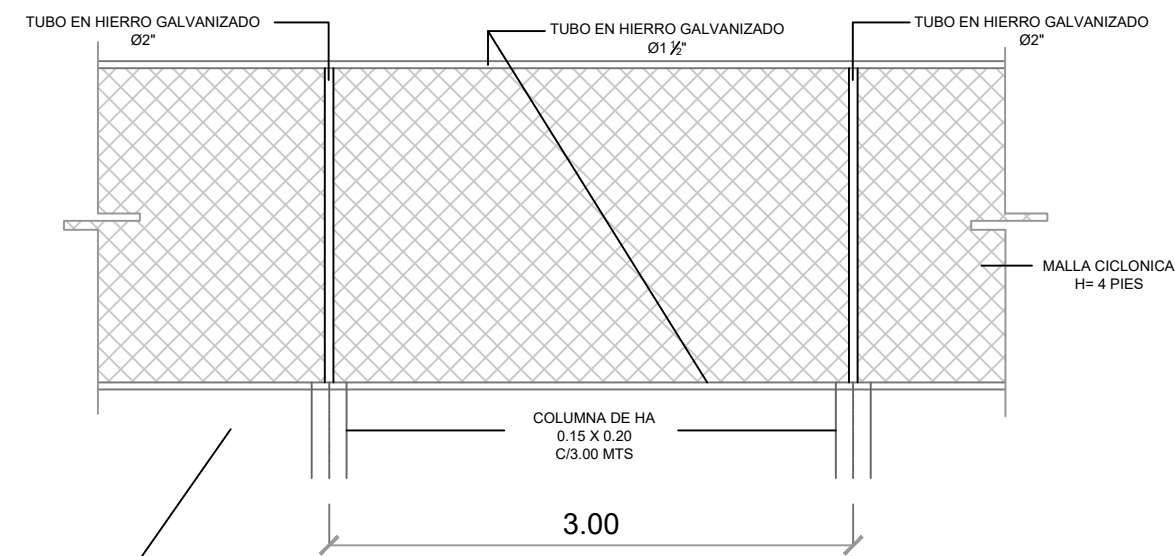
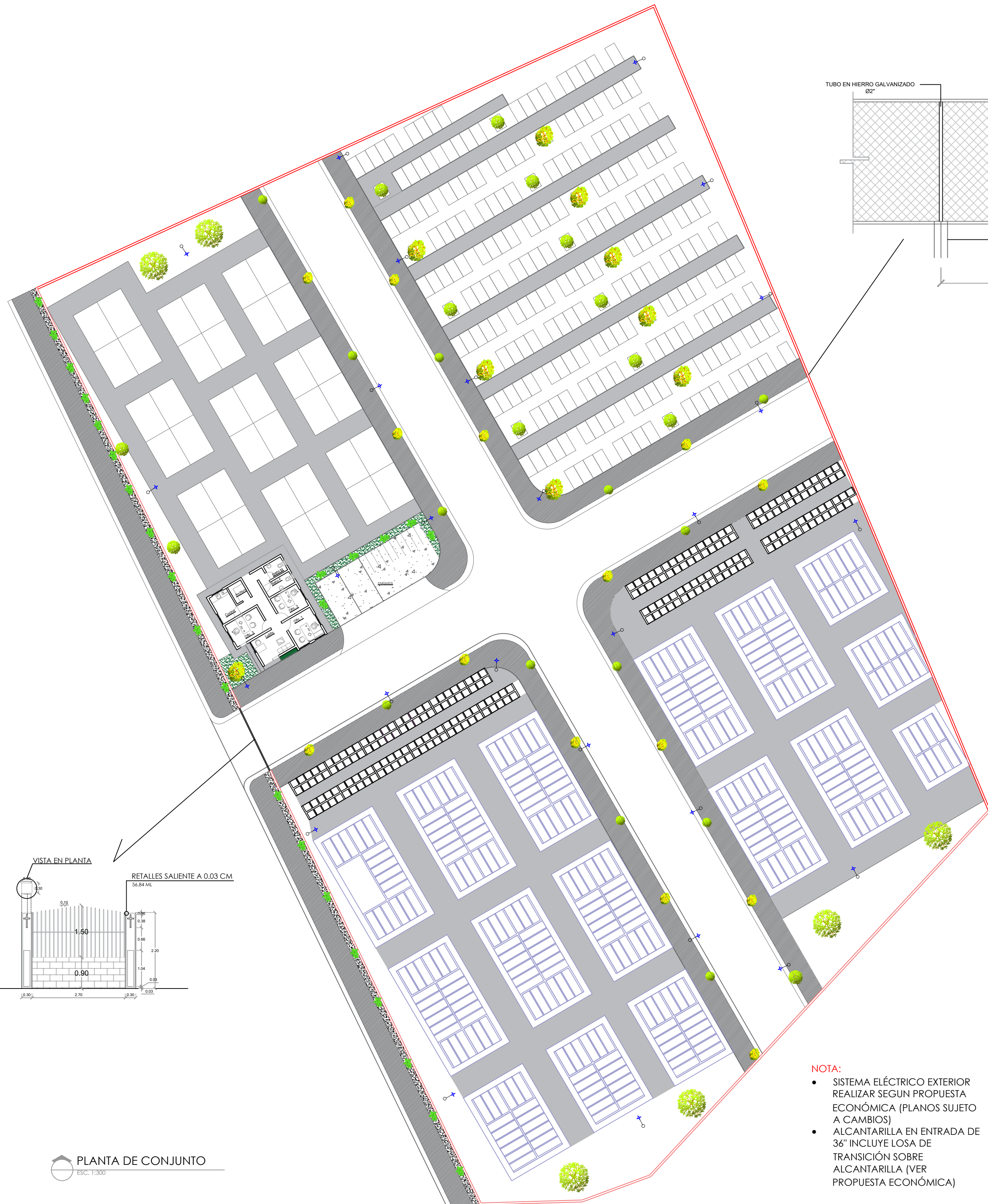
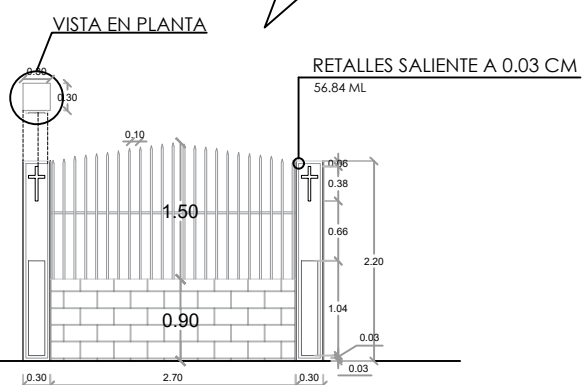

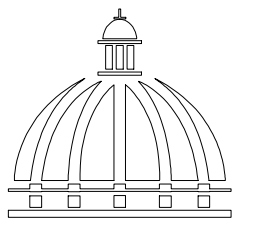

GOBIERNO DE LA
REPÚBLICA DOMINICANA

COMISIÓN PRESIDENCIAL
DE APOYO AL DESARROLLO
PROVINCIAL

Ave. Dr. Delgado, Esq. Moises García,
Gazcue, Sto. Dgo., R.D.
TEL.: (809)-364-2189 | FAX.: (809)- 688-1665
E-Mail: info@cpadp.gob.do

PROYECTO:
CEMENTERIO LOS RIOS
BAHORUCO
República Dominicana

EQUIPO DE TRABAJO:
DISEÑO ARQUITECTÓNICO
ARQ. ARIANNY PÉREZ M.
codia 00000

ENC. INGENIERÍA
ING. JUNIOR MARTINEZ
codia 00000

ESTRUCTURAL
ING.
codia 00000

ELÉCTRICO
ING. JUAN PÉREZ
codia 00000

HIDRO-SANITARIO
ING. FRANCIS ESTEVEZ
codia 00000

SELLO DE APROBACIÓN:

FECHA:

CONTENIDO:

PLANTA DIMENSIONADA

ESCALA:

1:300

MAYO 2022

NO. PÁGINA:

002

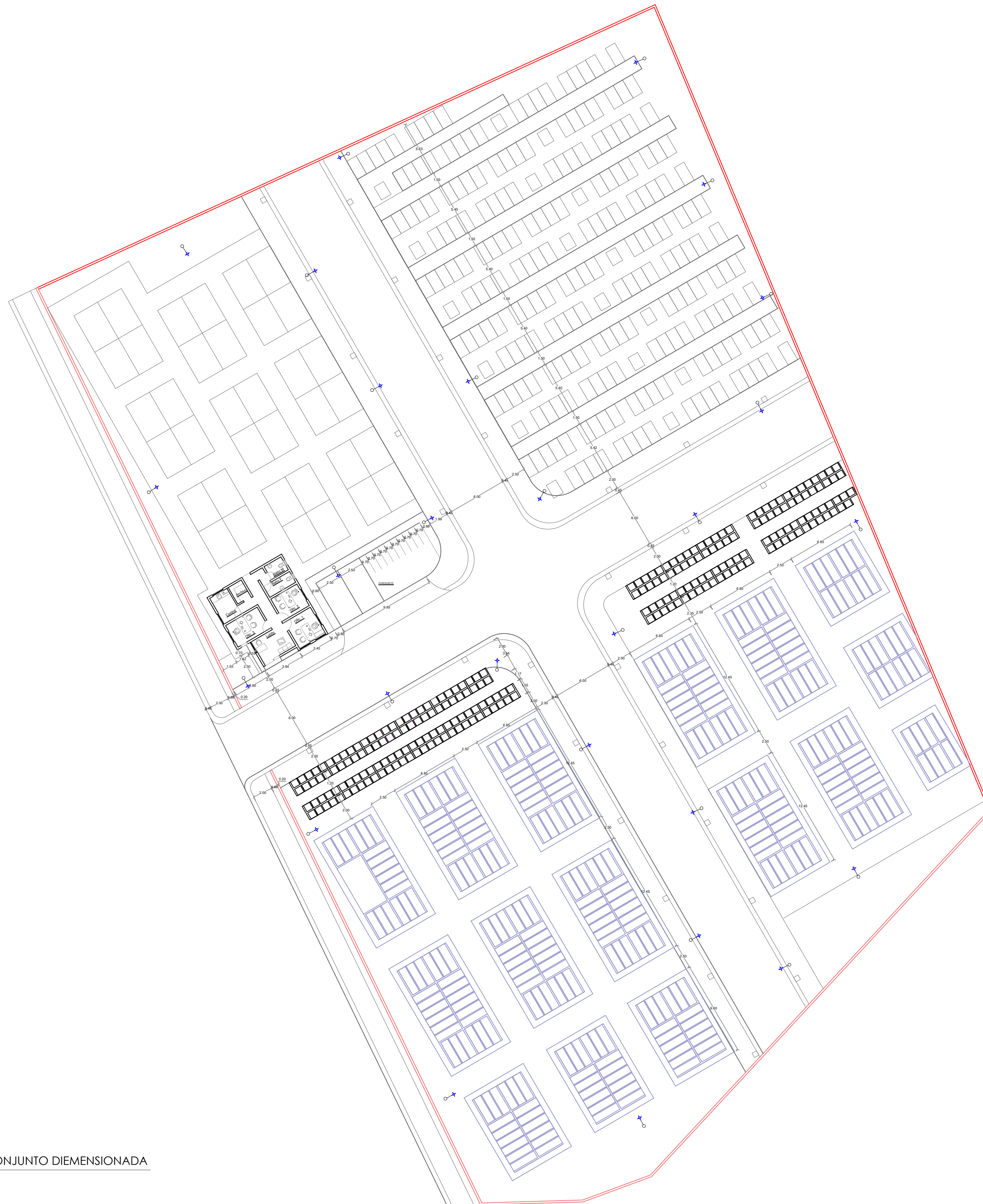

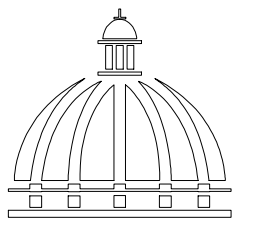

GOBIERNO DE LA
REPÚBLICA DOMINICANA

COMISIÓN PRESIDENCIAL
DE APOYO AL DESARROLLO
PROVINCIAL

Ave. Dr. Delgado, Esq. Moises García,
Gazcue, Sto. Dgo., R.D.
TEL.: (809)-364-2189 | FAX.: (809)- 688-1665
E-Mail: info@cpadp.gob.do

PROYECTO:
CEMENTERIO LOS RIOS
BAHORUCO
República Dominicana

EQUIPO DE TRABAJO:
DISEÑO ARQUITECTÓNICO
ARQ. ARIANNY PÉREZ M.
codia 00000

ENC. INGENIERÍA
ING. JUNIOR MARTINEZ
codia 00000

ESTRUCTURAL
ING.
codia 00000

ELÉCTRICO
ING. JUAN PÉREZ
codia 00000

HIDRO-SANITARIO
ING. FRANCIS ESTEVEZ
codia 00000

SELLO DE APROBACIÓN:

FECHA: _____

CONTENIDO:
PLANTA ELÉCTRICA

ESCALA:
1:300
MAYO 2022

NO. PÁGINA:
003

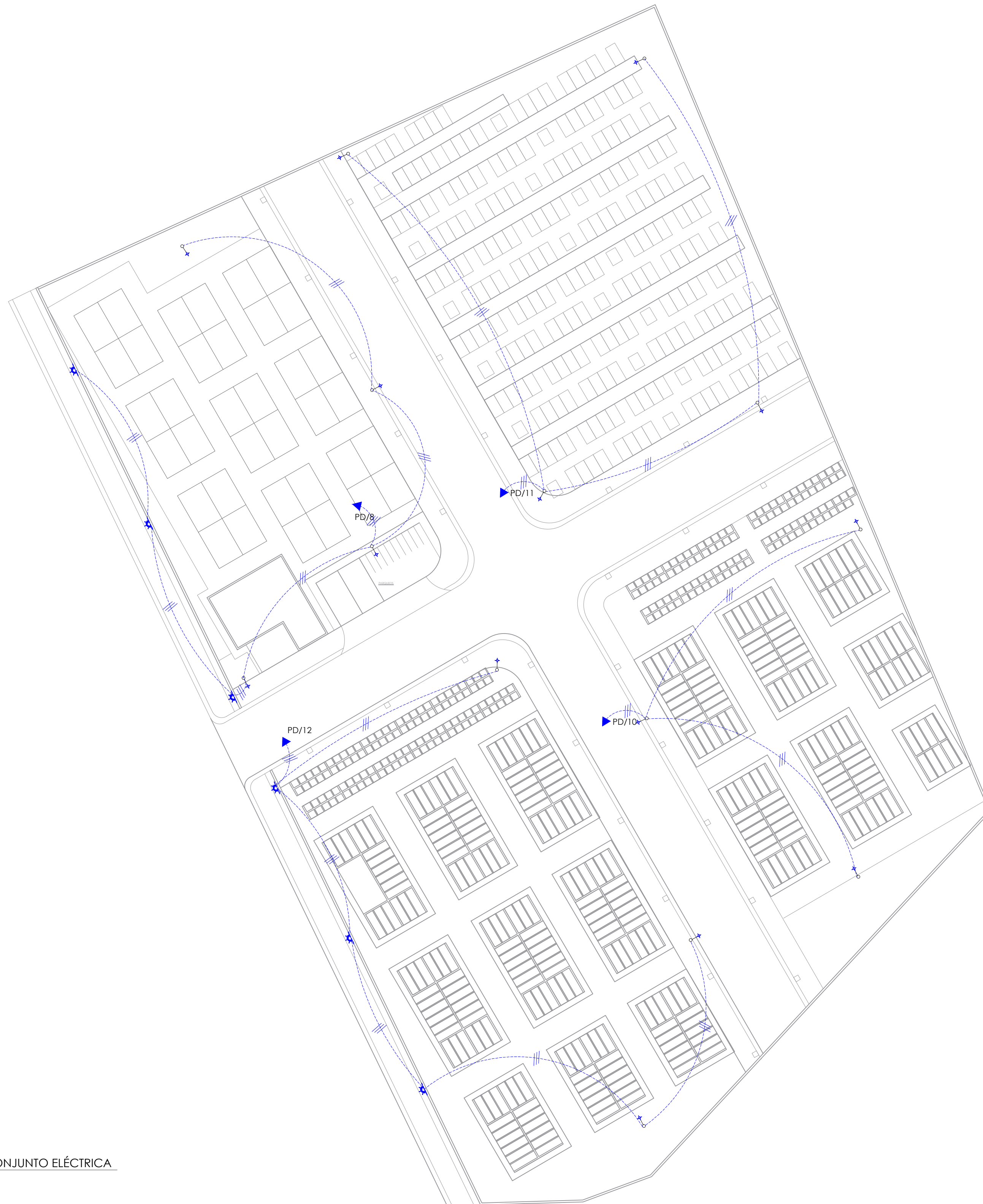

LEYENDA	
SIMBOLOGÍA	NOMBRE
	LUCES DE TECHO
	LUCES COLGANTE TIPO CAMPANA
	LAMPARA FLOUR 4X4
	LAMPARA FLOUR 2X4
	LUCES DE PARED
	INTERRUPTORES SENCILLO, 15A, 120V
	INTERRUPTORES DOBLE, 15A, 120V
	INTERRUPTORES TRIPLE, 15A, 120V
	INTERRUPTORES 3 WAY, 15A, 120V
	INTERRUPTORES 4 WAY, 15A, 120V
	INTERRUPTORES CON LUZ PILOTO, 15A, 120V
	LUCES EN POSTE
	LUCES DE ESTADIO
	TOMA CORRIENTE 120V, DOBLE, 20A
	TOMA CORRIENTE 240V, SENCILLO, 30A
	TOMA CORRIENTE 120 DE UPS, DOBLE, 20A
	TELÉFONO
	ANTENA DE TELEVISIÓN
	DATA
	HACIA EL PANEL CON 2 HILOS
	HACIA EL PANEL CON 3 HILOS
	TUBERIA EMPOTRADA EN LOSA
	TUBERIA EMPOTRADA EN TIERRA
	PANEL DE DISTRIBUCIÓN ELÉCTRICA
	PANEL BOARD
	BREAKER
	REGISTRO
	MEDIDOR O CONTADOR
	TRANSFORMADOR
	ABANICO DE TECHO
	EQUIPOS ELÉCTRICOS
	TRANSFER SWITCH
	MÓDULO DE CONTADOR
	ENCLOSED BREAKER
	TUBERÍA EMPOTRADA CON 3 HILOS
	INVERSOR, UPS

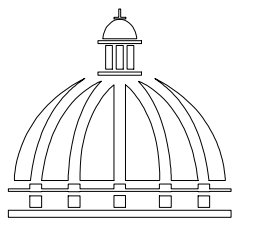

GOBIERNO DE LA
REPÚBLICA DOMINICANA

COMISIÓN PRESIDENCIAL
DE APOYO AL DESARROLLO
PROVINCIAL

Ave. Dr. Delgado, Esq. Moises García,
Gazcue, Sto. Dgo., R.D.
TEL.: (809)-364-2189 | FAX.: (809)- 688-1665
E-Mail: info@cpadp.gob.do

PROYECTO:
CEMENTERIO LOS RIOS
BAHORUCO
República Dominicana

EQUIPO DE TRABAJO:
DISEÑO ARQUITECTÓNICO
ARQ. ARIANNY PÉREZ M.
codia 00000

ENC. INGENIERÍA
ING. JUNIOR MARTINEZ
codia 00000

ESTRUCTURAL
ING.
codia 00000

ELÉCTRICO
ING. JUAN PÉREZ
codia 00000

HIDRO-SANITARIO
ING. FRANCIS ESTEVEZ
codia 00000

SELLO DE APROBACIÓN:

FECHA: _____

CONTENIDO:
PLANTA DE TECHOS

ESCALA:
1:50

MAYO 2022

NO. PÁGINA:
004

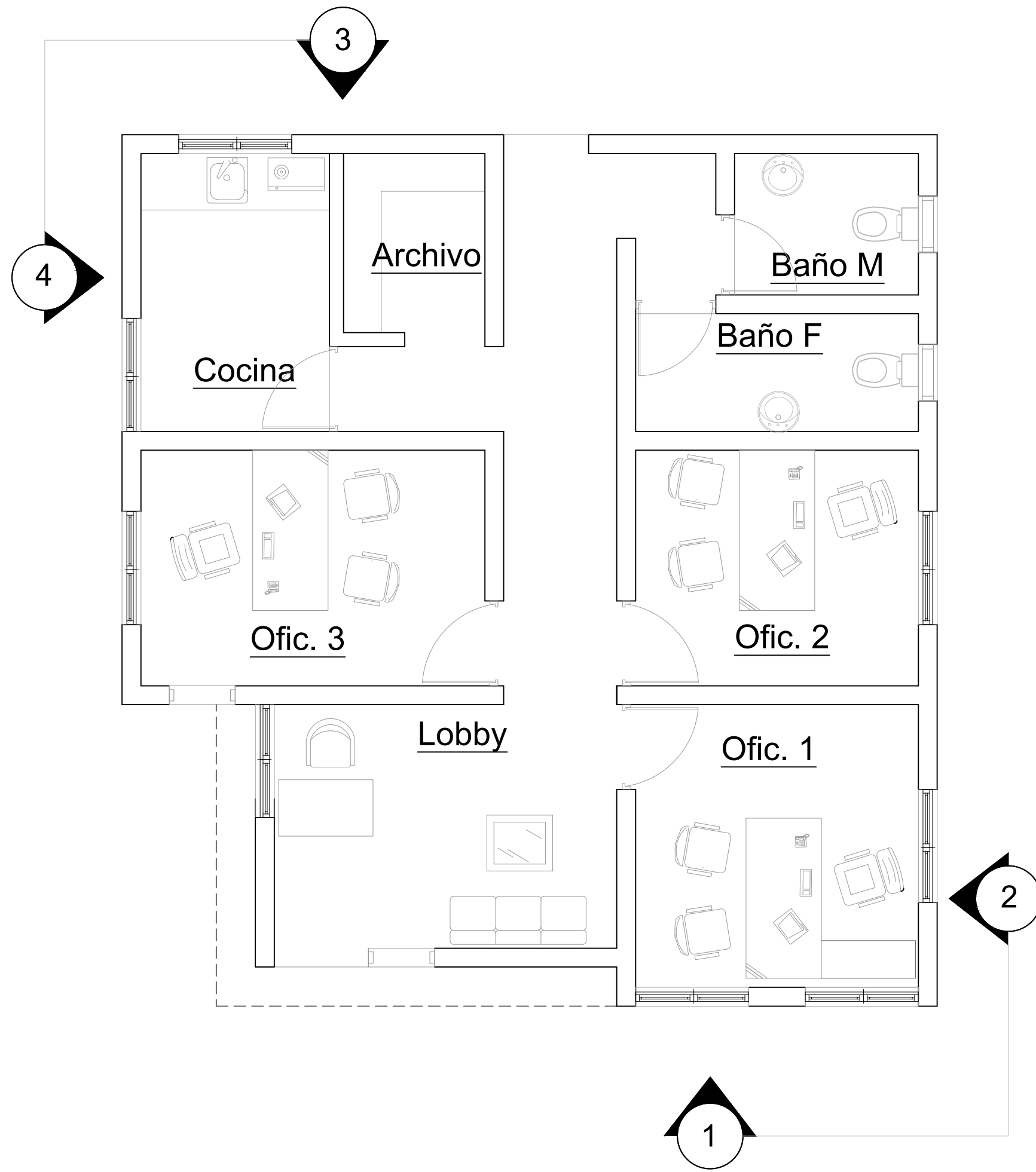

PLANTA ARQUITECTÓNICA AMUEBLADA
ESC. 1:50

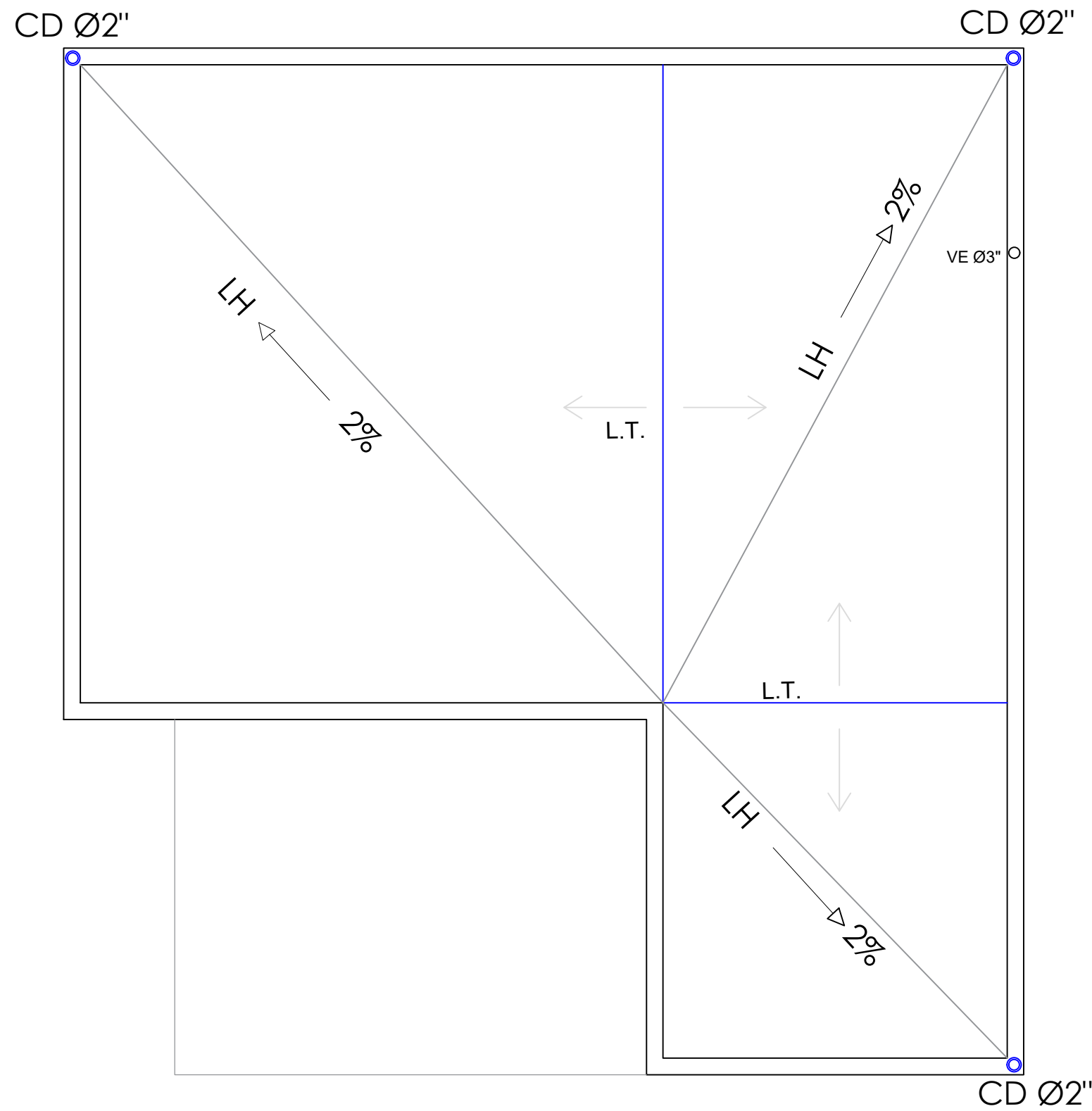

PLANTA ARQUITECTÓNICA DE TECHO
ESC. 1:50

TABLA DE PISOS			
SIMB.	NOMBRE	DIMENSIÓN	M ²
	Porcelanato crema	60x60 cm	52.89 m ²
	Cerámica blanca	45x45 cm	6.67 m ²

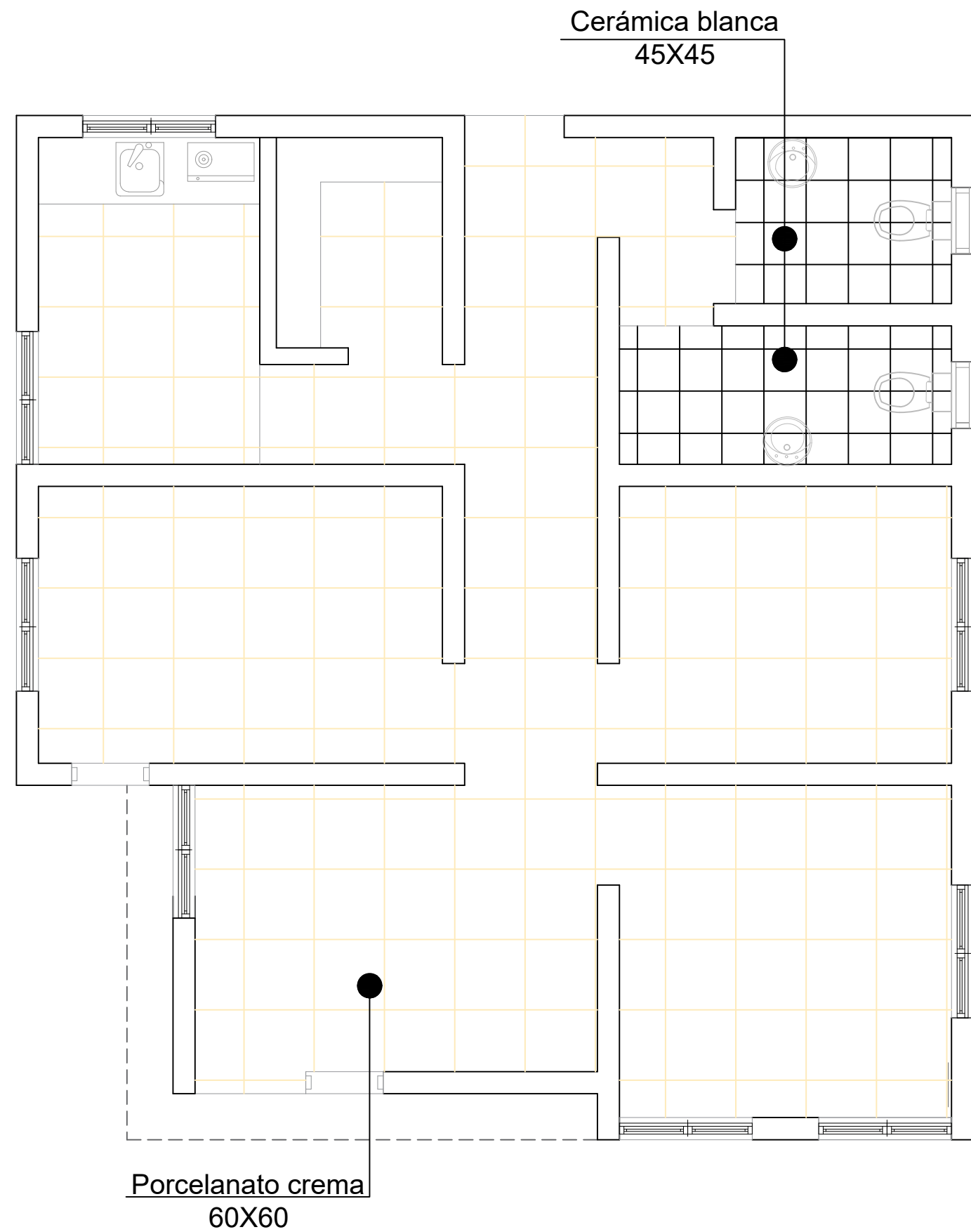

PLANTA DE PISOS
ESC. 1:50

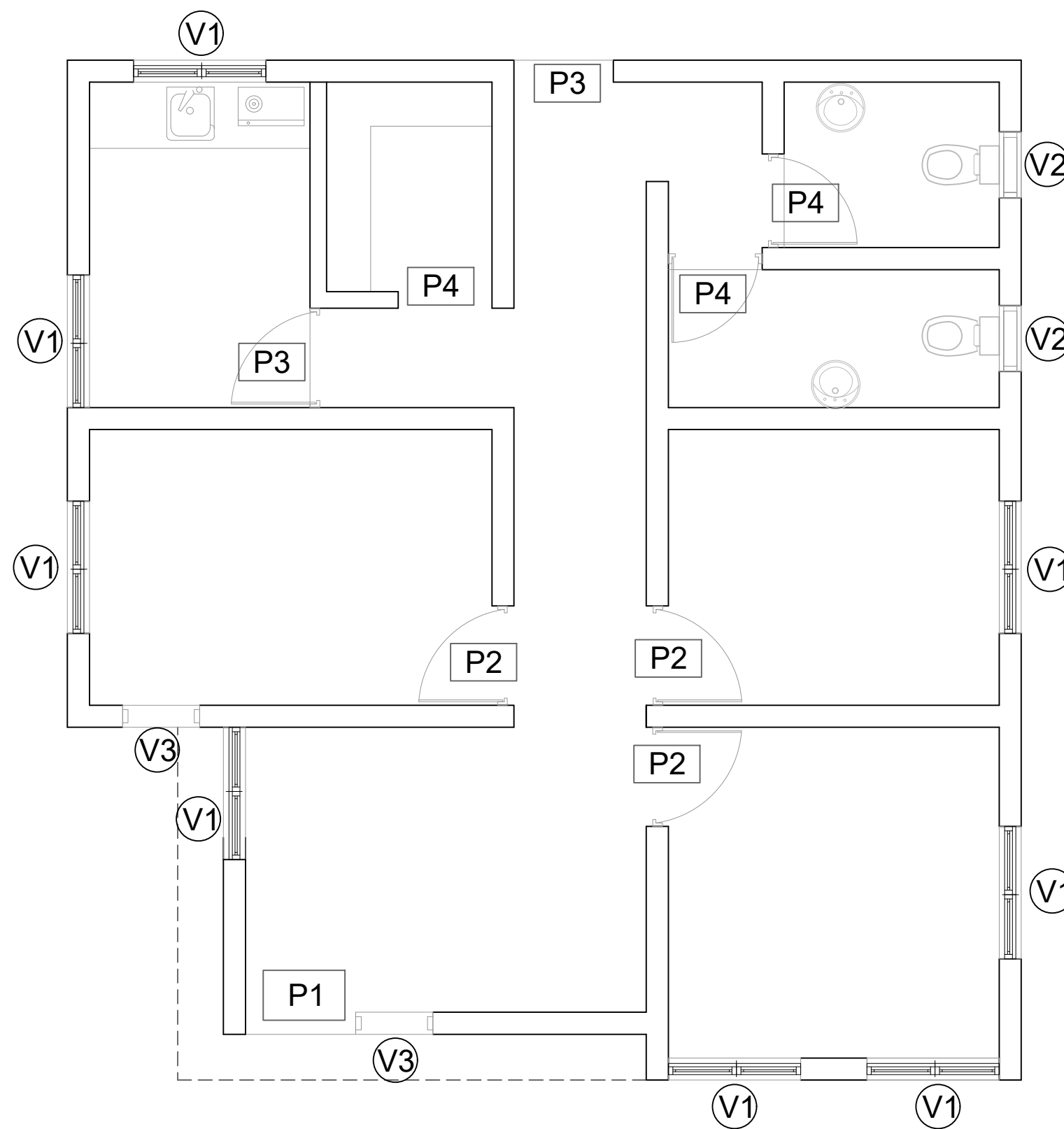

PLANTA DE PUERTAS Y VENTANAS
ESC. 1:50

TABLA DE PUERTA - PRIMER NIVEL						
No.	Tipo	Ancho	Altura	Material	Observaciones	Cantidad
P1	Abatible	1.00	2.10	Cristal	Transom de 35 cm	1
P2	Abatible	0.90	2.10	Cristal		3
P3	Abatible	0.90	2.10	Polimetálico	Blanca	2
P4	Abatible	0.85	2.10	Polimetálico	Blanca	3
Total:						8

TABLA DE VENTANAS - PRIMER NIVEL						
No.	Tipo	Ancho	Altura	Material	Observaciones	Cantidad
V1	Ventana corredera	1.20	1.10	Vidrio y aluminio	Perfiles gris	8
V2	Proyectada	0.60	0.60	Vidrio y aluminio		2
V3	Paño fijo	0.70	2.45	Vidrio y aluminio		2
Total:						12

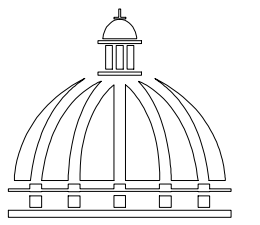

GOBIERNO DE LA
REPÚBLICA DOMINICANA

COMISIÓN PRESIDENCIAL
DE APOYO AL DESARROLLO
PROVINCIAL

Ave. Dr. Delgado, Esq. Moises García,
Gazcue, Sto. Dgo., R.D.
TEL.: (809)-364-2189 | FAX.: (809)- 688-1665
E-Mail: info@cpadp.gob.do

PROYECTO:
CEMENTERIO LOS RIOS
BAHORUCO
República Dominicana

EQUIPO DE TRABAJO:
DISEÑO ARQUITECTÓNICO
ARQ. ARIANNY PÉREZ M.
codia 00000

ENC. INGENIERÍA
ING. JUNIOR MARTINEZ
codia 00000

ESTRUCTURAL
ING.
codia 00000

ELÉCTRICO
ING. JUAN PÉREZ
codia 00000

HIDRO-SANITARIO
ING. FRANCIS ESTEVEZ
codia 00000

SELLO DE APROBACIÓN:

FECHA: _____

CONTENIDO:
**PLANTA DE PISOS, PUERTAS
Y VENTANAS**

ESCALA:
1:50

MAYO 2022

NO. PÁGINA:

006

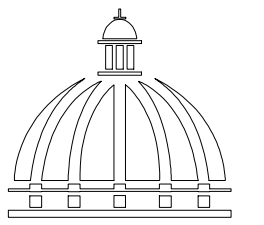

GOBIERNO DE LA
REPÚBLICA DOMINICANA

COMISIÓN PRESIDENCIAL
DE APOYO AL DESARROLLO
PROVINCIAL

Ave. Dr. Delgado, Esq. Moises García,
Gazcue, Sto. Dgo., R.D.
TEL.: (809)-364-2189 | FAX.: (809)- 688-1665
E-Mail: info@cpadp.gob.do

PROYECTO:
CEMENTERIO LOS RIOS
BAHORUCO
República Dominicana

EQUIPO DE TRABAJO:
DISEÑO ARQUITECTÓNICO
ARQ. ARIANNY PÉREZ M.
codia 00000

ENC. INGENIERÍA
ING. JUNIOR MARTINEZ
codia 00000

ESTRUCTURAL
ING.
codia 00000

ELÉCTRICO
ING. JUAN PÉREZ
codia 00000

HIDRO-SANITARIO
ING. FRANCIS ESTEVEZ
codia 00000

SELLO DE APROBACIÓN:

FECHA: _____

CONTENIDO:
ELEVACIONES

ESCALA:
1:50

MAYO 2022

NO. PÁGINA:

007

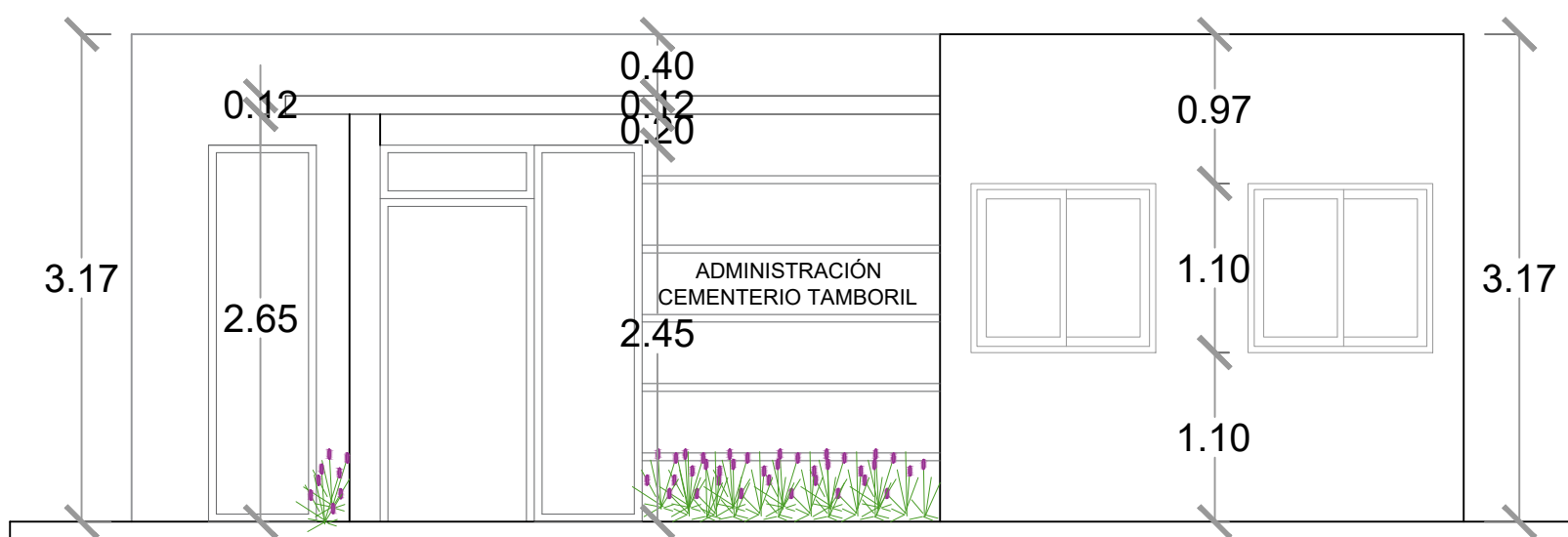
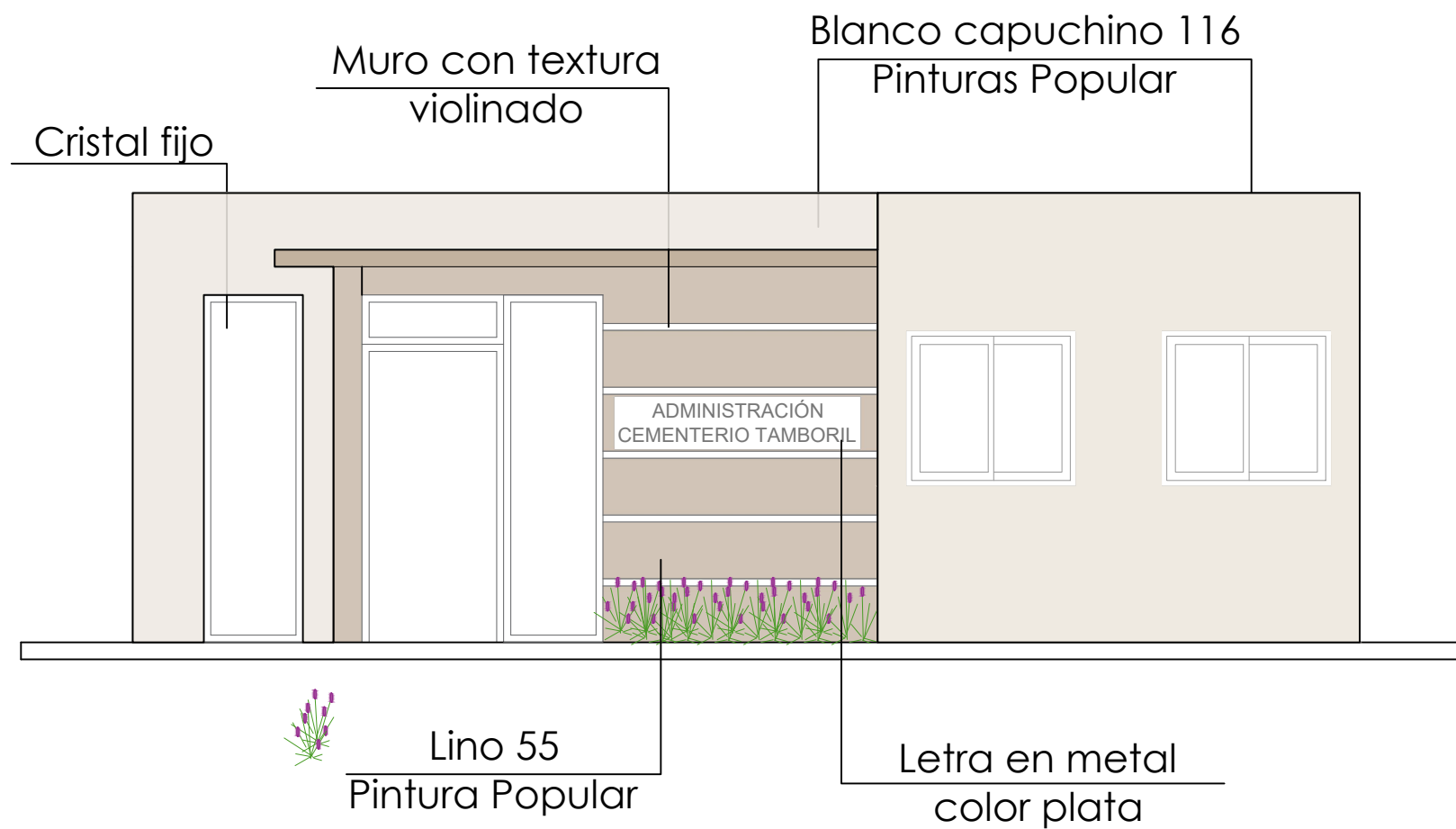

1 ELEVACIÓN FRONTAL
ESC. 1:50

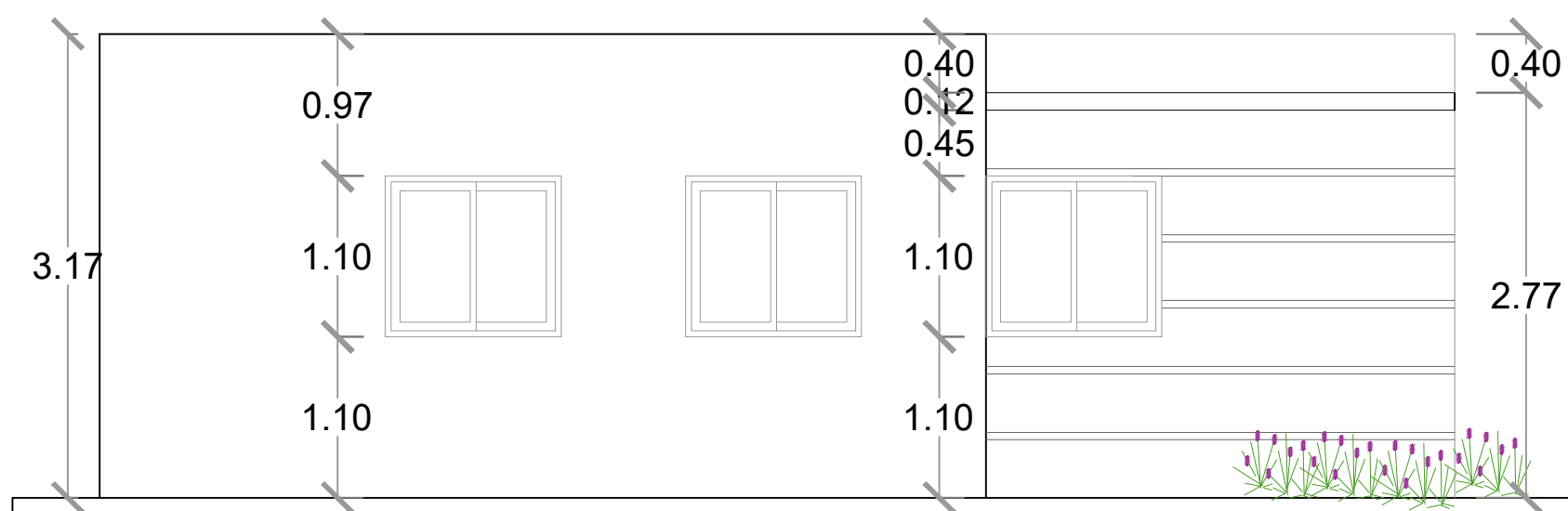
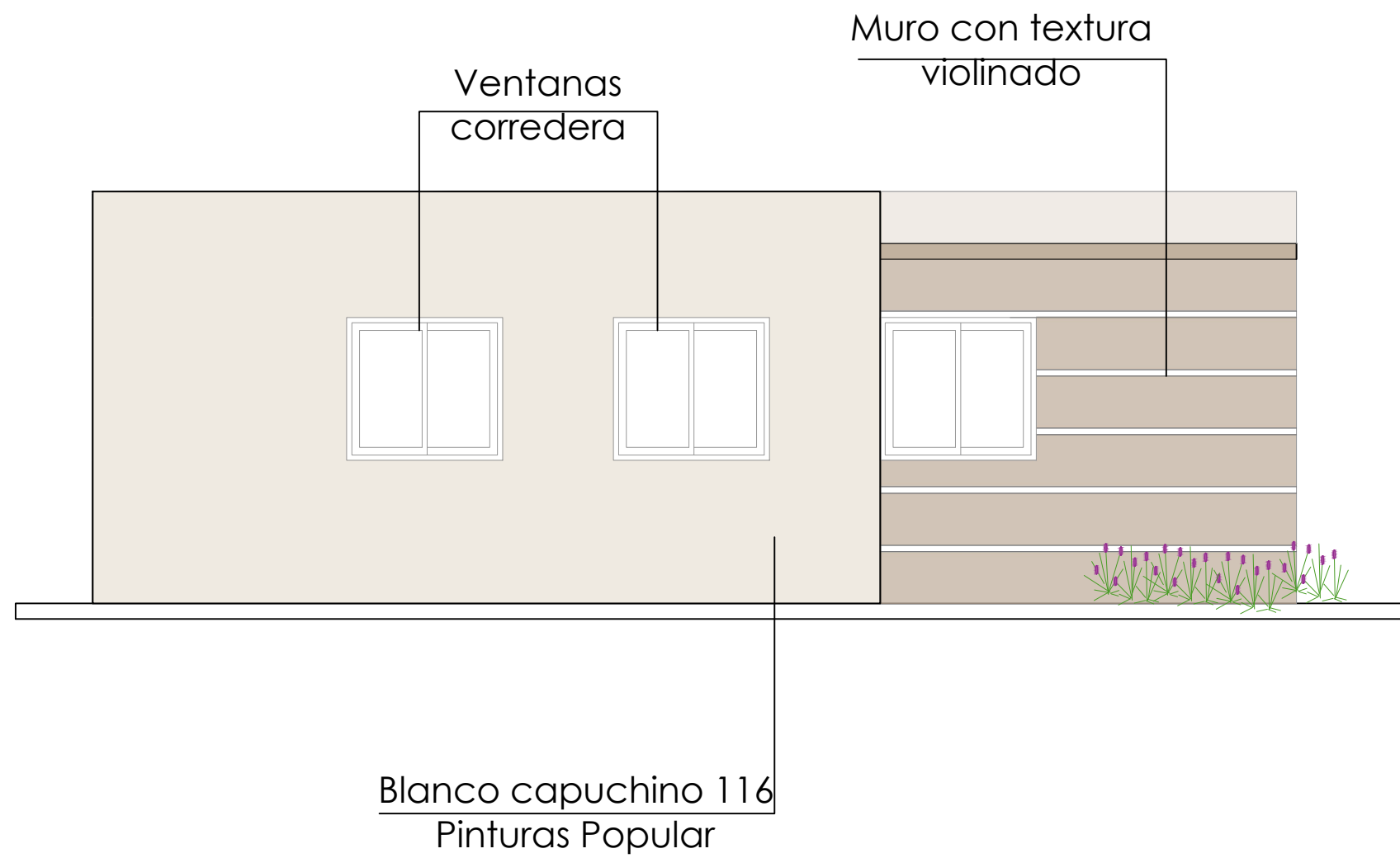

2 ELEVACIÓN LATERAL DERECHA
ESC. 1:50

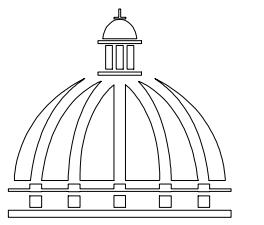

GOBIERNO DE LA
REPÚBLICA DOMINICANA

COMISIÓN PRESIDENCIAL
DE APOYO AL DESARROLLO
PROVINCIAL

Ave. Dr. Delgado, Esq. Moises García,
Gazcue, Sto. Dgo., R.D.
TEL.: (809)-364-2189 | FAX.: (809)- 688-1665
E-Mail: info@cpadp.gob.do

PROYECTO:
CEMENTERIO LOS RIOS
BAHORUCO
República Dominicana

EQUIPO DE TRABAJO:
DISEÑO ARQUITECTÓNICO
ARQ. ARIANNY PÉREZ M.
codia 00000

ENC. INGENIERÍA
ING. JUNIOR MARTINEZ
codia 00000

ESTRUCTURAL
ING.
codia 00000

ELÉCTRICO
ING. JUAN PÉREZ
codia 00000

HIDRO-SANITARIO
ING. FRANCIS ESTEVEZ
codia 00000

SELLO DE APROBACIÓN:

FECHA: _____

CONTENIDO:
ELEVACIONES

ESCALA:
1:50

MAYO 2022

NO. PÁGINA:

008

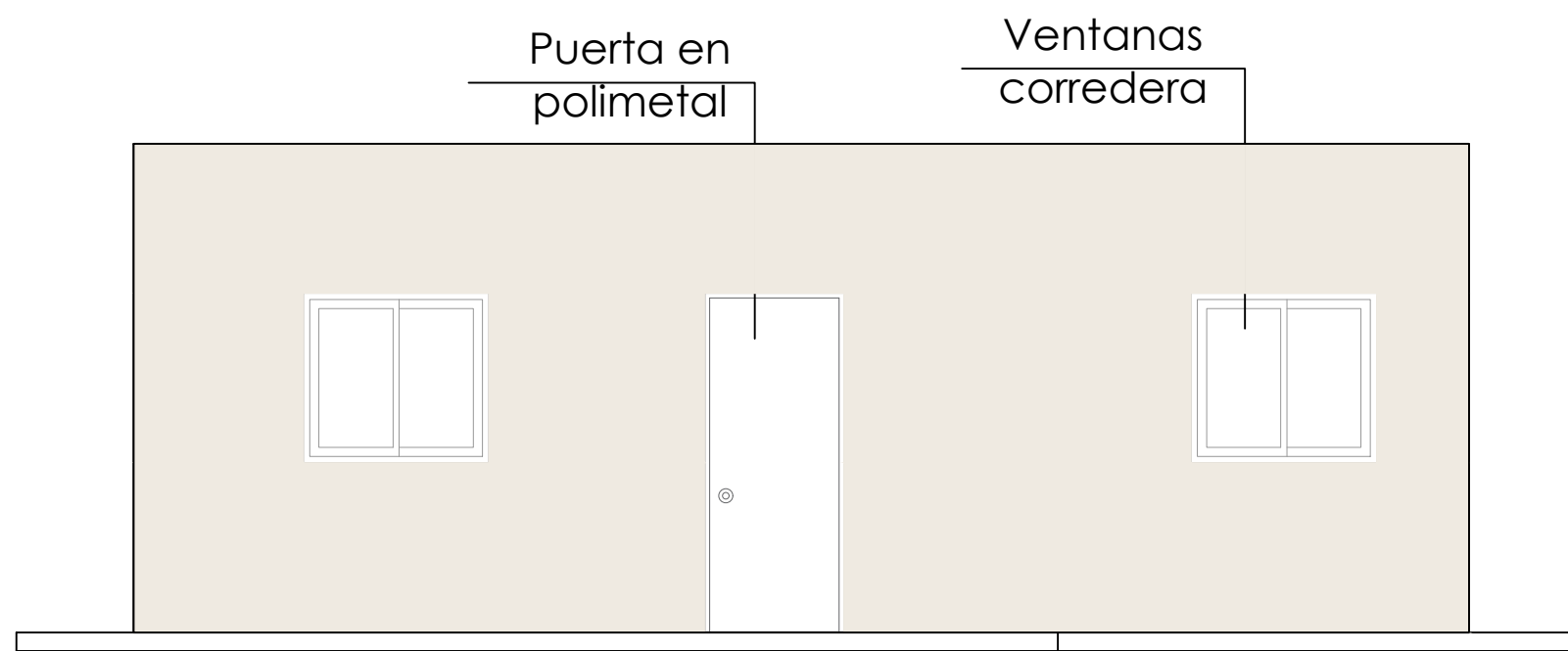

Blanco capuchino 116
Pinturas Popular

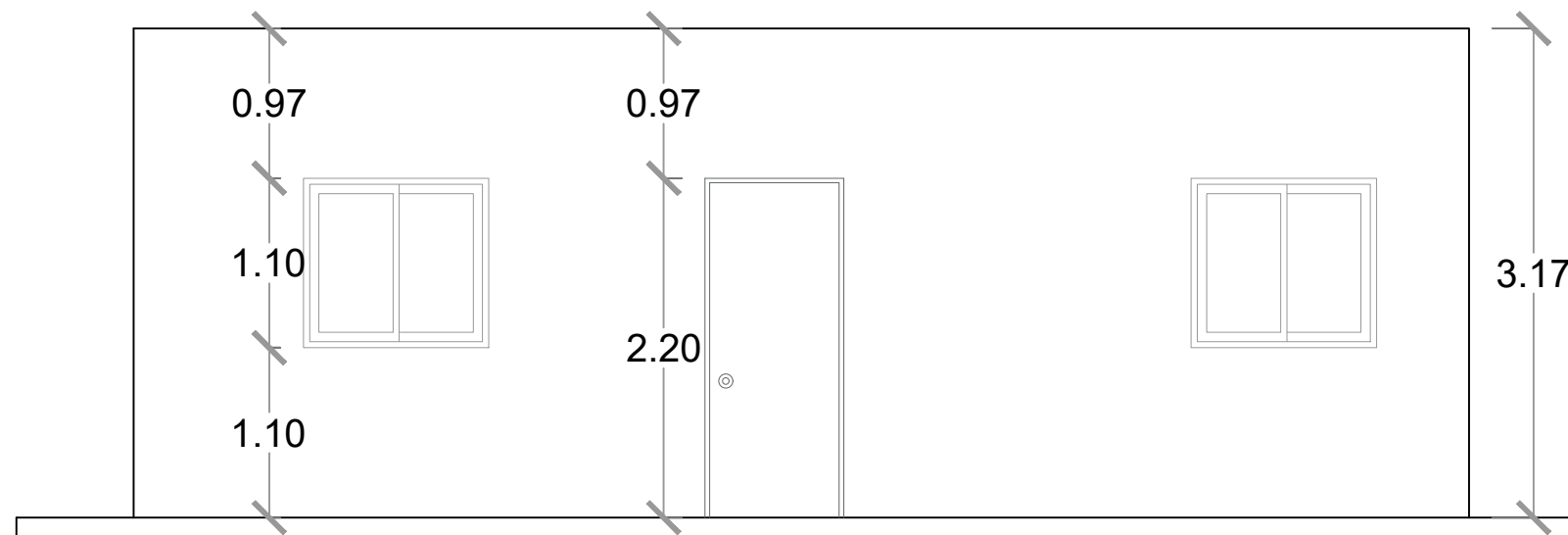

3 ELEVACIÓN POSTERIOR
ESC. 1:50

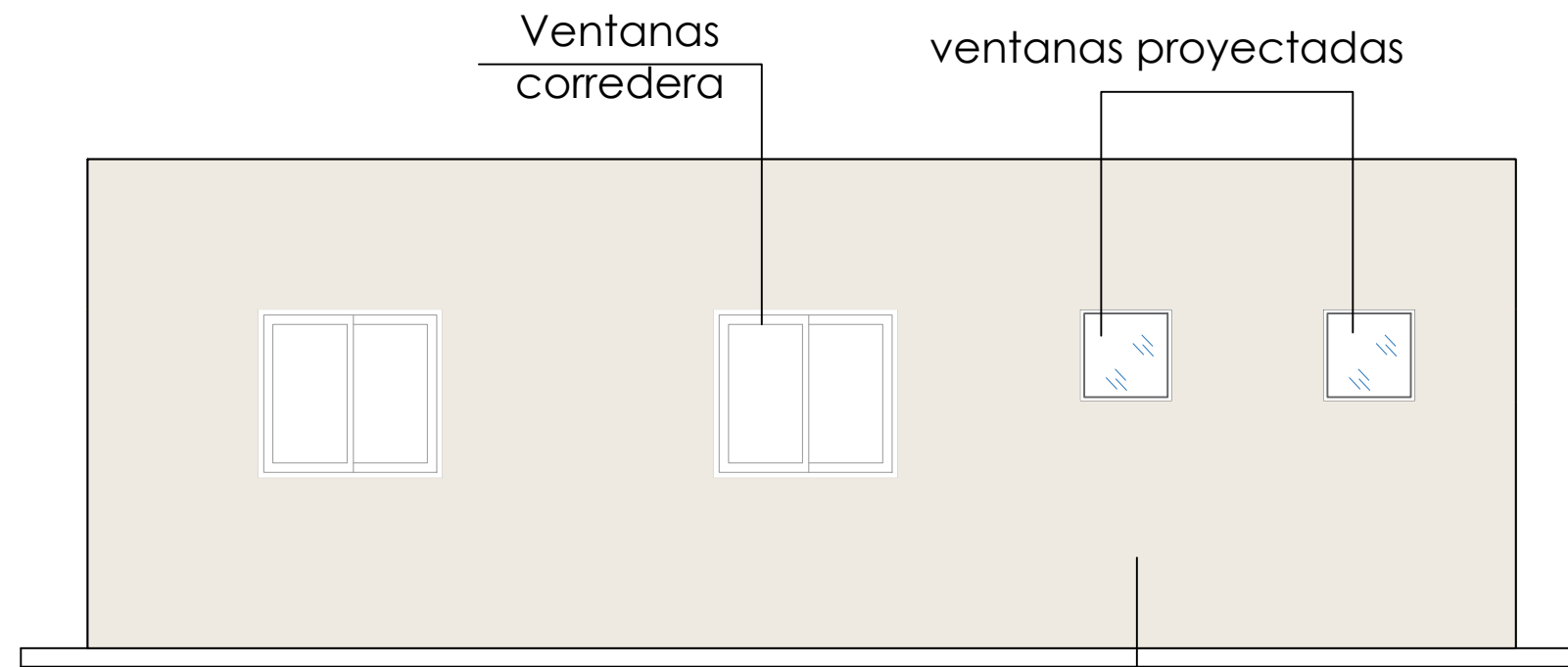

Blanco capuchino 116
Pinturas Popular

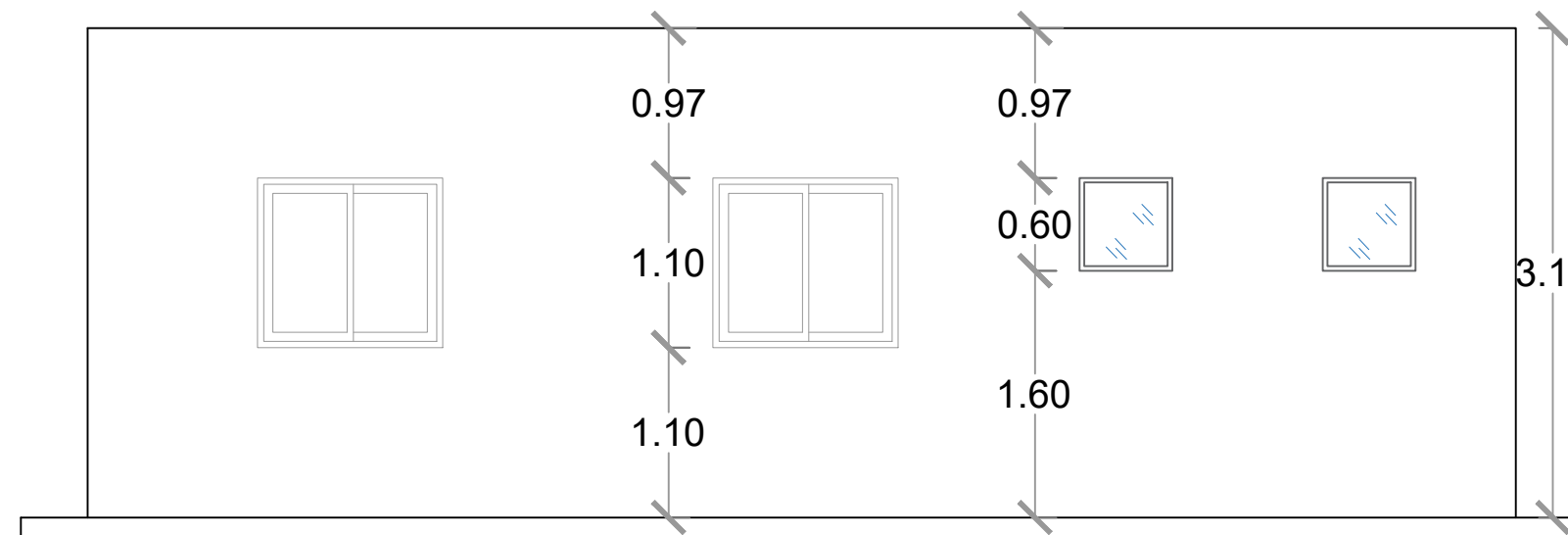

4 ELEVACIÓN LATERAL IZQUIERDA
ESC. 1:50

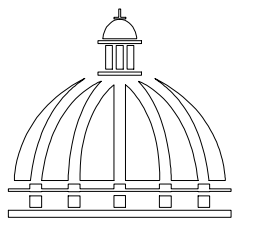

GOBIERNO DE LA
REPÚBLICA DOMINICANA

COMISIÓN PRESIDENCIAL
DE APOYO AL DESARROLLO
PROVINCIAL

Ave. Dr. Delgado, Esq. Moises García,
Gazcue, Sto. Dgo., R.D.
TEL.: (809)-364-2189 | FAX.: (809)- 688-1665
E-Mail: info@cpadp.gob.do

PROYECTO:
CEMENTERIO LOS RIOS
BAHORUCO
República Dominicana

EQUIPO DE TRABAJO:

DISEÑO ARQUITECTÓNICO
ARQ. ARIANNY PÉREZ M.
codia 00000

ENC. INGENIERÍA
ING. JUNIOR MARTINEZ
codia 00000

ESTRUCTURAL
ING.
codia 00000

ELÉCTRICO
ING. JUAN PÉREZ
codia 00000

HIDRO-SANITARIO
ING. FRANCIS ESTEVEZ
codia 00000

SELLO DE APROBACIÓN:

FECHA: _____

CONTENIDO:
ELEVACIONES

ESCALA:
1:50

MAYO 2022

NO. PÁGINA:

009

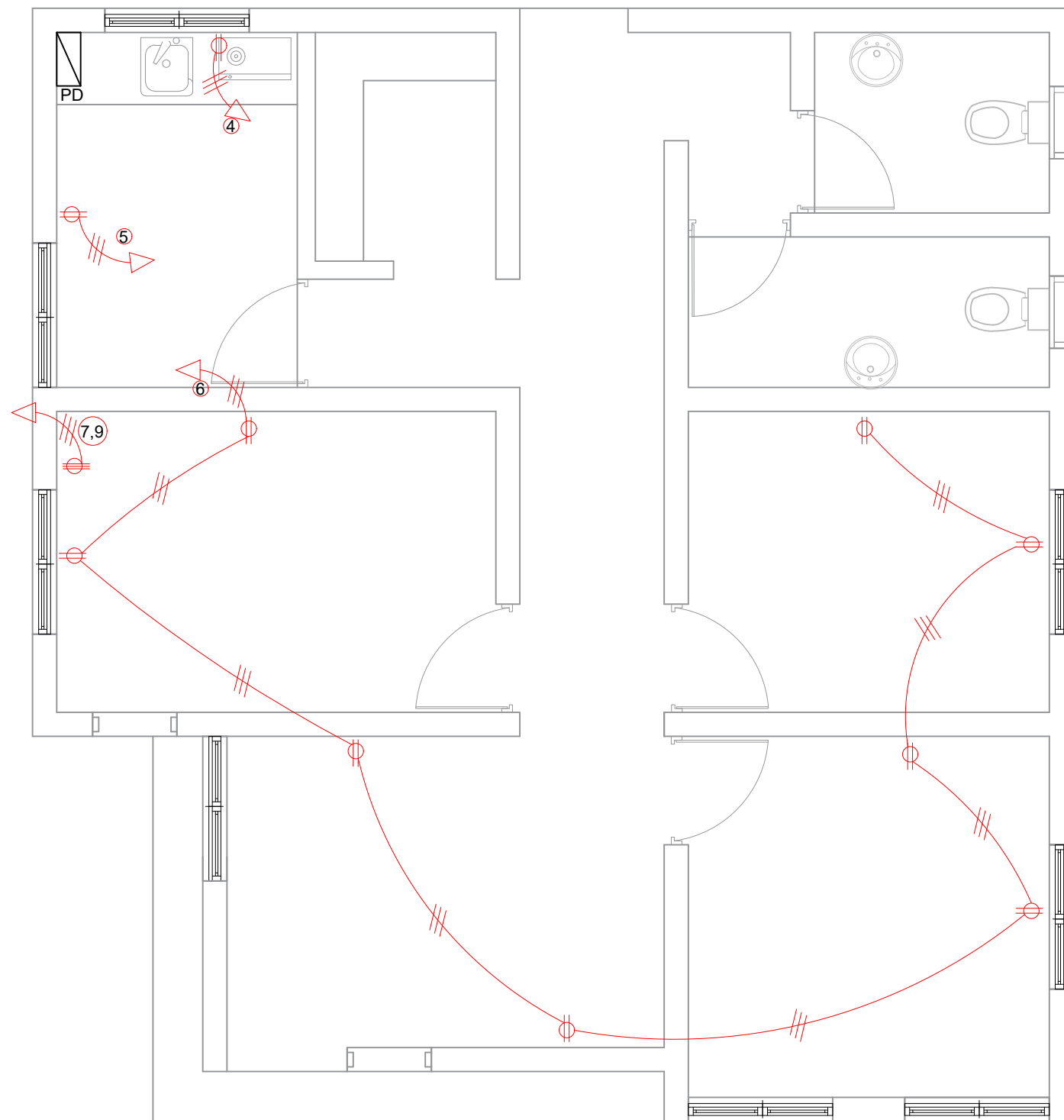
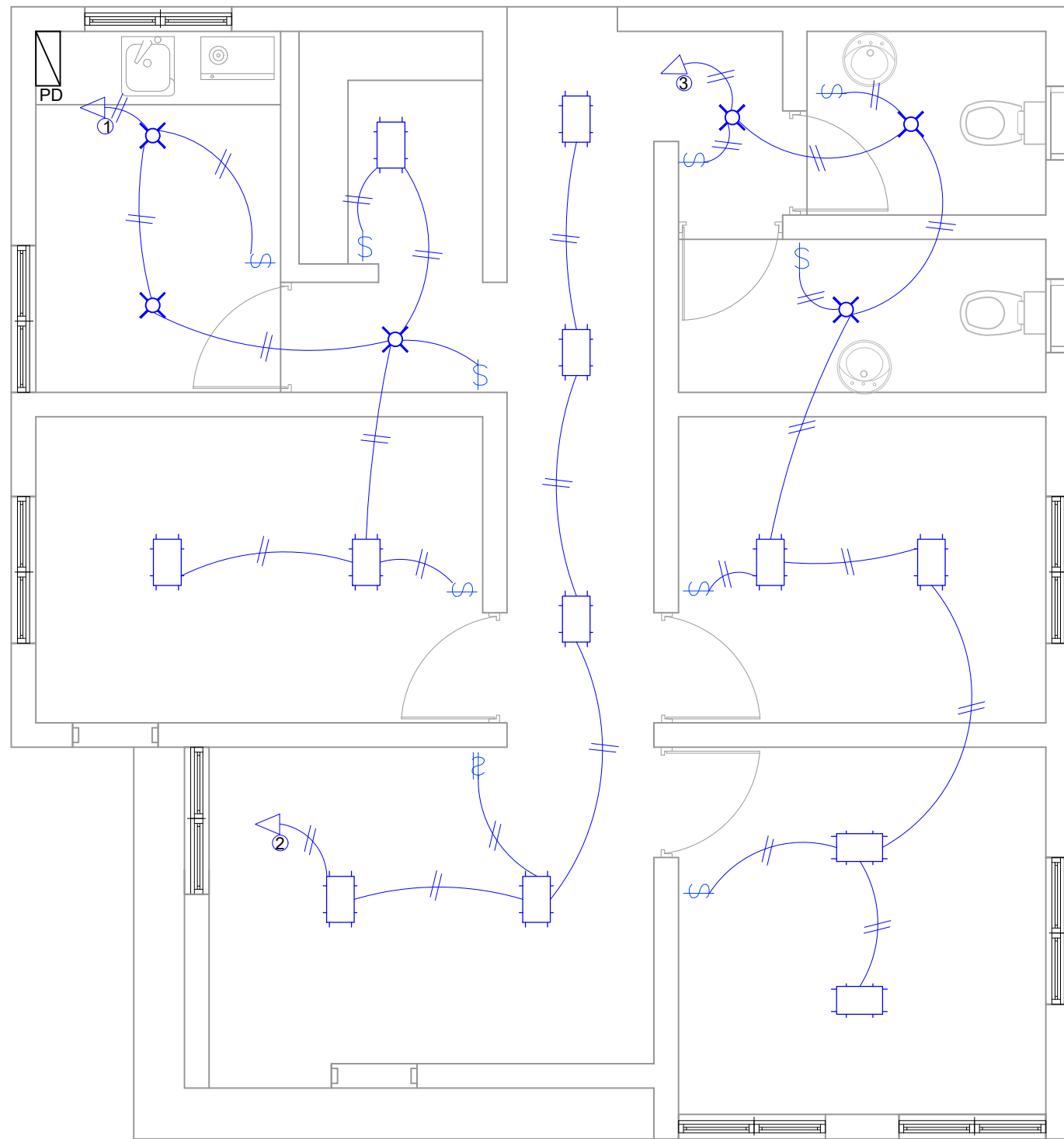

LEYENDA ELÉCTRICA

TABLA DE LUCES			
Simbología	Tipo	Luminaria	Cantidad
	Luminaria led superficie circular	—	14
	Panel led de superficie rectangular	—	36
	Luminaria led de pared	—	6
			Total: 56

	LUZ SALIDA TECHO
	LUZ SALIDA PARED
	LUZ SALIDA TECHO
	INTERRUPTOR DOBLE
	INTERRUPTOR SENCILLO
	TOMACORRIENTES
	TELÉFONO

3 ELEVACIÓN POSTERIOR
ESC. 1:50

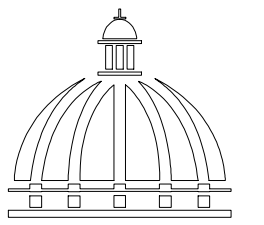

GOBIERNO DE LA
REPÚBLICA DOMINICANA

COMISIÓN PRESIDENCIAL
DE APOYO AL DESARROLLO
PROVINCIAL

Ave. Dr. Delgado, Esq. Moises García,
Gazcue, Sto. Dgo., R.D.
TEL.: (809)-364-2189 | FAX.: (809)- 688-1665
E-Mail: info@cpadp.gob.do

PROYECTO:
CEMENTERIO LOS RIOS
BAHORUCO
República Dominicana

- EQUIPO DE TRABAJO:
- DISEÑO ARQUITECTÓNICO**
ARQ. ARIANNY PÉREZ M.
codia 00000
 - ENC. INGENIERÍA**
ING. JUNIOR MARTINEZ
codia 00000
 - ESTRUCTURAL**
ING.
codia 00000
 - ELÉCTRICO**
ING. JUAN PÉREZ
codia 00000
 - HIDRO-SANITARIO**
ING. FRANCIS ESTEVEZ
codia 00000

SELLO DE APROBACIÓN:

FECHA: _____

CONTENIDO:

INST. SANITARIAS

ESCALA:

1:50

MAYO 2022

NO. PÁGINA:

010

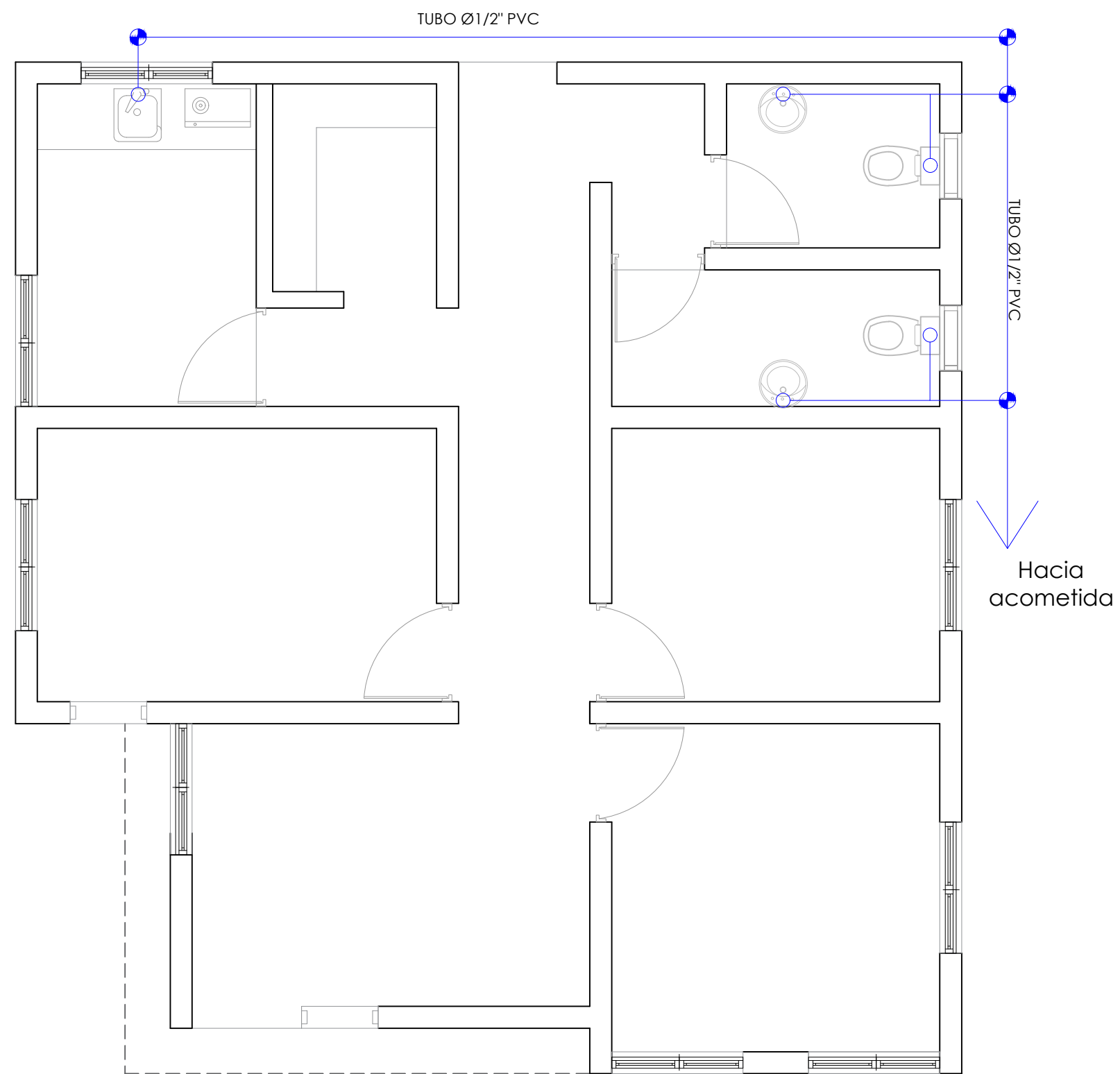

INST. SANITARIAS-AGUA POTABLE
ESC. 1:50

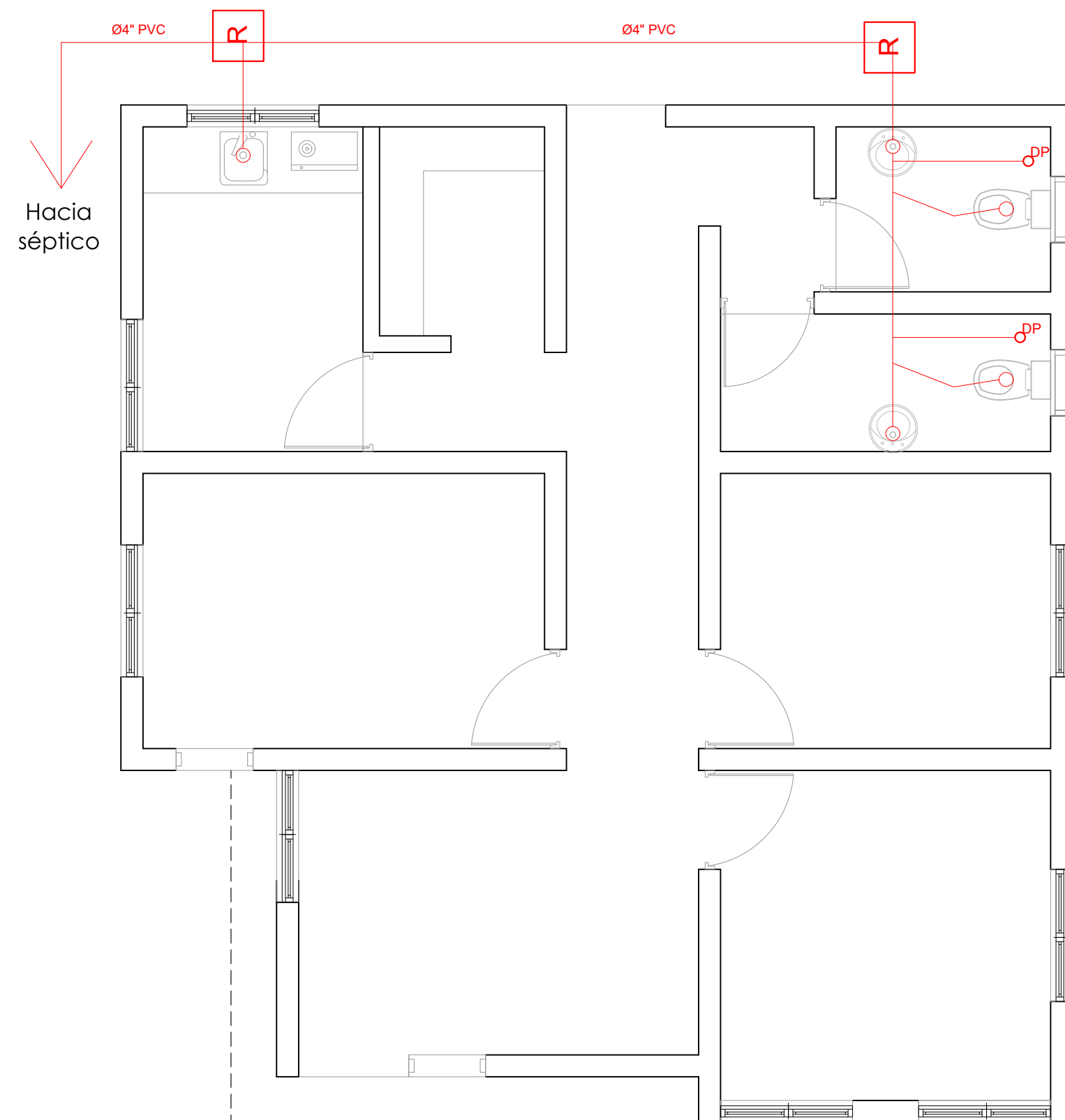

INST. SANITARIAS-AGUAS RESIDUALES
ESC. 1:50

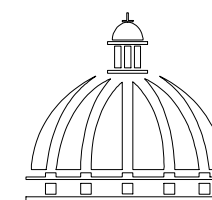

GOBIERNO DE LA
REPÚBLICA DOMINICANA

COMISIÓN PRESIDENCIAL
DE APOYO AL DESARROLLO
PROVINCIAL

Ave. Dr. Delgado, Esq. Moises García,
Gazcue, Sto. Dgo., R.D.
TEL.: (809)-364-2189 | FAX.: (809)- 688-1665
E-Mail: info@cpadp.gob.do

PROYECTO:
CAPILLA SANTA MARIA
(MATA DE PALMA)

EQUIPO DE TRABAJO:

DISEÑO ARQUITECTONICO
ARQ. ISAYRIS M. PEGUERO S.
codia 00000

ENC. INGENIERIA
ING. DOMINGO LÓPEZ
codia 00000

ESTRUCTURAL
ING.
codia 00000

ELÉCTRICO
ING.
codia 00000

HIDRO-SANITARIO
ING.
codia 00000

SELLO DE APROBACIÓN:

FECHA: _____

CONTENIDO:
ESPECIFICACIONES ELÉCTRICAS

ESCALA:
1:50

JUNIO 2019

NO. PÁGINA:

011

PANEL: <u>PD</u>		SIMILAR: <u>4</u> CONDUCTORES		ESPACIOS: <u>16</u>	
LUGAR: <u>COCINA</u>		SIMILAR: <u>GE</u> CAT: <u>THQC 16420</u>		TENSIÓN: <u>120/240</u> VAC	
FASE: <u>2</u>		INTERRUPTOR PRINCIPAL		BREAKERS	
		<u>40/2</u> AMP THQAL TIPO		TIPO: <u>THQP</u>	
BARRAS: <u>75</u> AMP					

KVA	DESCRIPCIÓN	DUCT.	CAL	BKR	NO.	A	B	NO.	BKR	CAL	DUCT.	DESCRIPCIÓN	KVA
0.60	ILUMINACIÓN	1/2"	12	20	1			2	20	12	1/2"	ILUMINACIÓN	0.50
0.70	ILUMINACIÓN	1/2"	12	20	3			4	20	12	1/2"	NEVERA	0.50
0.35	TOMACORRIENTE 120 V	1/2"	12	20	5			6	20	12	1/2"	TOMACORRIENTE 120V	1.44
1.50	TOMACORRIENTE 240 V	3/4"	10	30	7			8	20	10	3/4"	LUCES EXTERIOR	1.05
1.50		3/4"	10	30	9			10	20	10	3/4"		1.05
1.05	LUCES EXTERIOR	3/4"	10	30	11			12	20	10	3/4"	LUCES EXTERIOR	1.05
					13			14					
					15			16					
					17			18					
					19			20					
					21			22					
					23			24					

CARGA CONECTADA: <u>11.29</u> KVA	DEMANDA MAXIMA: <u>11.29</u> KVA	ALIMENTADOR:
ILUMINACIÓN: <u>6.00</u> KVA	CARGA DE DISEÑO: <u>9.03</u> KVA	<u>2</u> THW CAL. NO. <u>6</u>
TOMACORRIENTE: <u>4.79</u> KVA	CORRIENTE DE DISEÑO: <u>37.63</u> AMP	<u>1</u> THW CAL. NO. <u>8</u>
OTROS: <u>0.50</u> KVA	FACTOR DE DEMANDA: <u>80</u> %	<u>1</u> THW CAL. NO. <u>12</u>
FASE A: <u>5.44</u> KVA	CARGA RESERVA: <u>2.26</u> KVA	DUCTO DIAM: <u>1"</u> TIPO: <u>PVC</u>
FASE B: <u>5.85</u> KVA	NEUTRO: <u>37.63</u> AMP	

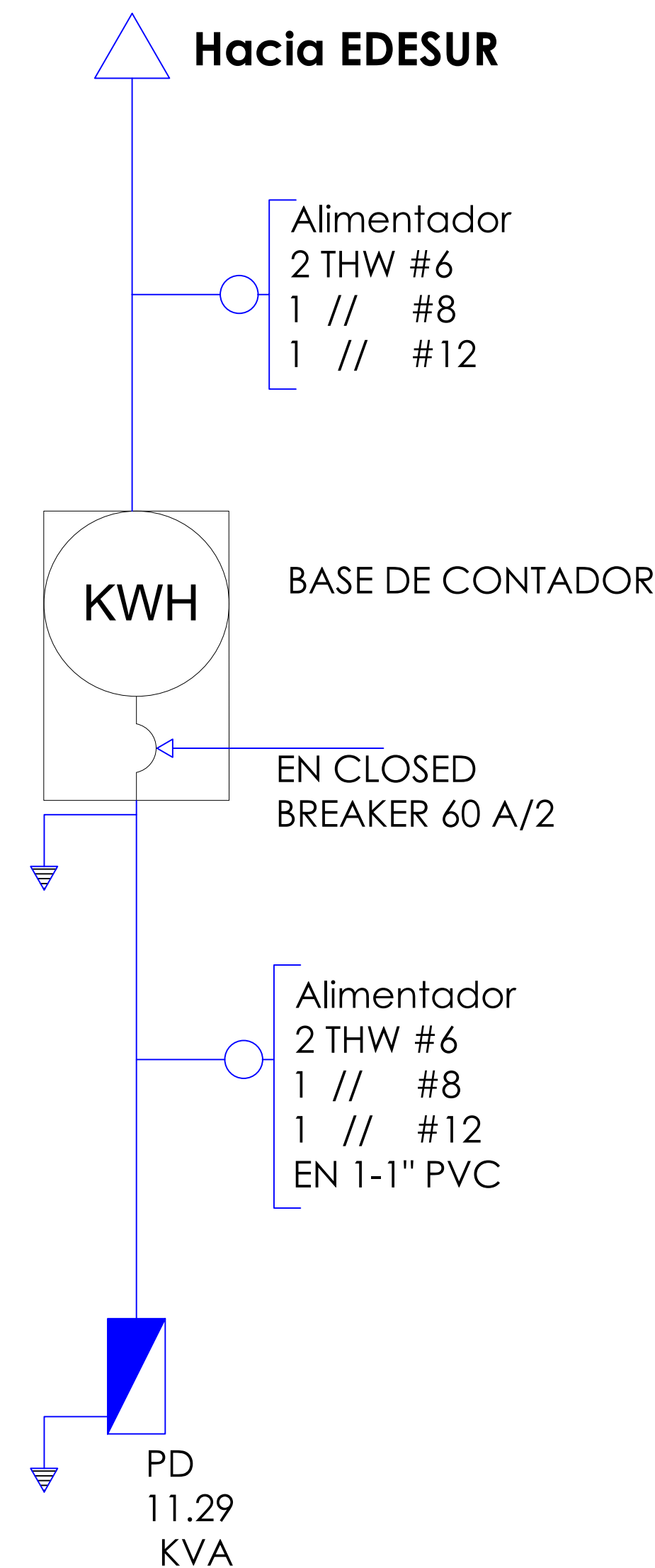

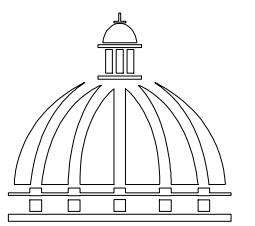

GOBIERNO DE LA
REPÚBLICA DOMINICANA

COMISIÓN PRESIDENCIAL
DE APOYO AL DESARROLLO
PROVINCIAL

Ave. Dr. Delgado, Esq. Moises García,
Gazcue, Sto. Dgo., R.D.
TEL.: (809)-364-2189 | FAX.: (809)- 688-1665
E-Mail: info@cpadp.gob.do

PROYECTO:
CEMENTERIO LOS RIOS
BAHORUCO
República Dominicana

EQUIPO DE TRABAJO:

DISEÑO ARQUITECTÓNICO
ARQ. ARIANNY PÉREZ M.
codia 00000

ENC. INGENIERÍA
ING. JUNIOR MARTINEZ
codia 00000

ESTRUCTURAL
ING.
codia 00000

ELÉCTRICO
ING. JUAN PÉREZ
codia 00000

HIDRO-SANITARIO
ING. FRANCIS ESTEVEZ
codia 00000

SELLO DE APROBACIÓN:

FECHA: _____

CONTENIDO:
DETALLES VERJA PERIMETRAL

ESCALA:
1:50

MAYO 2022

NO. PÁGINA:

012

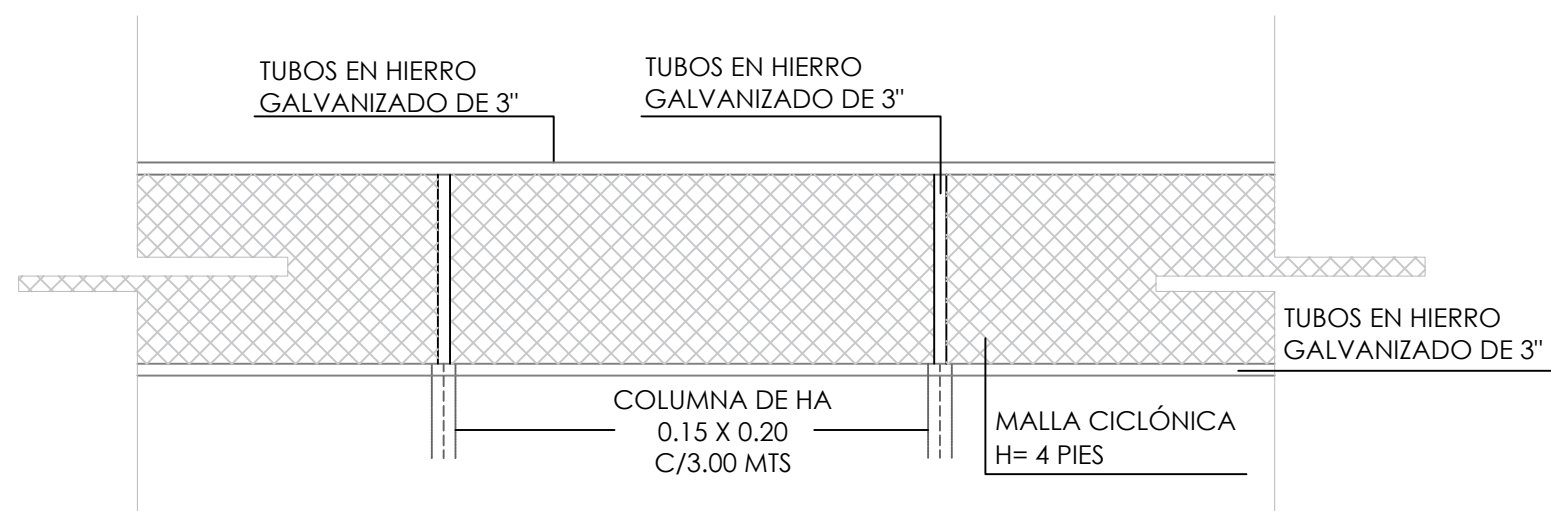

ELEVACIÓN
ESC. 1:30

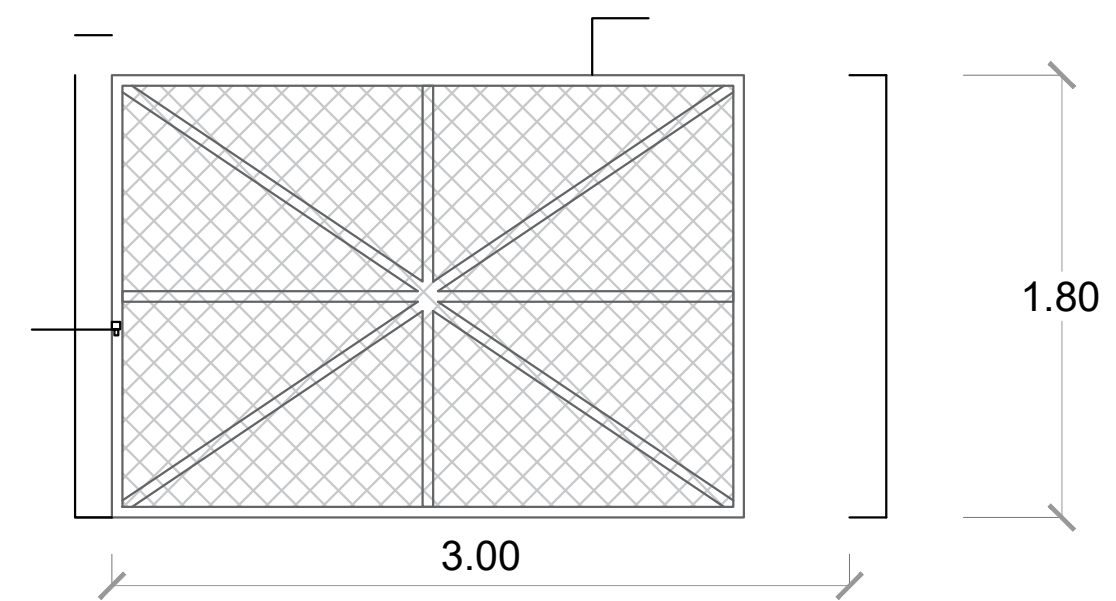

PUERTA MALLA CICLÓNICA
ESC. 1:30

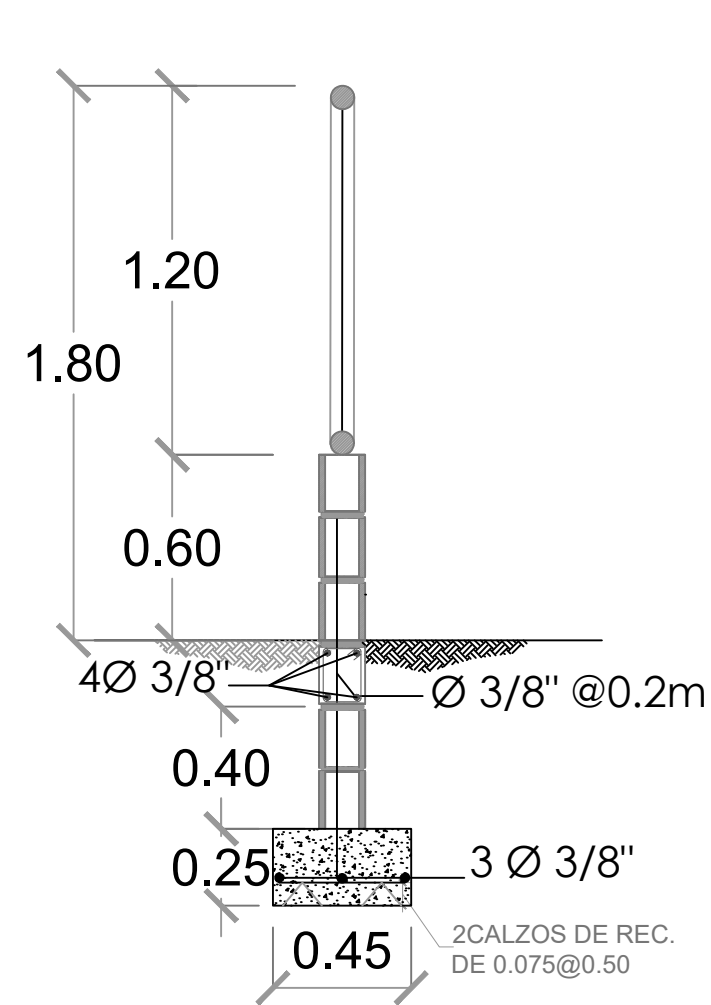

MUROS EN BLOQUES Y MALLA CICLÓNICA
ESC. 1:30

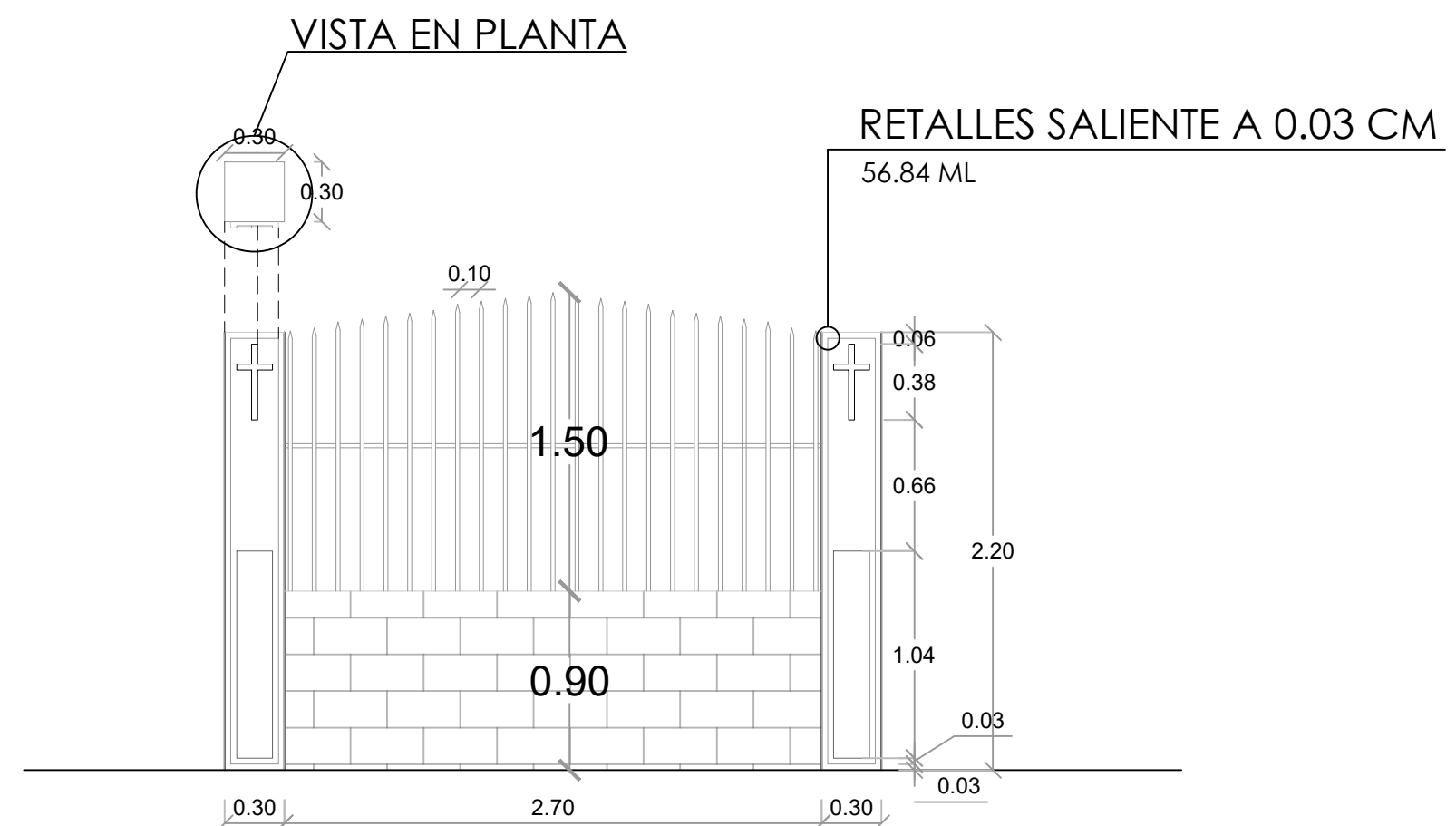
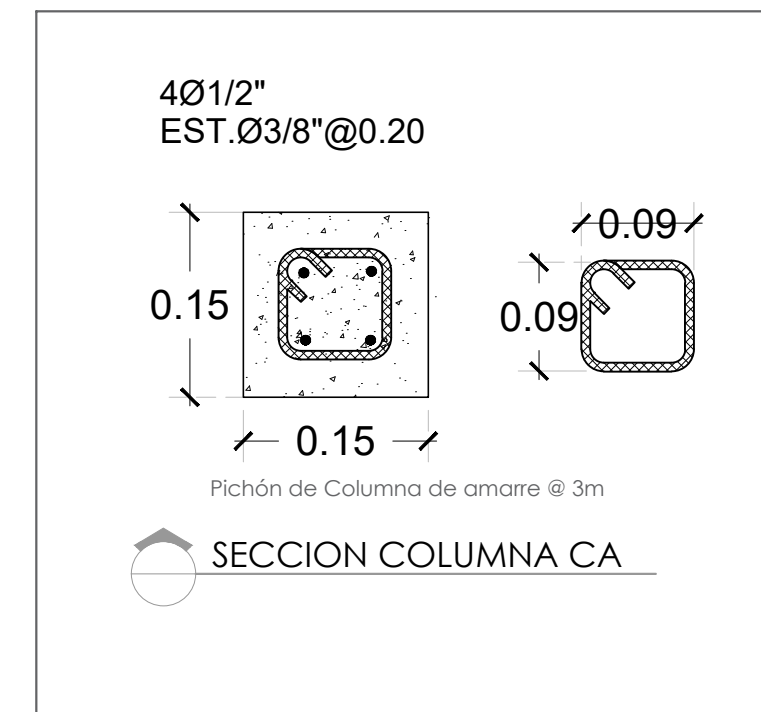
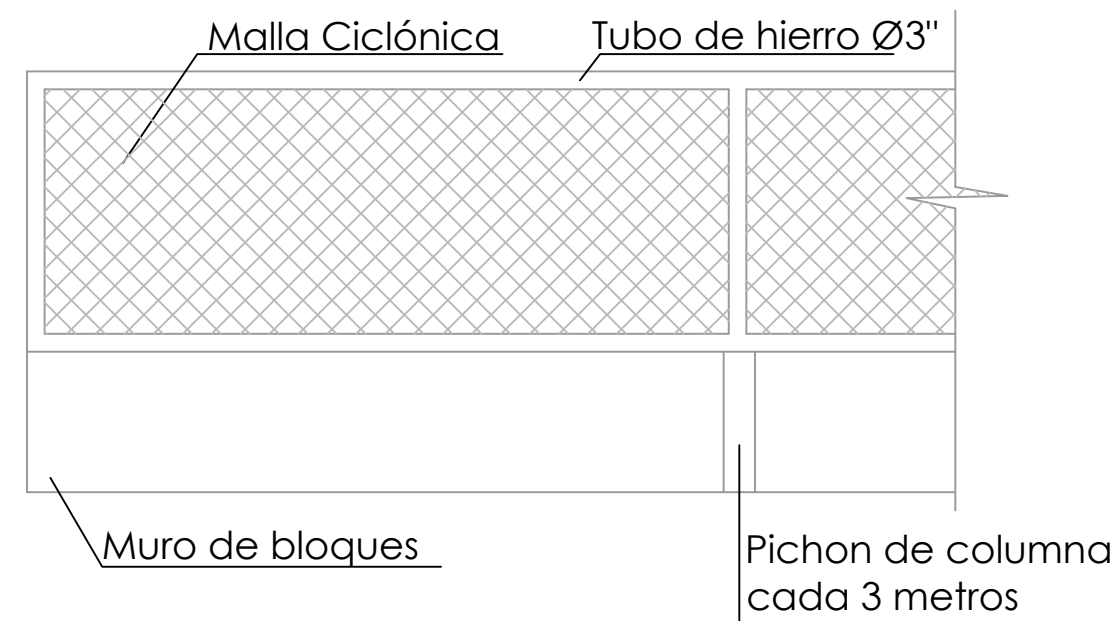

DETALLES DE VERJA PERIMETRAL
ESC. 1:75