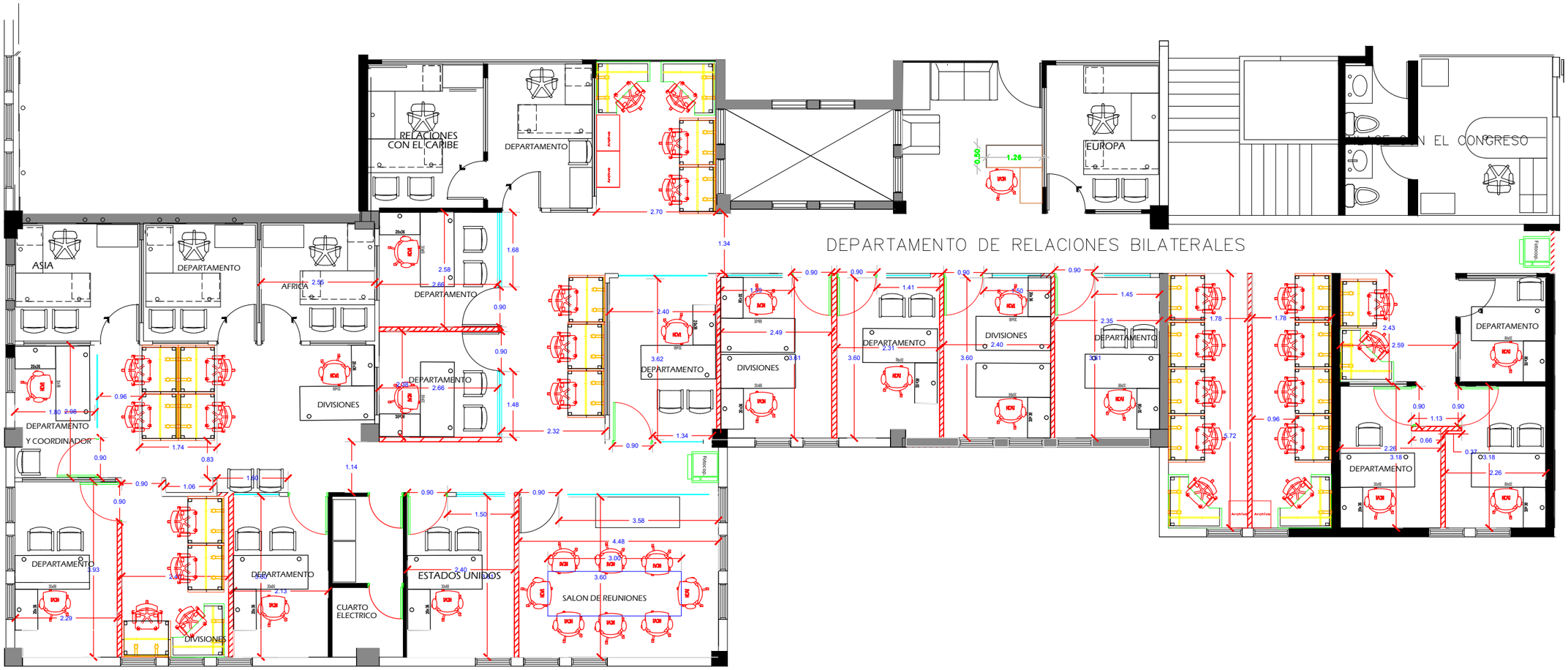

DEPARTAMENTO DE RELACIONES BILATERALES

PROPUESTA

RELACIONES EXTERIORES	MIREX	ENCARGADO DE PLANTA FISICA:	DISEÑO ARQUITECTONICO:			TITULO DE LA HOJA:
		ING. WILTON DIAZ	ARQ. ANTONIO UBRI	**DEPARTAMENTO DE RELACIONES BILATERALES**		PLANTAS DIMENSINADA
	Este documento es propiedad intelectual de la Division de Mantenimiento y Planta Fisica del Ministerio de Relaciones Exteriores MIREX , su uso inconsulto es penado por la ley.	CONSULTOR INGENIERO CIVIL:	CONSULTOR ELECTRICO:	CONSULTOR SANITARIO:	CONSULTOR AIRE ACONDICIONADO:	CONSULTOR SEGURIDAD:
		CODIA	CODIA	CODIA	CODIA	CODIA
						FECHA: MARZO , 2021.
						ESCALA: :
						HOJA: 1/2