

PROYECTO:

**"CONSTRUCCIÓN DE ÁREAS DE RECREACIÓN, PARQUE  
ARQUEOLÓGICO LA ISABELA HISTÓRICA"**

MUNICIPIO LUPERÓN, PROVINCIA PUERTO PLATA  
REPÚBLICA DOMINICANA

JUNIO 2021



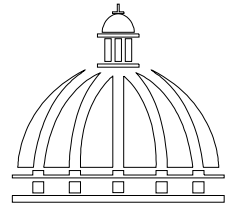

PROYECTO:

CONSTRUCCIÓN DE ÁREAS DE RECREACIÓN, PARQUE  
ARQUEOLÓGICO LA ISABE HISTÓRICA  
MPIO. LUPERÓN, PROV. PUERTO PLATA  
REPÚBLICA DOMINICANA

EQUIPO DE TRABAJO:

**DISEÑO ARQUITECTÓNICO**  
ARQ. LOURDES SÁNCHEZ  
codia 00000

**ENC. INGENIERÍA**  
ING. JUNIOR MARTÍNEZ  
codia 00000

**ESTRUCTURAL**  
ING. \_\_\_\_\_  
codia 00000

**ELÉCTRICO**  
ING. \_\_\_\_\_  
codia 00000

**HIDRO-SANITARIO**  
ING. \_\_\_\_\_  
codia 00000

SELLO DE APROBACIÓN:

FECHA: \_\_\_\_\_

CONTENIDO:

**PLANTA DE CONJUNTO**

ESCALA:

**1:250**

JUNIO 2021

NO. PÁGINA:

**001**

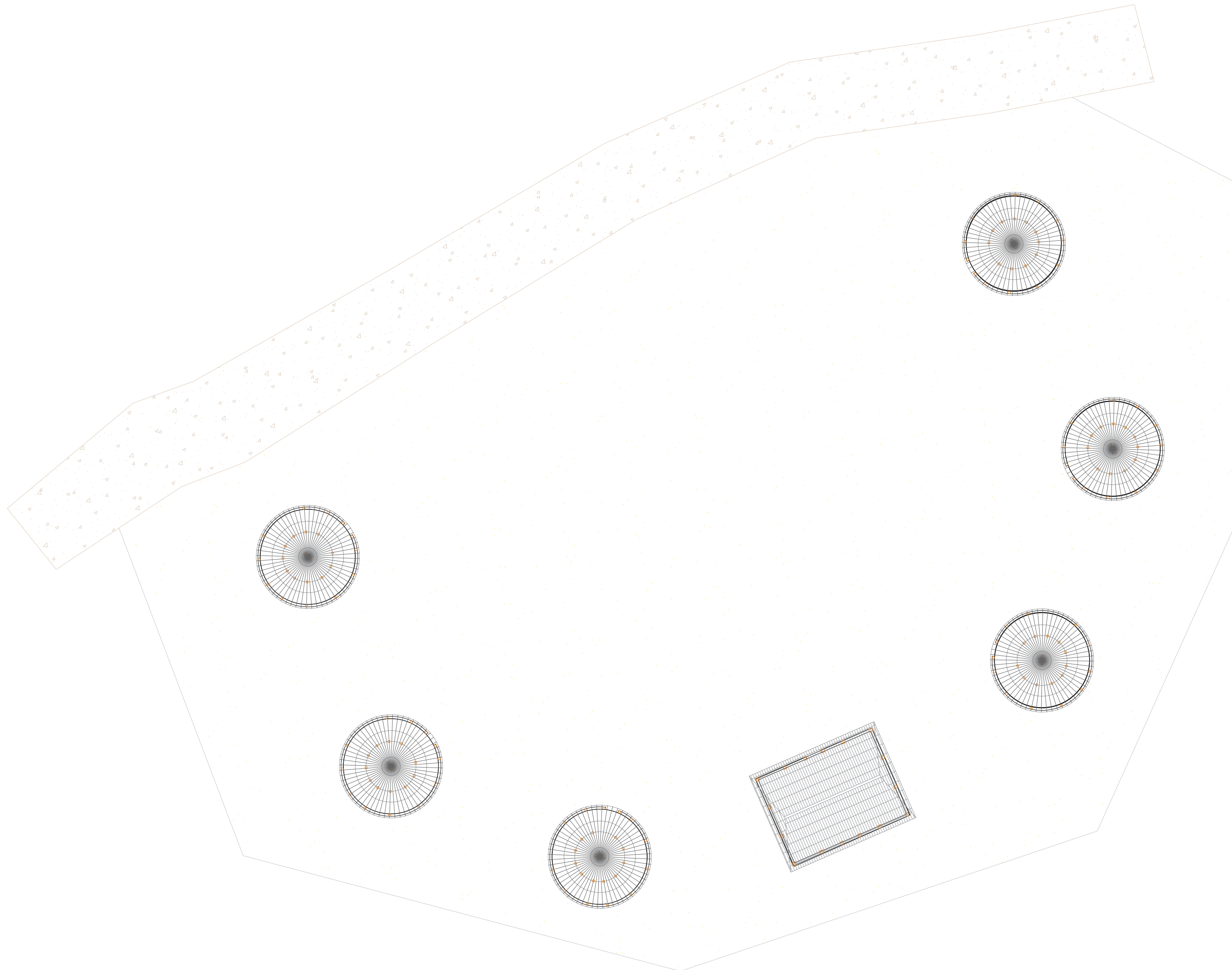

PLANTA DE CONJUNTO - ALDEA INDIGENA

ESC. 1:250

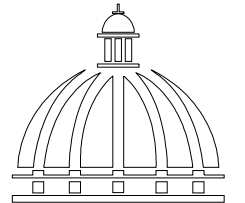

PROYECTO:

CONSTRUCCIÓN DE ÁREAS DE RECREACIÓN, PARQUE  
ARQUEOLÓGICO LA ISABE HISTÓRICA  
MPIO. LUPERÓN, PROV. PUERTO PLATA  
REPÚBLICA DOMINICANA

EQUIPO DE TRABAJO:

DISEÑO ARQUITECTÓNICO  
ARQ. LOURDES SÁNCHEZ  
codia 00000

ENC. INGENIERÍA  
ING. JUNIOR MARTÍNEZ  
codia 00000

ESTRUCTURAL  
ING. \_\_\_\_\_  
codia 00000

ELÉCTRICO  
ING. \_\_\_\_\_  
codia 00000

HIDRO-SANITARIO  
ING. \_\_\_\_\_  
codia 00000

SELLO DE APROBACIÓN:

FECHA: \_\_\_\_\_

CONTENIDO:

PLANTA DE CONJUNTO  
DIMENSIONADA

ESCALA:

1:250

JUNIO 2021

NO. PÁGINA:

002

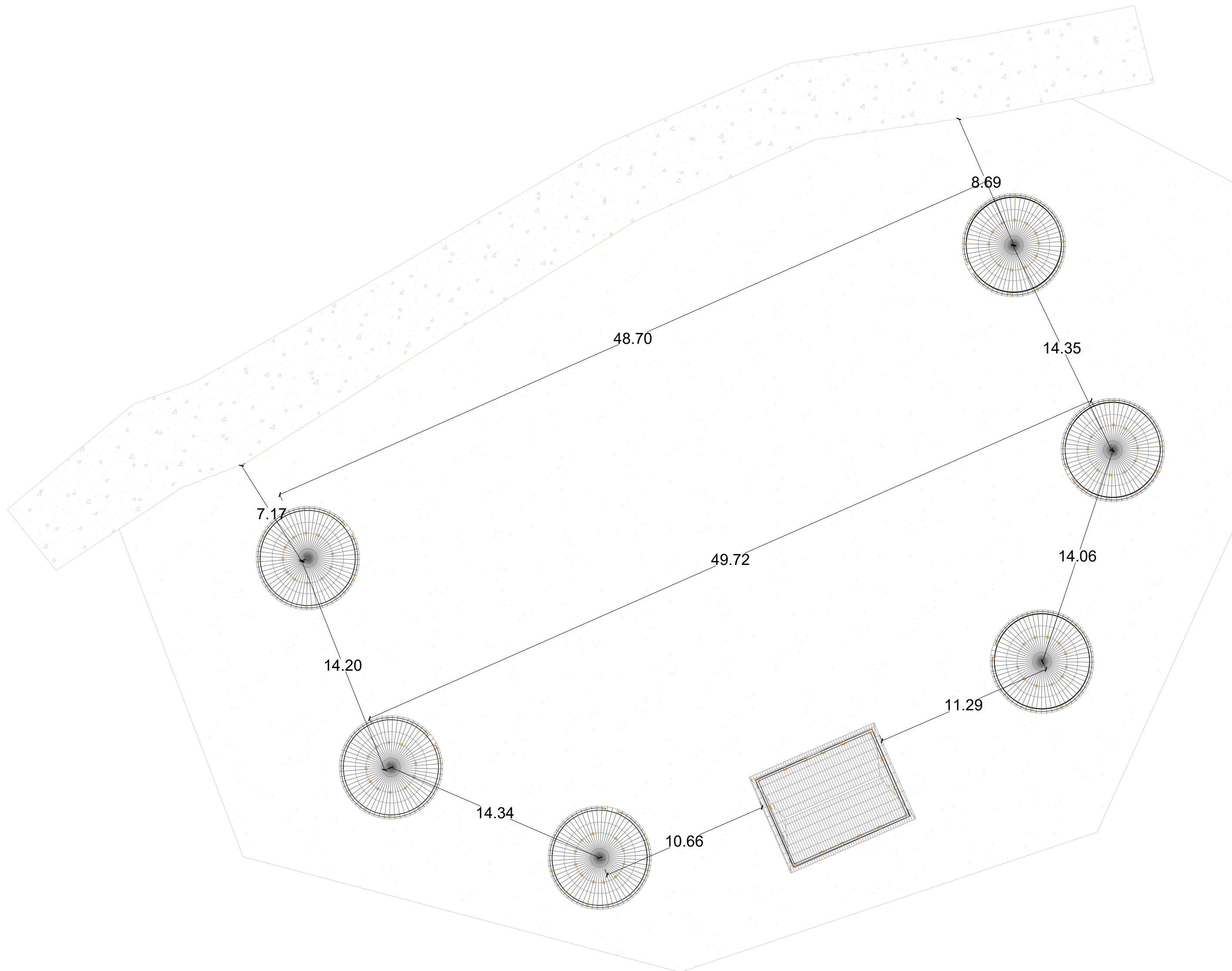

PLANTA DE CONJUNTO DIMENSIONADA - ALDEA INDIGENA

ESC. 1:250

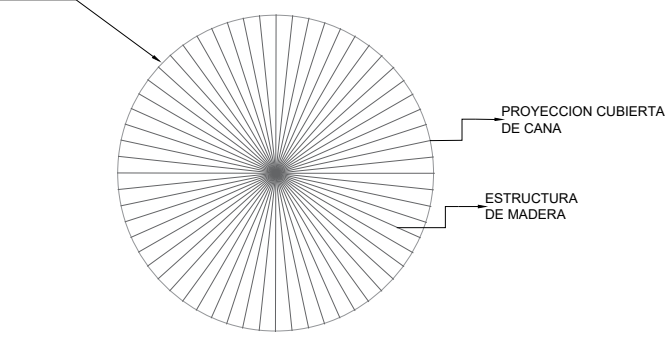

**A** PLANTA DE TECHO - BOHIO INDIGENA  
ESC. 1:125

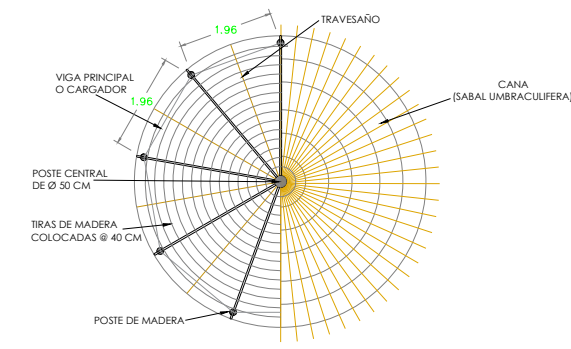

**B** PLANTA DE TECHO - ESTRUCTURA  
ESC. 1:250

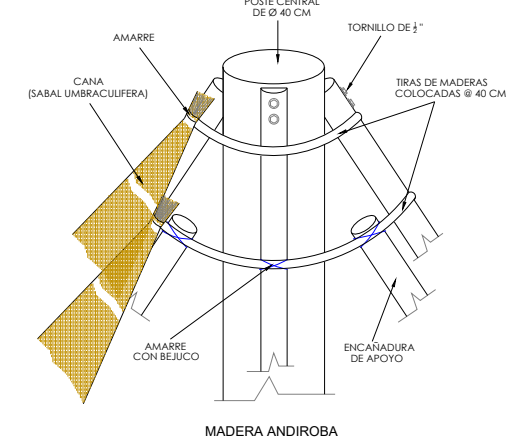

**C** DETALLE POSTE CENTRAL Y COLOCACION DE CANA  
ESC. 1:125

**MATERIALES PARA CUBIERTA - BOHIO INDIGENA**

CANA (SABAL UMBRACULIFERA)  
PALMA REAL (ROYSTONEA HISPANIOLANA)  
YAREY (COPERNICA BERTEROANA)  
MANACLA (PRESTOEACUMITA)

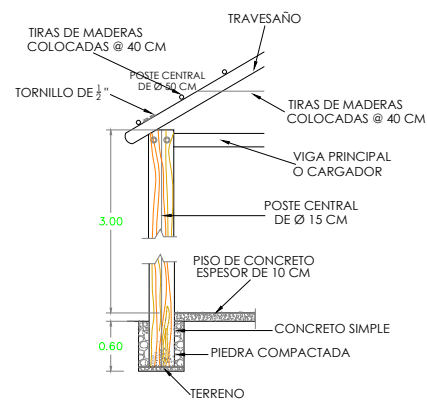

**D** DETALLE HARCON - PROFUNDIDAD DE SU COLOCACION  
ESC. 1:125

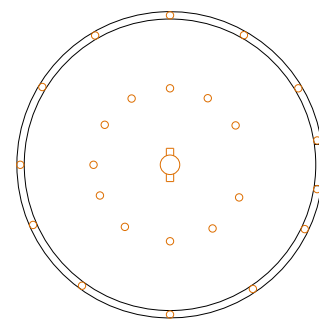

**E** PLANTA ARQUITECTONICA - BOHIO INDIGENA  
ESC. 1:125

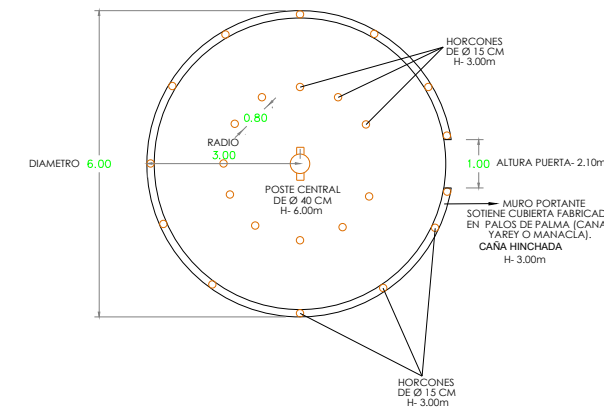

**F** PLANTA DIMENSIONADA - BOHIO INDIGENA  
ESC. 1:125

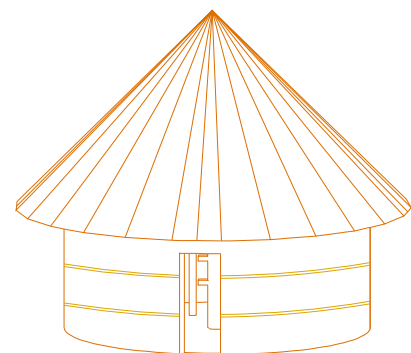
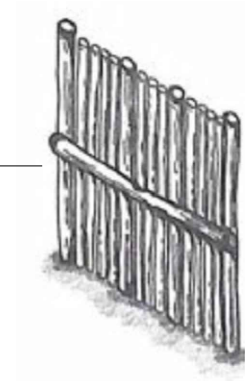

**H** ELEVACION FRONTAL  
ESC. 1:125

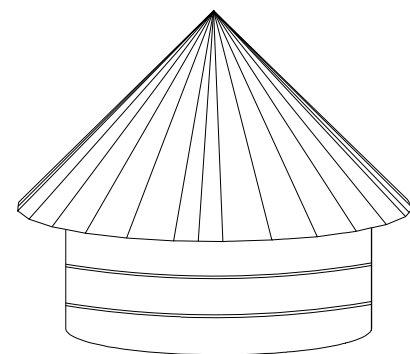

**I** ELEVACION POSTERIOR  
ESC. 1:125

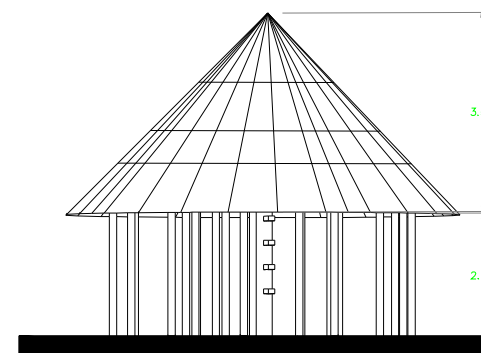

**J** SECCION  
ESC. 1:125

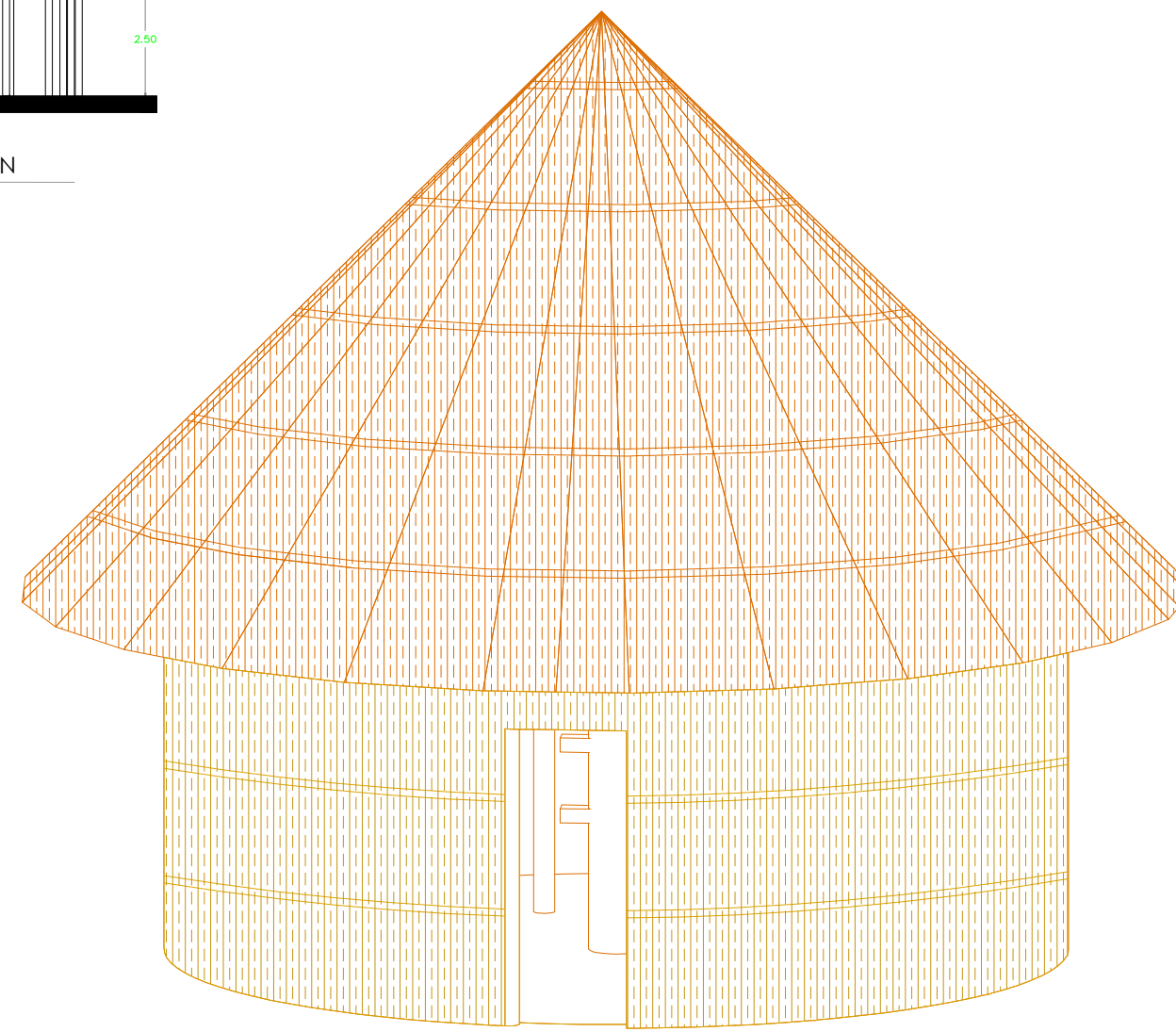

# BOHIO INDIGENA

ESC. 1:125

COMISIÓN PRESIDENCIAL DE APOYO  
AL DESARROLLO PROVINCIAL  
CPADP

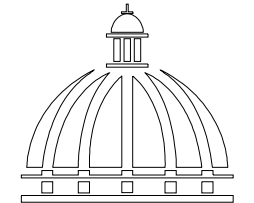

GOBIERNO DE LA  
REPÚBLICA DOMINICANA

Ave. Dr. Delgado, Esq. Moises Garcia,  
Gazcue, Sto. Dgo., R.D.  
TEL.: (809)-364-2189 | FAX.: (809)- 688-1665  
E-Mail: info@cpadp.gob.do

PROYECTO:

CONSTRUCCIÓN DE ÁREAS DE RECREACIÓN, PARQUE  
ARQUEOLÓGICO LA ISABE HISTÓRICA  
MPIO. LUPERÓN, PROV. PUERTO PLATA  
REPÚBLICA DOMINICANA

EQUIPO DE TRABAJO:

DISEÑO ARQUITECTÓNICO  
ARQ. LOURDES SÁNCHEZ  
codia 00000

ENC. INGENIERÍA  
ING. JUNIOR MARTÍNEZ  
codia 00000

ESTRUCTURAL  
ING. \_\_\_\_\_  
codia 00000

ELÉCTRICO  
ING. \_\_\_\_\_  
codia 00000

HIDRO-SANITARIO  
ING. \_\_\_\_\_  
codia 00000

SELLO DE APROBACIÓN:

FECHA: \_\_\_\_\_

CONTENIDO:

**BOHIO INDIGENA**

ESCALA:  
**1:125**

JUNIO 2021

NO. PÁGINA:

**003**

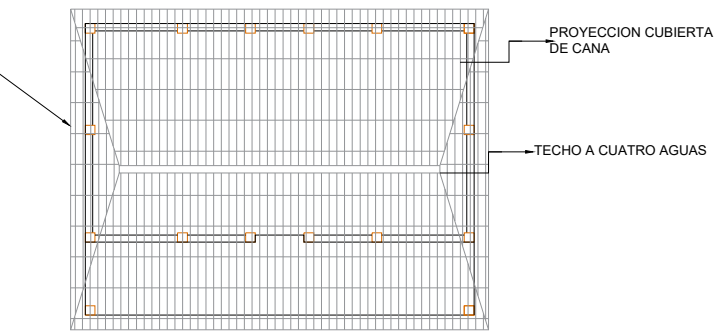

PLANTA DE TECHO - CANEY INDIGENA  
ESC. 1:125

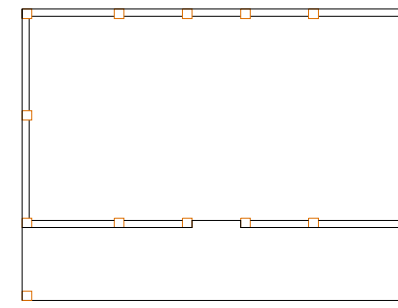

PLANTA ARQUITECTONICA - CANEY INDIGENA  
ESC. 1:125

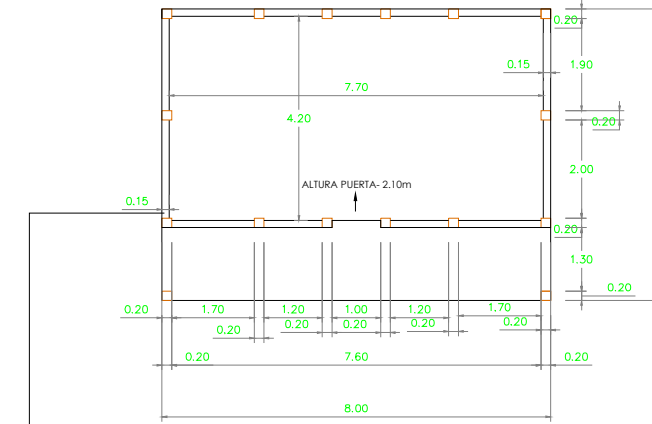

PLANTA DIMENSIONADA - CANEY INDIGENA  
ESC. 1:125

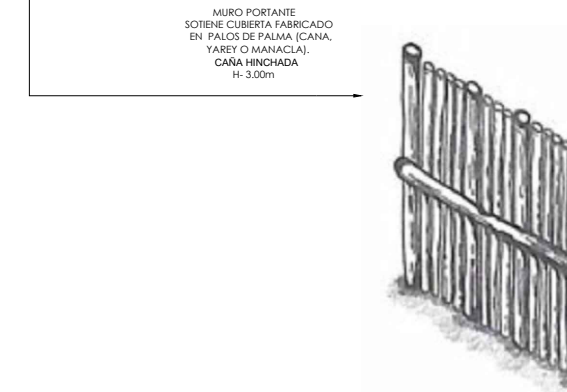

MATERIALES PARA CUBIERTA - CANEY INDIGENA

CANA (SABAL UMBRACULIFERA)
PALMA REAL (ROYSTONEA HISPANIOLANA)
YAREY (COPERNICA BERTEROANA)
MANACLA (PRESTOEACUMITA)

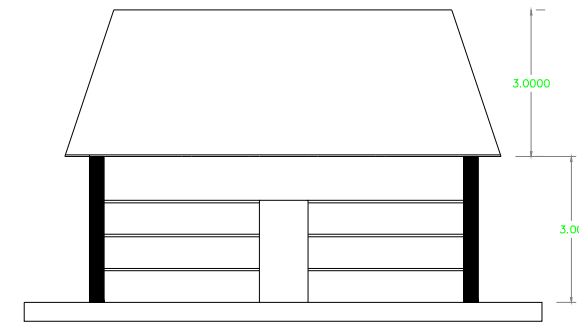

ELEVACION FRONTAL  
ESC. 1:125

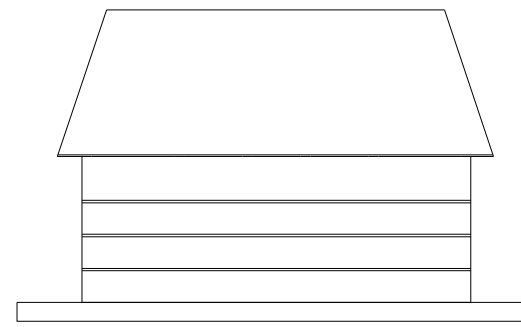

ELEVACION POSTERIOR  
ESC. 1:125

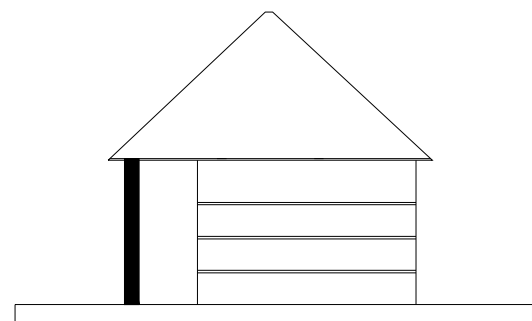

ELEVACION LATERAL DERECHO  
ESC. 1:125

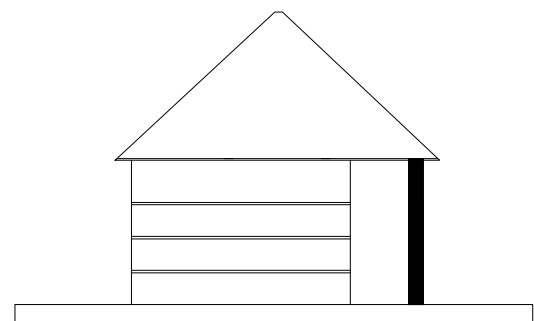

ELEVACION LATERAL IZQUIERDO  
ESC. 1:125

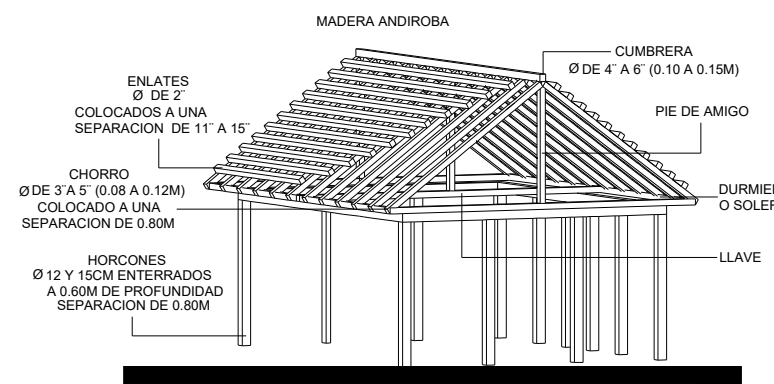

ESTRUCTURA DE CANEY CON LA NOMENCLATURA DE SUS PARTES  
ESC. 1:125

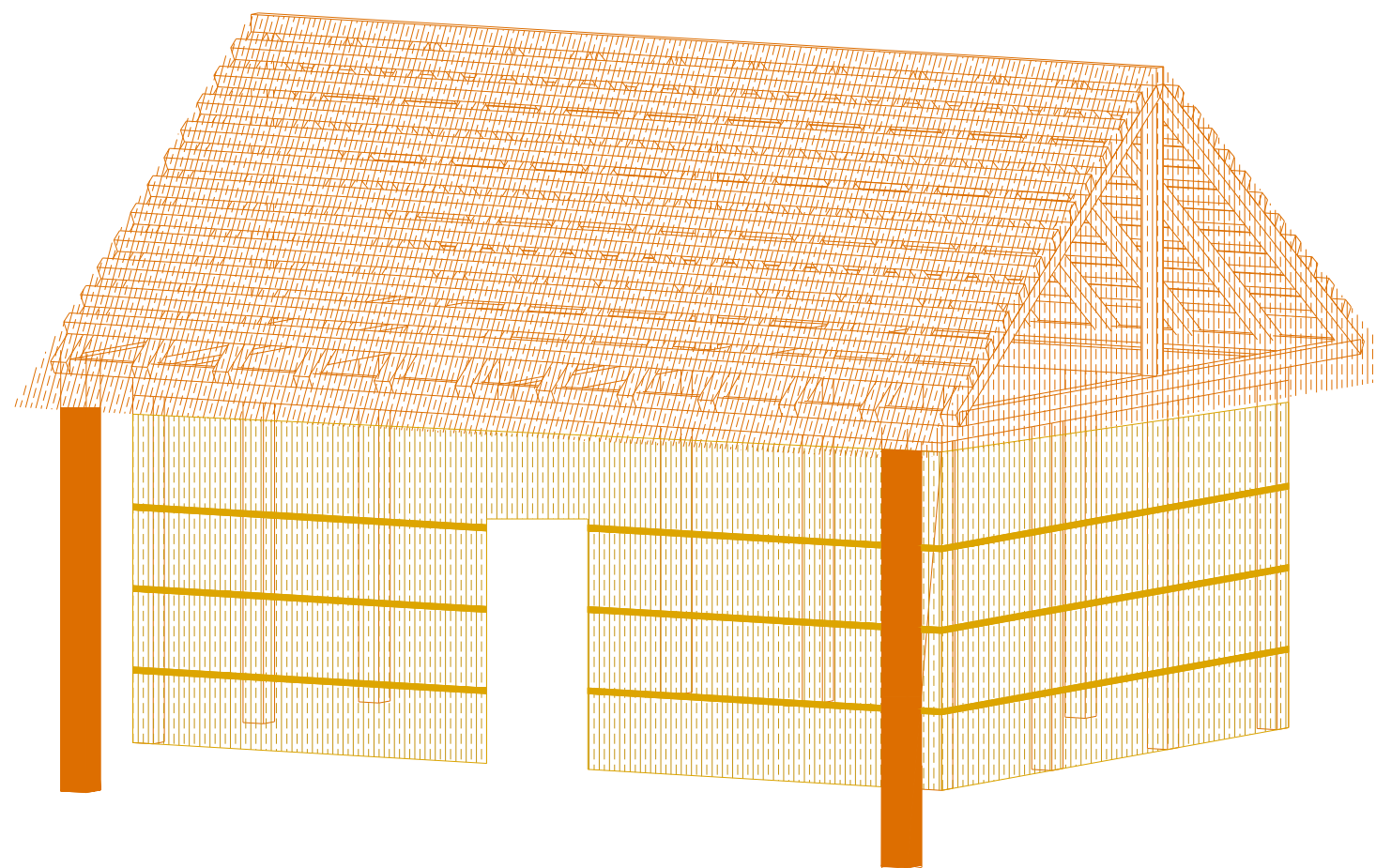
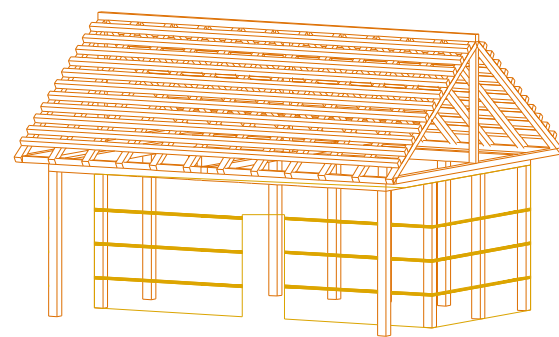

COMISIÓN PRESIDENCIAL DE APOYO AL DESARROLLO PROVINCIAL CPADP

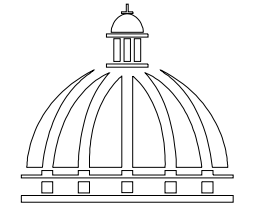

GOBIERNO DE LA REPÚBLICA DOMINICANA

Ave. Dr. Delgado, Esq. Moises Garcia, Gazeo, Sto. Dgo., R.D.  
TEL.: (809)-364-2189 | FAX.: (809)- 688-1665  
E-Mail: info@cpadp.gob.do

PROYECTO:

CONSTRUCCIÓN DE ÁREAS DE RECREACIÓN, PARQUE ARQUEOLÓGICO LA ISABE HISTÓRICA  
MPIO. LUPERÓN, PROV. PUERTO PLATA  
REPÚBLICA DOMINICANA

EQUIPO DE TRABAJO:

DISEÑO ARQUITECTÓNICO  
ARQ. LOURDES SÁNCHEZ  
codia 00000

ENC. INGENIERÍA  
ING. JUNIOR MARTÍNEZ  
codia 00000

ESTRUCTURAL  
ING. \_\_\_\_\_  
codia 00000

ELÉCTRICO  
ING. \_\_\_\_\_  
codia 00000

HIDRO-SANITARIO  
ING. \_\_\_\_\_  
codia 00000

SELLO DE APROBACIÓN:

FECHA: \_\_\_\_\_

CONTENIDO:

**CANEY INDIGENA**

ESCALA:  
**1:150**

JUNIO 2021

NO. PÁGINA:

**004**



**CANEY INDIGENA**

ESC. 1:125