

PROYECTO:

**"CONSTRUCCIÓN DE OFICINAS GUBERNAMENTALES Y PARQUEOS
PARA EL MANEJO MIGRATORIO EN BAHÍA GARCIA"**

MUNICIPIO LUPERÓN, PROVINCIA PUERTO PLATA
REPÚBLICA DOMINICANA

JUNIO 2021

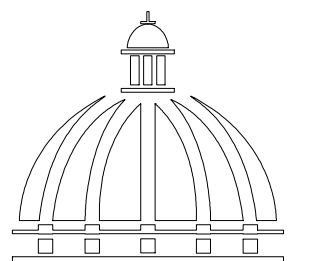

**GOBIERNO DE LA
REPÚBLICA DOMINICANA**

COMISIÓN PRESIDENCIAL
DE APOYO AL DESARROLLO
PROVINCIAL

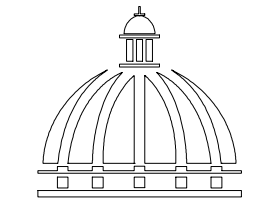
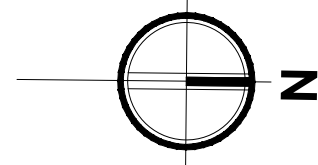

**GOBIERNO DE LA
REPÚBLICA DOMINICANA**

**COMISIÓN PRESIDENCIAL
DE APOYO AL DESARROLLO
PROVINCIAL**

Ave. Dr. Delgado, Esq. Moises García,
Gazcue, Sto. Dgo., R.D.
TEL.: (809)-364-2189 | FAX.: (809)- 688-1665
E-Mail: info@cpadp.gob.do

PROYECTO:
**CONSTRUCCIÓN DE OFICINAS
GUBERNAMENTALES Y PARQUEO PARA
MANEJO MIGRATORIO EN BAHÍA GARCÍA**
MUN. LUPERÓN, PROVINCIA PUERTO PLATA
REPÚBLICA DOMINICANA

EQUIPO DE TRABAJO:

DISEÑO ARQUITECTÓNICO
ARQ. _____
codia 00000 _____

ENC. INGENIERÍA
ING. JUNIOR MARTINEZ
codia 00000 _____

ESTRUCTURAL
ING. _____
codia 00000 _____

ELÉCTRICO
ING. _____
codia 00000 _____

HIDRO-SANITARIO
ING. _____
codia 00000 _____

SELLO DE APROBACIÓN:

FECHA: _____

CONTENIDO:
PLANTA DE DEMOLICIÓN

ESCALA:
1:150

JUNIO 2021

NO. PÁGINA:
002



LEYENDA	
	DESMONTE DE FURGONES
	DEMOLICIÓN 12.59 Mts ²
	ARBOLES EXISTENTES
	ARBOLES A REMOVER
	ARBOLES NUEVOS - ROBLE AMARILLO
	LÁPIDAS

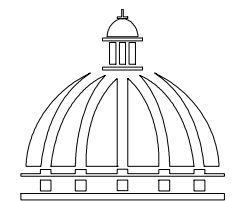

**GOBIERNO DE LA
REPÚBLICA DOMINICANA**

**COMISIÓN PRESIDENCIAL
DE APOYO AL DESARROLLO
PROVINCIAL**

Ave. Dr. Delgado, Esq. Moises García,
Gazcue, Sto. Dgo., R.D.
TEL.: (809)-364-2189 | FAX.: (809)- 688-1665
E-Mail: info@cpadp.gob.do

PROYECTO:

**CONSTRUCCIÓN DE OFICINAS
GUBERNAMENTALES Y PARQUEO PARA
MANEJO MIGRATORIO EN BAHIA GARCÍA**

MUN. LUPERÓN, PROVINCIA PUERTO PLATA
REPÚBLICA DOMINICANA

EQUIPO DE TRABAJO:

DISEÑO ARQUITECTÓNICO
ARQ.

codia 00000

ENC. INGENIERÍA
ING. JUNIOR MARTINEZ

codia 00000

ESTRUCTURAL
ING.

codia 00000

ELÉCTRICO
ING.

codia 00000

HIDRO-SANITARIO
ING.

codia 00000

SELLO DE APROBACIÓN:

FECHA:

CONTENIDO:

PLANTA DE CONJUNTO

ESCALA:

1:150

JUNIO 2021

NO. PÁGINA:

003

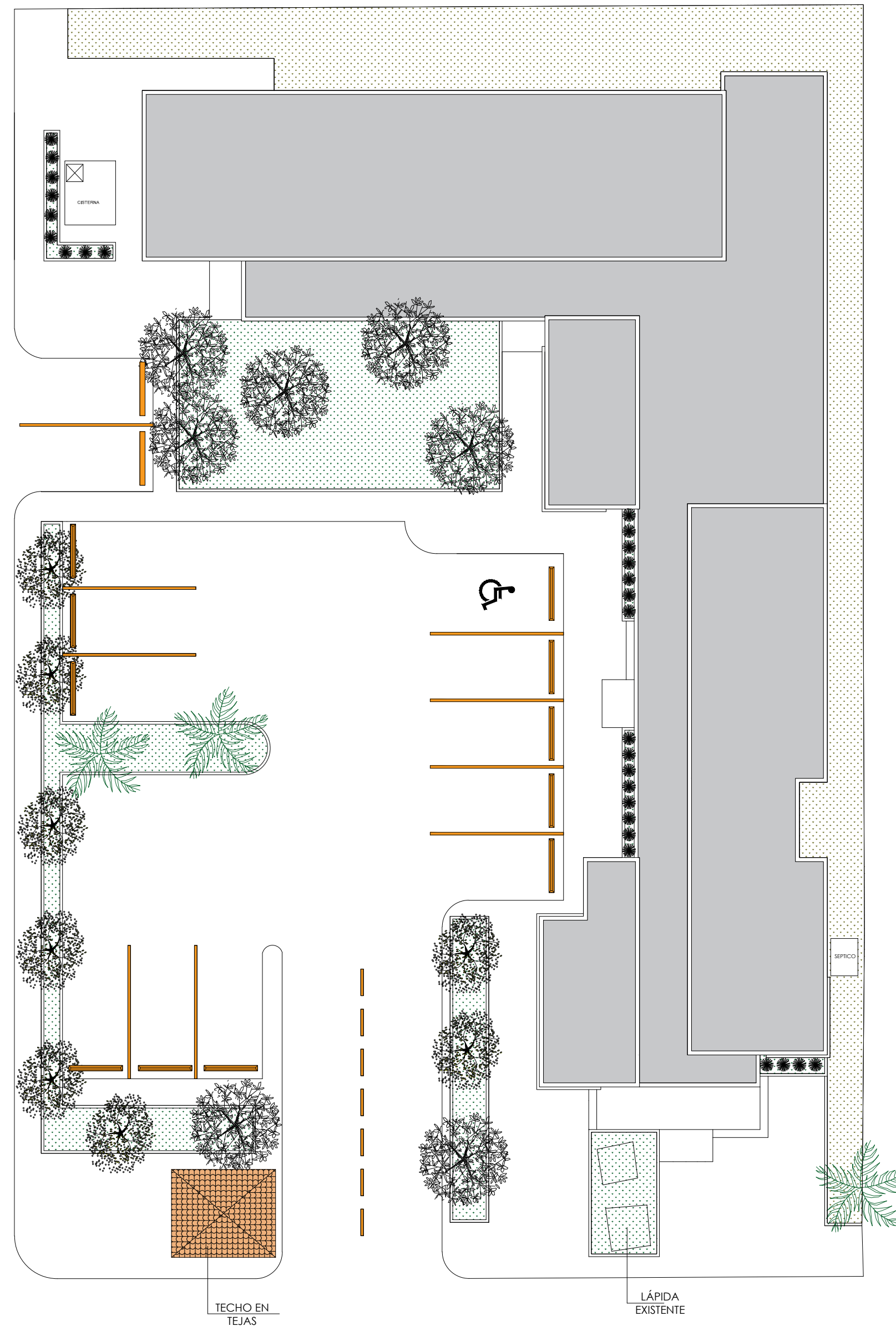
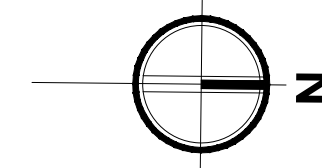

NOTA:

12 PARQUEOS
1 PARQUEO PARA MINUSVALIDOS

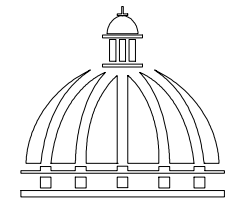
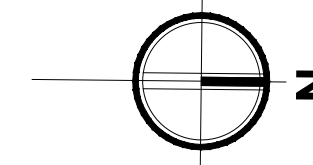

GOBIERNO DE LA
REPÚBLICA DOMINICANA

COMISIÓN PRESIDENCIAL
DE APOYO AL DESARROLLO
PROVINCIAL

Ave. Dr. Delgado, Esq. Moises García,
Gazcue, Sto. Dgo., R.D.
TEL.: (809)-364-2189 | FAX.: (809)- 688-1665
E-Mail: info@cpadp.gob.do

PROYECTO:

CONSTRUCCIÓN DE OFICINAS
GUBERNAMENTALES Y PARQUEO PARA
MANEJO MIGRATORIO EN BAHIA GARCÍA

MUN. LUPERÓN, PROVINCIA PUERTO PLATA
REPÚBLICA DOMINICANA

EQUIPO DE TRABAJO:

DISEÑO ARQUITECTÓNICO
ARQ.

codia 00000

ENC. INGENIERÍA
ING. JUNIOR MARTINEZ
codia 00000

ESTRUCTURAL
ING.
codia 00000

ELÉCTRICO
ING.
codia 00000

HIDRO-SANITARIO
ING.
codia 00000

SELLO DE APROBACIÓN:

FECHA: _____

CONTENIDO:

PLANTA DE CONJUNTO
DIMENSIONADA

ESCALA:

1:150

JUNIO 2021

NO. PÁGINA:

005

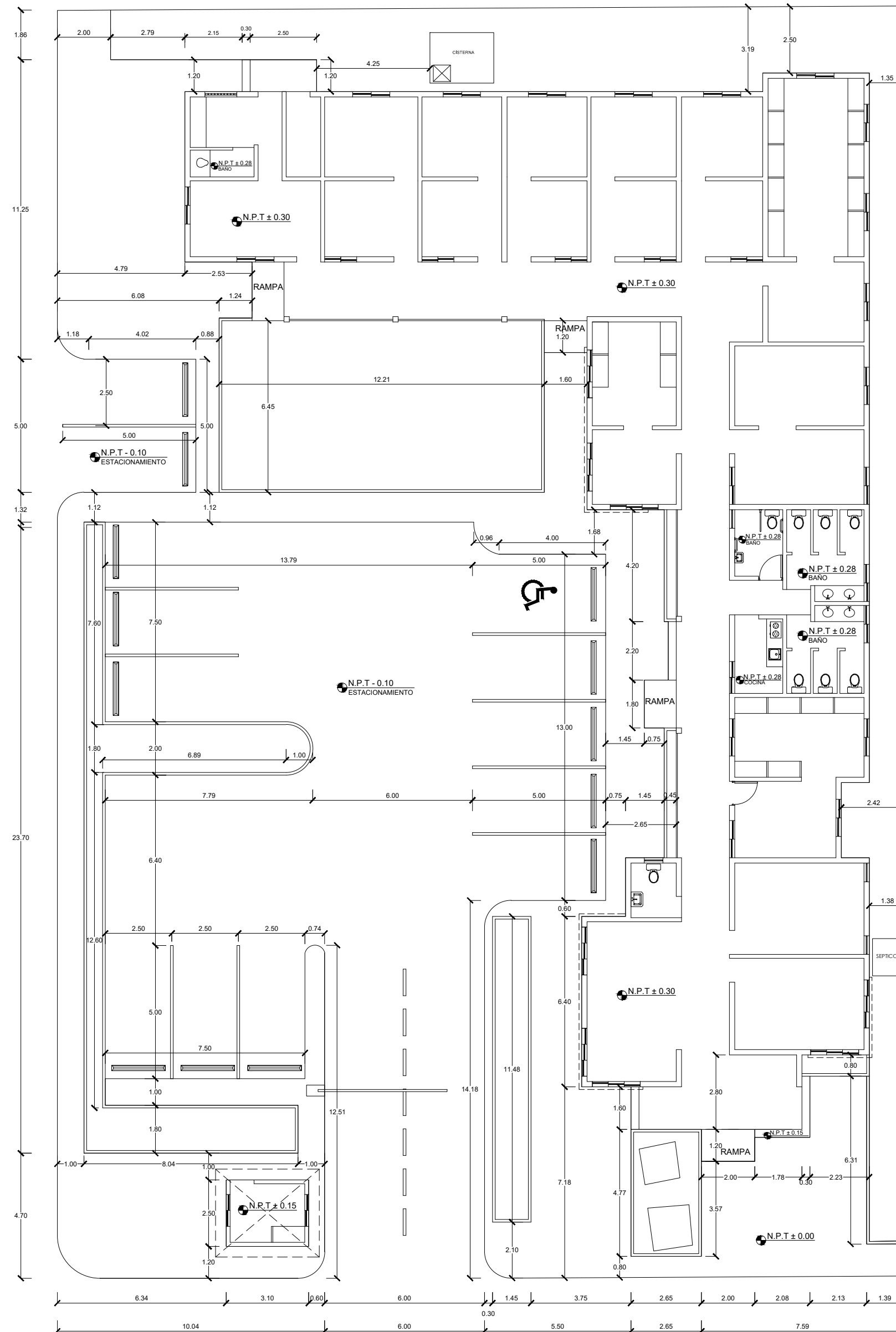

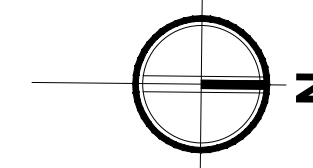
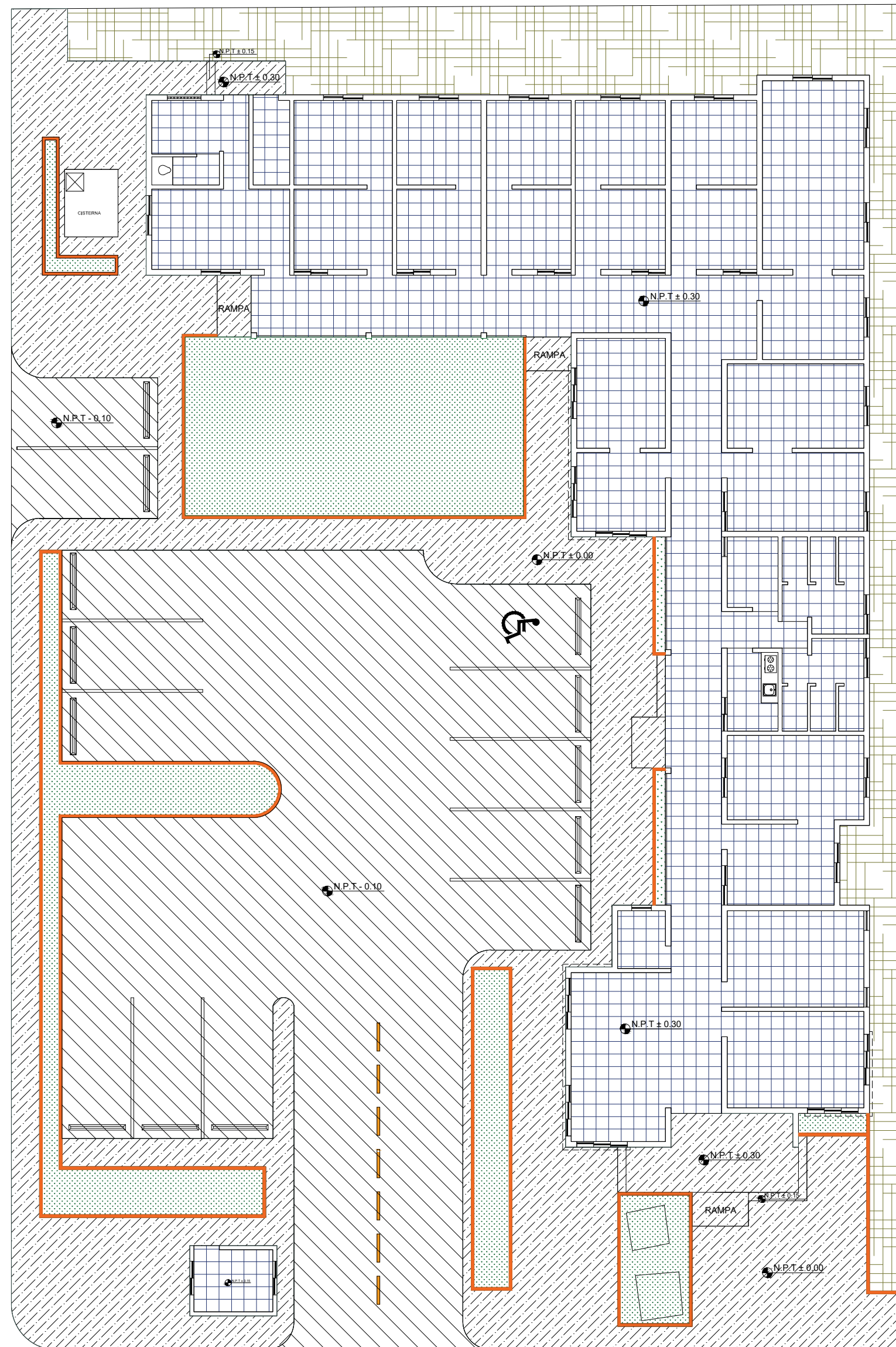

PROYECTO:
**CONSTRUCCIÓN DE OFICINAS
GUBERNAMENTALES Y PARQUEO PARA
MANEJO MIGRATORIO EN BAHIA GARCÍA**
 MUN. LUPERÓN, PROVINCIA PUERTO PLATA
 REPÚBLICA DOMINICANA

EQUIPO DE TRABAJO:
DISEÑO ARQUITECTÓNICO
 ARQ. _____
 codia 00000 _____
ENC. INGENIERÍA
 ING. JUNIOR MARTINEZ
 codia 00000 _____
ESTRUCTURAL
 ING. _____
 codia 00000 _____
ELÉCTRICO
 ING. _____
 codia 00000 _____
HIDRO-SANITARIO
 ING. _____
 codia 00000 _____

SELLO DE APROBACIÓN:







FECHA: _____

CONTENIDO:
 PLANTA DE PISOS

ESCALA:
 1:150

JUNIO 2021

NO. PÁGINA:
006

TABLA DE PISOS			
	ÁREA DE OFICINAS/BAÑOS/CONTROL	GRANITO FONDO BLANCO	419.58 Mts ²
	ACERA	HORMIGÓN	324.35 Mts ²
	BORDILLO/ JARDINERAS		17.94 Mts ²
	ÁREA DE ESTACIONAMIENTO	HORMIGÓN FROTADO	408.69 Mts ²
	ÁREA DE JARDINERÍA	GRAMA	148.61 Mts ²
	TERRENO NATURAL		142.11 Mts ²

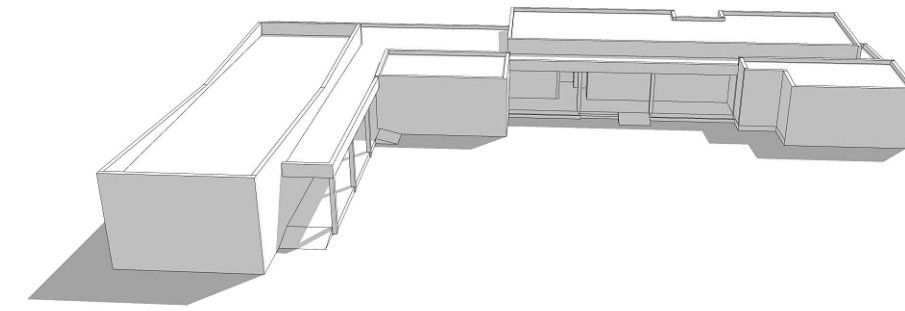
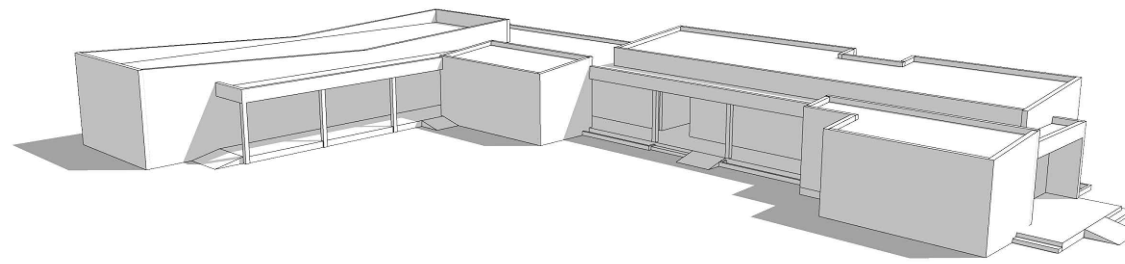
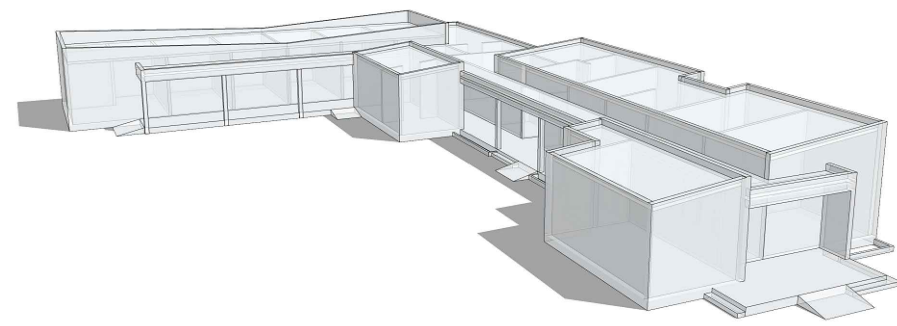

ESQUEMA DE TECHOS
ESC. 1:125

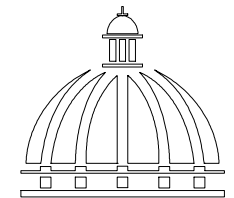

GOBIERNO DE LA
REPÚBLICA DOMINICANA

COMISIÓN PRESIDENCIAL
DE APOYO AL DESARROLLO
PROVINCIAL

Ave. Dr. Delgado, Esq. Moises García,
Gazcue, Sto. Dgo., R.D.
TEL.: (809)-364-2189 | FAX.: (809)- 688-1665
E-Mail: info@cpadp.gob.do

PROYECTO:

CONSTRUCCIÓN DE OFICINAS
GUBERNAMENTALES Y PARQUEO PARA
MANEJO MIGRATORIO EN BAHÍA GARCÍA

MUN. LUPERÓN, PROVINCIA PUERTO PLATA
REPÚBLICA DOMINICANA

EQUIPO DE TRABAJO:

DISEÑO ARQUITECTÓNICO
ARQ.

codia 00000

ENC. INGENIERÍA
ING. JUNIOR MARTINEZ

codia 00000

ESTRUCTURAL
ING.

codia 00000

ELÉCTRICO
ING.

codia 00000

HIDRO-SANITARIO
ING.

codia 00000

SELLO DE APROBACIÓN:

FECHA:

CONTENIDO:

PLANTA DE TECHO

ESCALA:

1:150

JUNIO 2021

NO. PÁGINA:

007

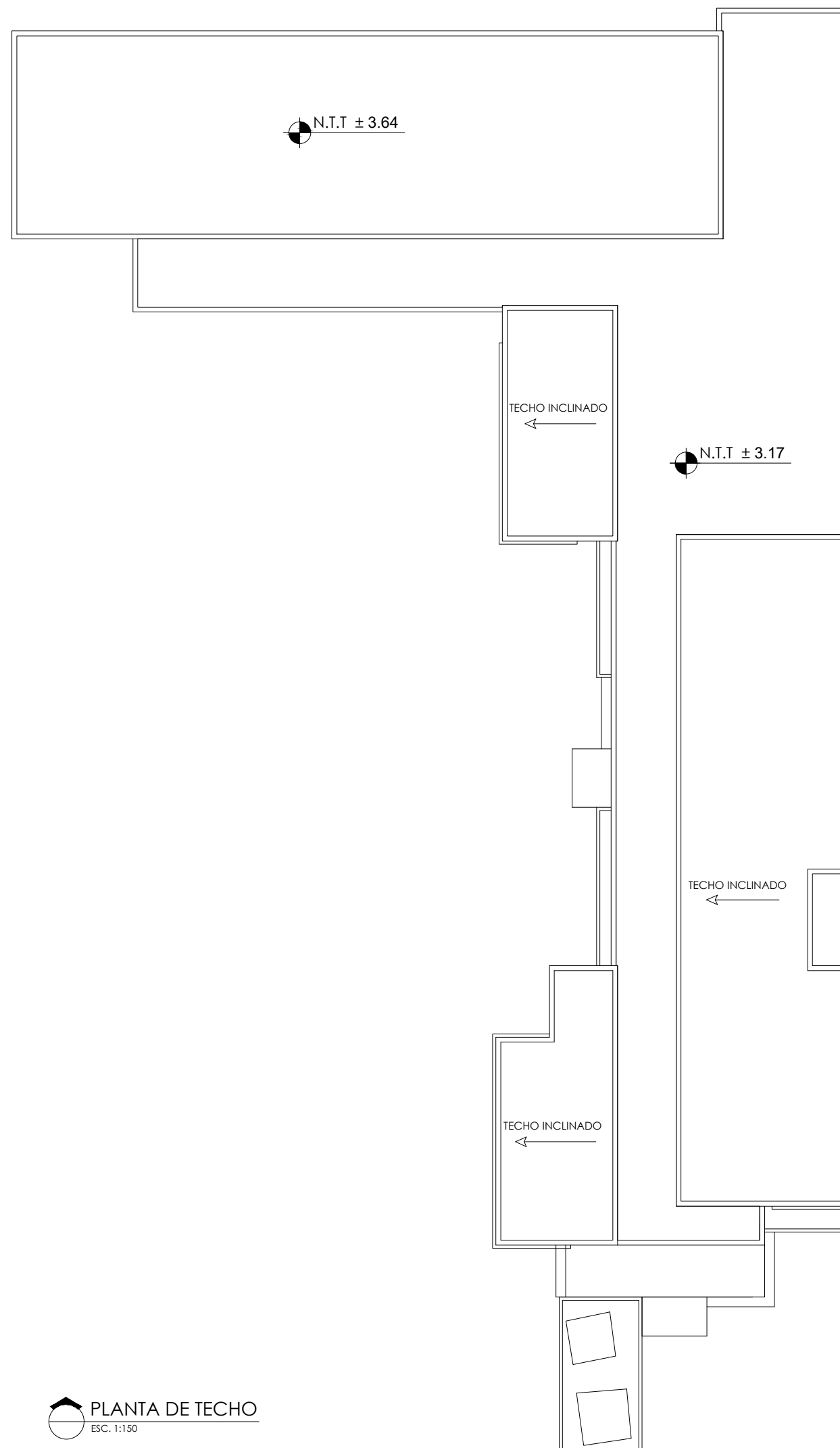

PLANTA DE TECHO
ESC. 1:150

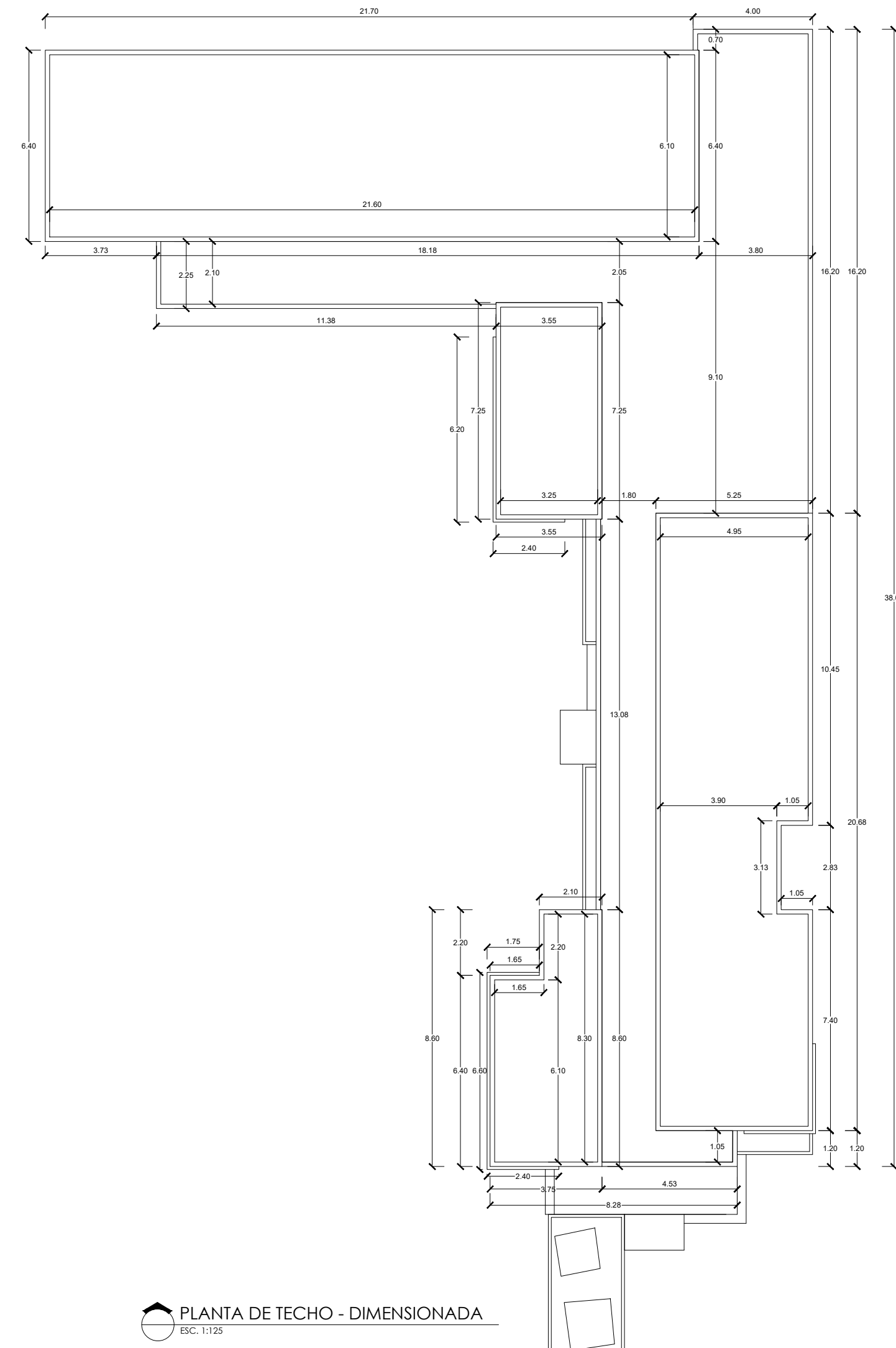

PLANTA DE TECHO - DIMENSIONADA
ESC. 1:125

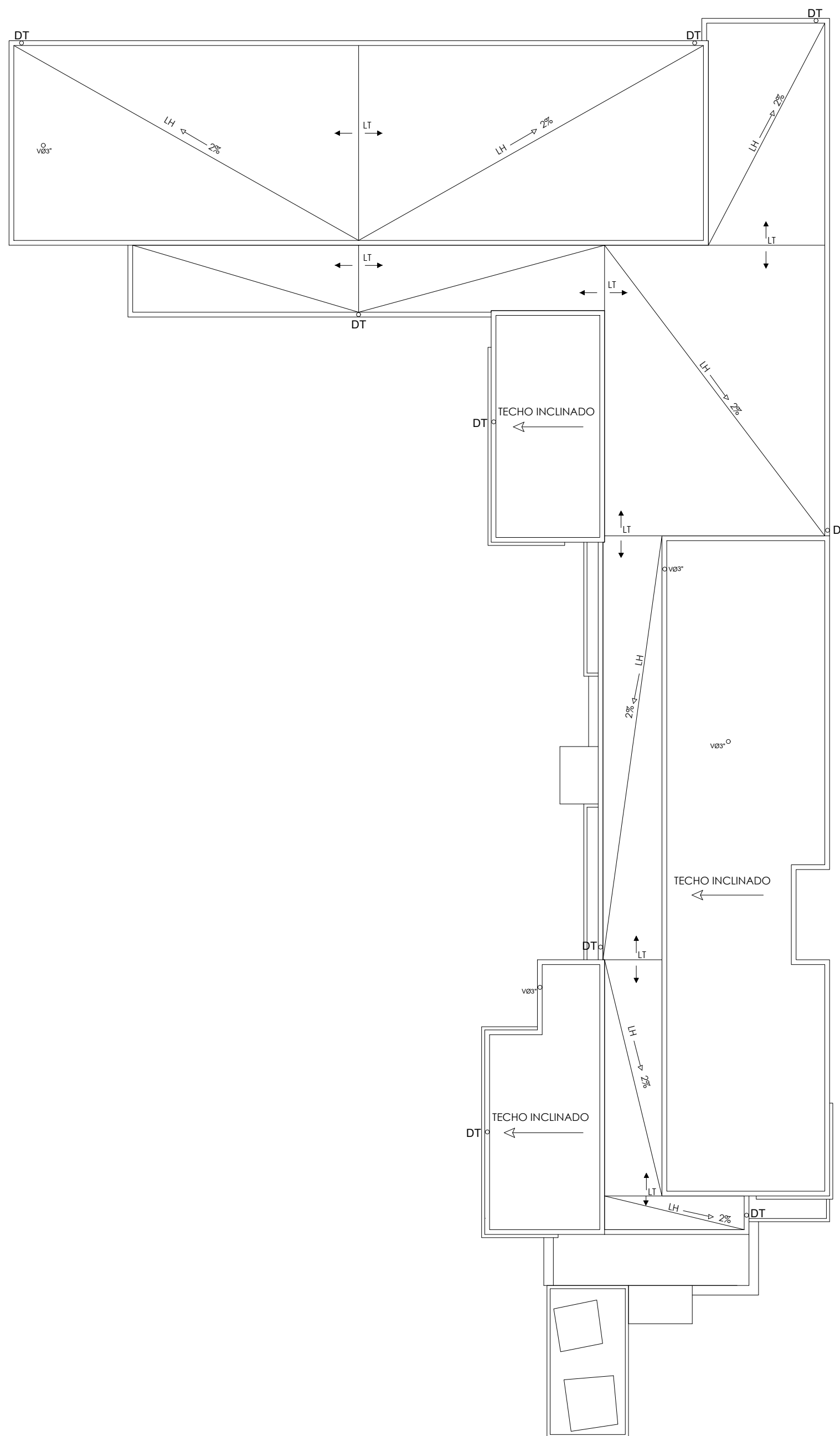

LEYENDA SANITARIA

SÍMBOLO	DESCRIPCIÓN
—	AGUA POTABLE
○ CC	COLUMNA DE CARGA
⊗	LLAVE DE PASO
○	LLAVES DE AGUA
⊞	BOMBA
—	AGUAS NEGRAS
→	PENDIENTE
LT	LIMATESA
LH	LIMAHOYA
○ CD	COLUMNA DE DESCARGA
○ VØ3"	VENTILACIÓN
○ DT	DESAGÜE DE TECHO
○ DP	DESAGÜE DE PISO
R	REGISTRO
TG	TRAMPA DE GRASA
⌋	TAPÓN
○	INODORO
⊞	LAVAMANOS
⊞	DUCHA
⊞	FREGADERO

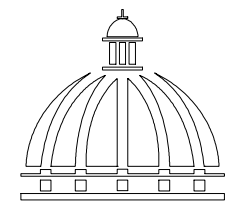

**GOBIERNO DE LA
REPÚBLICA DOMINICANA**

**COMISIÓN PRESIDENCIAL
DE APOYO AL DESARROLLO
PROVINCIAL**

Ave. Dr. Delgado, Esq. Moises García,
Gazcue, Sto. Dgo., R.D.
TEL.: (809)-364-2189 | FAX.: (809)- 688-1665
E-Mail: info@cpadp.gob.do

PROYECTO:

**CONSTRUCCIÓN DE OFICINAS
GUBERNAMENTALES Y PARQUEO PARA
MANEJO MIGRATORIO EN BAHÍA GARCÍA**

MUN. LUPERÓN, PROVINCIA PUERTO PLATA
REPÚBLICA DOMINICANA

EQUIPO DE TRABAJO:

DISEÑO ARQUITECTÓNICO
ARQ.

codia 00000

ENC. INGENIERÍA

ING. JUNIOR MARTINEZ

codia 00000

ESTRUCTURAL

ING.

codia 00000

ELÉCTRICO

ING.

codia 00000

HIDRO-SANITARIO

ING.

codia 00000

SELLO DE APROBACIÓN:

FECHA:

CONTENIDO:

PLANTA DE DESAGÜE DE TECHO

ESCALA:

1:125

JUNIO 2021

NO. PÁGINA:

008

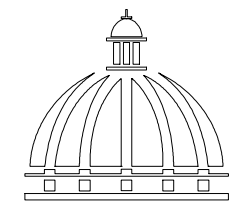
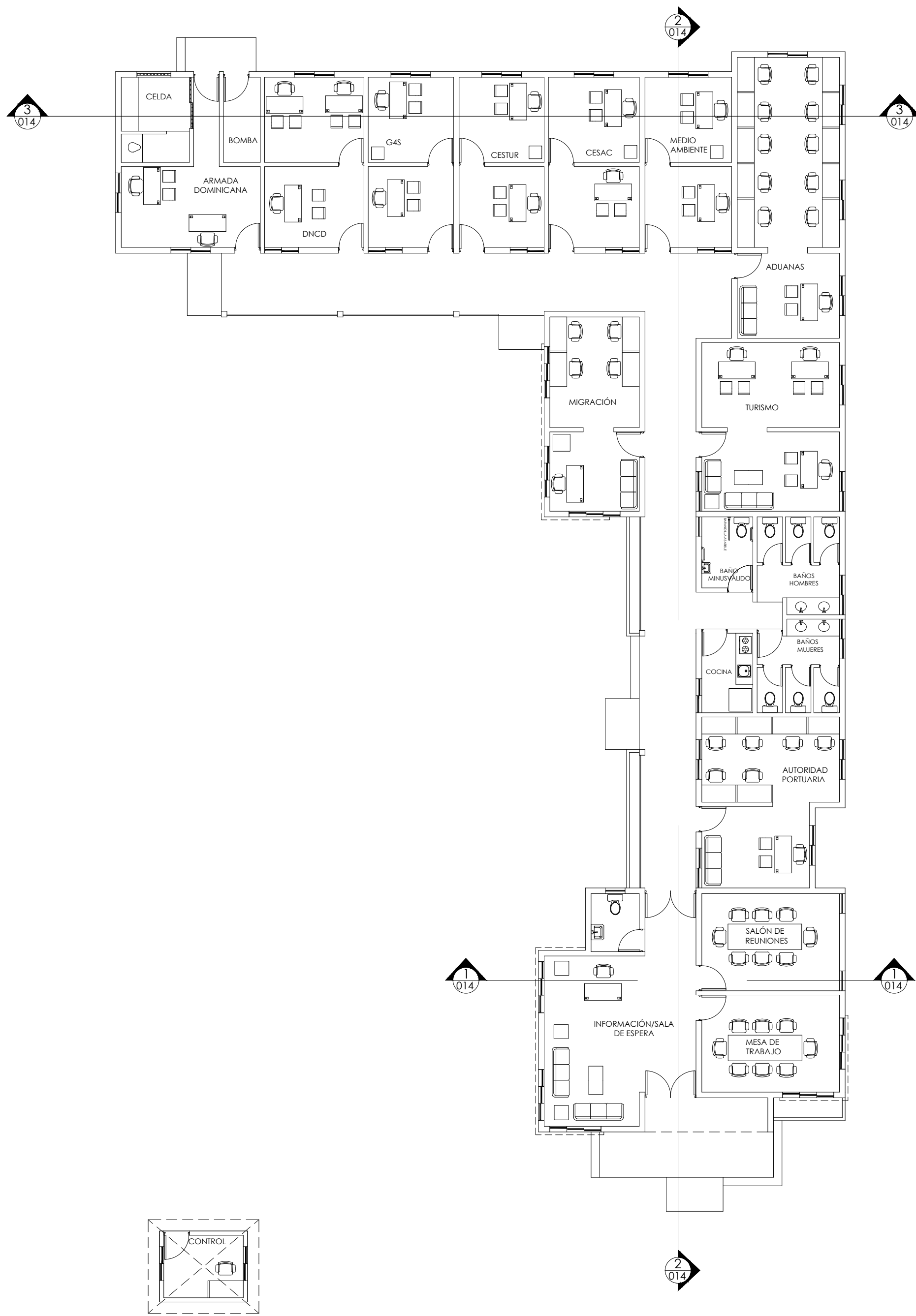

**GOBIERNO DE LA
REPÚBLICA DOMINICANA**

**COMISIÓN PRESIDENCIAL
DE APOYO AL DESARROLLO
PROVINCIAL**

Ave. Dr. Delgado, Esq. Moises García,
Gazcue, Sto. Dgo., R.D.
TEL.: (809)-364-2189 | FAX.: (809)- 688-1665
E-Mail: info@cpadp.gob.do

PROYECTO:

**CONSTRUCCIÓN DE OFICINAS
GUBERNAMENTALES Y PARQUEO PARA
MANEJO MIGRATORIO EN BAHÍA GARCÍA**

MUN. LUPERÓN, PROVINCIA PUERTO PLATA
REPÚBLICA DOMINICANA

EQUIPO DE TRABAJO:

DISEÑO ARQUITECTÓNICO
ARQ.

codia 00000

ENC. INGENIERÍA

ING. JUNIOR MARTINEZ

codia 00000

ESTRUCTURAL

ING.

codia 00000

ELÉCTRICO

ING.

codia 00000

HIDRO-SANITARIO

ING.

codia 00000

SELLO DE APROBACIÓN:

FECHA:

CONTENIDO:

PLANTA ARQUITECTÓNICA

ESCALA:

1:125

JUNIO 2021

NO. PÁGINA:

009

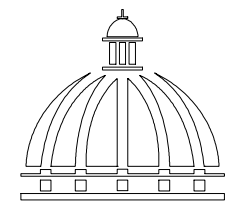

GOBIERNO DE LA
REPÚBLICA DOMINICANA

COMISIÓN PRESIDENCIAL
DE APOYO AL DESARROLLO
PROVINCIAL

Ave. Dr. Delgado, Esq. Moises García,
Gazcue, Sto. Dgo., R.D.
TEL.: (809)-364-2189 | FAX.: (809)- 688-1665
E-Mail: info@cpadp.gob.do

PROYECTO:

CONSTRUCCIÓN DE OFICINAS
GUBERNAMENTALES Y PARQUEO PARA
MANEJO MIGRATORIO EN BAHÍA GARCÍA

MUN. LUPERÓN, PROVINCIA PUERTO PLATA
REPÚBLICA DOMINICANA

EQUIPO DE TRABAJO:

DESEÑO ARQUITECTÓNICO
ARQ.

codia 00000

ENC. INGENIERÍA
ING. JUNIOR MARTINEZ
codia 00000

ESTRUCTURAL
ING.
codia 00000

ELÉCTRICO
ING.
codia 00000

HIDRO-SANITARIO
ING.
codia 00000

SELLO DE APROBACIÓN:

FECHA: _____

CONTENIDO:

PLANTA DIMENSIONADA

ESCALA:

1:125

JUNIO 2021

NO. PÁGINA:

010

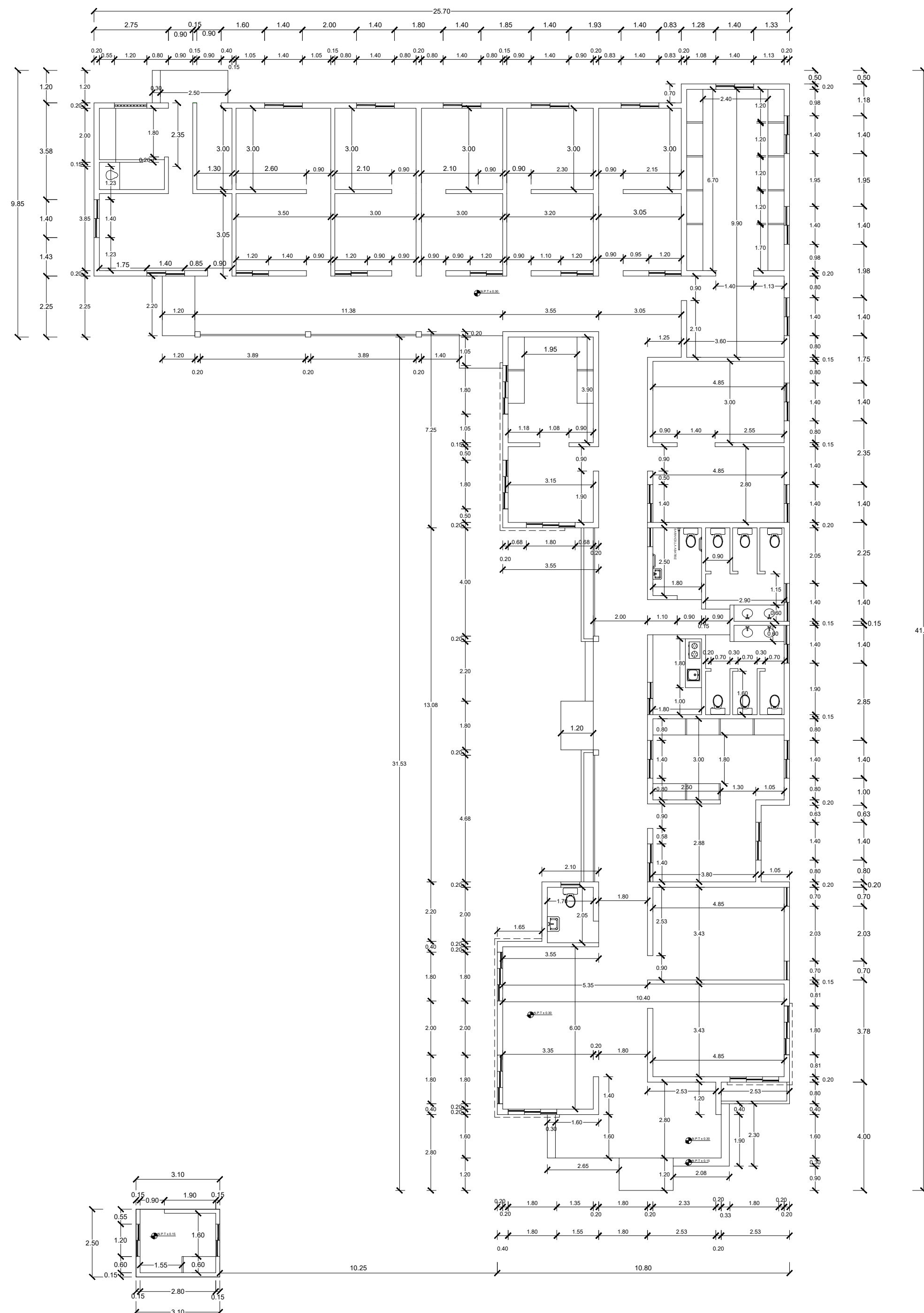

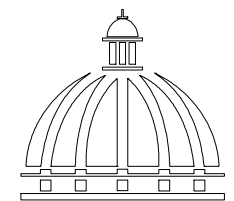

GOBIERNO DE LA
REPÚBLICA DOMINICANA

COMISIÓN PRESIDENCIAL
DE APOYO AL DESARROLLO
PROVINCIAL

Ave. Dr. Delgado, Esq. Moises García,
Gazcue, Sto. Dgo., R.D.
TEL.: (809)-364-2189 | FAX.: (809)- 688-1665
E-Mail: info@cpadp.gob.do

PROYECTO:

CONSTRUCCIÓN DE OFICINAS
GUBERNAMENTALES Y PARQUEO PARA
MANEJO MIGRATORIO EN BAHÍA GARCÍA

MUN. LUPERÓN, PROVINCIA PUERTO PLATA
REPÚBLICA DOMINICANA

EQUIPO DE TRABAJO:

DISEÑO ARQUITECTÓNICO
ARQ.

codia 00000

ENC. INGENIERÍA
ING. JUNIOR MARTINEZ
codia 00000

ESTRUCTURAL
ING.
codia 00000

ELÉCTRICO
ING.
codia 00000

HIDRO-SANITARIO
ING.
codia 00000

SELLO DE APROBACIÓN:

FECHA:

CONTENIDO:

ELEVACIONES

ESCALA:

1:75

JUNIO 2021

NO. PÁGINA:

011

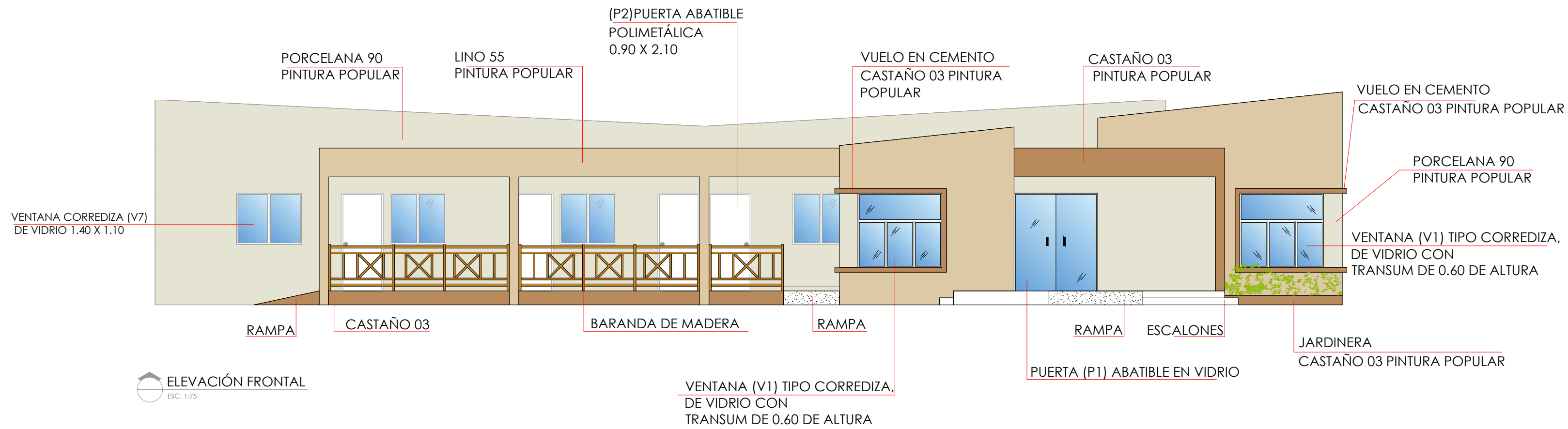

ELEVACIÓN FRONTAL
ESC. 1:75

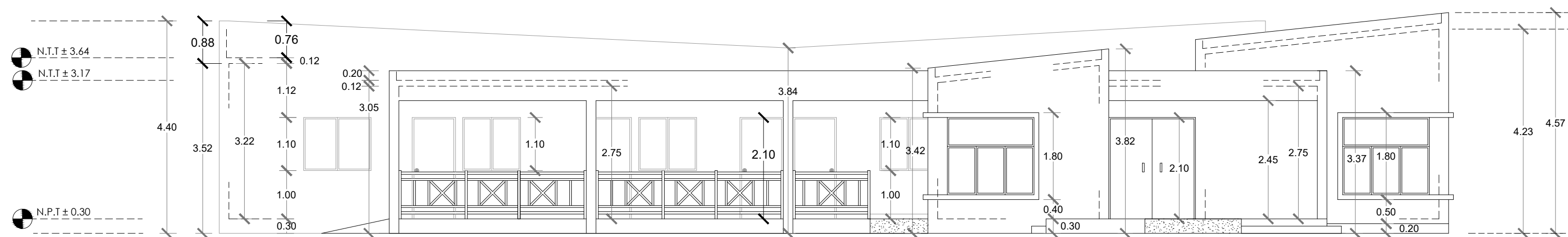

ELEVACIÓN FRONTAL TÉCNICA
ESC. 1:75

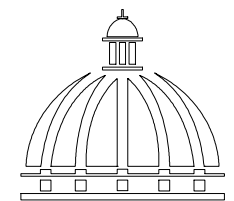

GOBIERNO DE LA
REPÚBLICA DOMINICANA

COMISIÓN PRESIDENCIAL
DE APOYO AL DESARROLLO
PROVINCIAL

Ave. Dr. Delgado, Esq. Moises García,
Gazcue, Sto. Dgo., R.D.
TEL.: (809)-364-2189 | FAX.: (809)- 688-1665
E-Mail: info@cpadp.gob.do

PROYECTO:

CONSTRUCCIÓN DE OFICINAS
GUBERNAMENTALES Y PARQUEO PARA
MANEJO MIGRATORIO EN BAHÍA GARCÍA

MUN. LUPERÓN, PROVINCIA PUERTO PLATA
REPÚBLICA DOMINICANA

EQUIPO DE TRABAJO:

DISEÑO ARQUITECTÓNICO
ARQ.

codia 00000

ENC. INGENIERÍA
ING. JUNIOR MARTINEZ
codia 00000

ESTRUCTURAL
ING.
codia 00000

ELÉCTRICO
ING.
codia 00000

HIDRO-SANITARIO
ING.
codia 00000

SELLO DE APROBACIÓN:

FECHA: _____

CONTENIDO:

ELEVACIONES

ESCALA:

1:100

JUNIO 2021

NO. PÁGINA:

012



ELEVACIÓN LATERAL DERECHA
ESC. 1:100

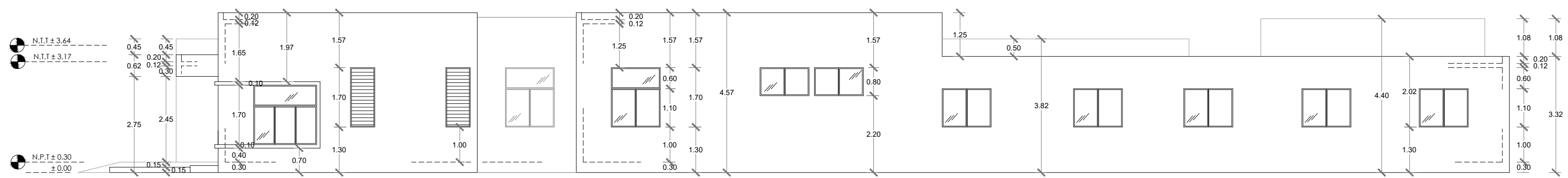

ELEVACIÓN LATERAL DERECHA
ESC. 1:100

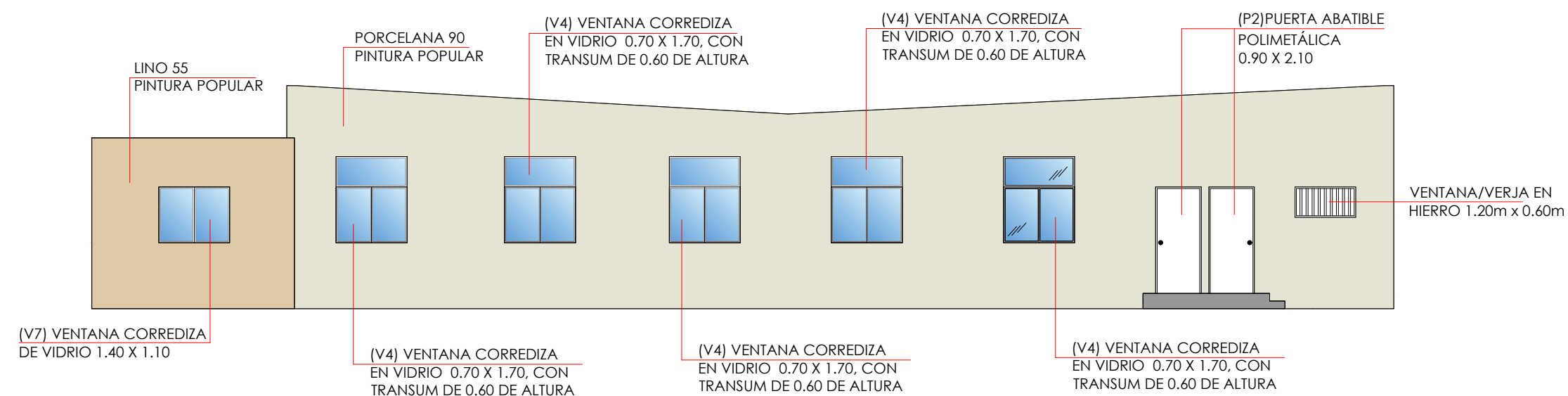

ELEVACIÓN POSTERIOR
ESC. 1:100

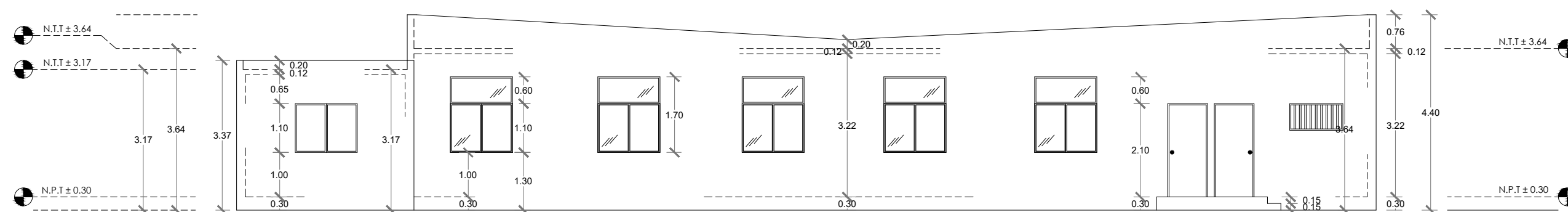

ELEVACIÓN POSTERIOR
ESC. 1:100

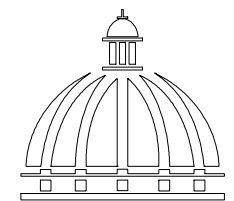

GOBIERNO DE LA
REPÚBLICA DOMINICANA

COMISIÓN PRESIDENCIAL
DE APOYO AL DESARROLLO
PROVINCIAL

Ave. Dr. Delgado, Esq. Moises García,
Gazcue, Sto. Dgo., R.D.
TEL.: (809)-364-2189 | FAX.: (809)- 688-1665
E-Mail: info@cpadp.gob.do

PROYECTO:

CONSTRUCCIÓN DE OFICINAS
GUBERNAMENTALES Y PARQUEO PARA
MANEJO MIGRATORIO EN BAHÍA GARCÍA

MUN. LUPERÓN, PROVINCIA PUERTO PLATA
REPÚBLICA DOMINICANA

EQUIPO DE TRABAJO:

DISEÑO ARQUITECTÓNICO
ARQ.

codia 00000

ENC. INGENIERÍA
ING. JUNIOR MARTINEZ
codia 00000

ESTRUCTURAL
ING.
codia 00000

ELÉCTRICO
ING.
codia 00000

HIDRO-SANITARIO
ING.
codia 00000

SELLO DE APROBACIÓN:

FECHA:

CONTENIDO:

ELEVACIONES

ESCALA:

1:100

JUNIO 2021

NO. PÁGINA:

013

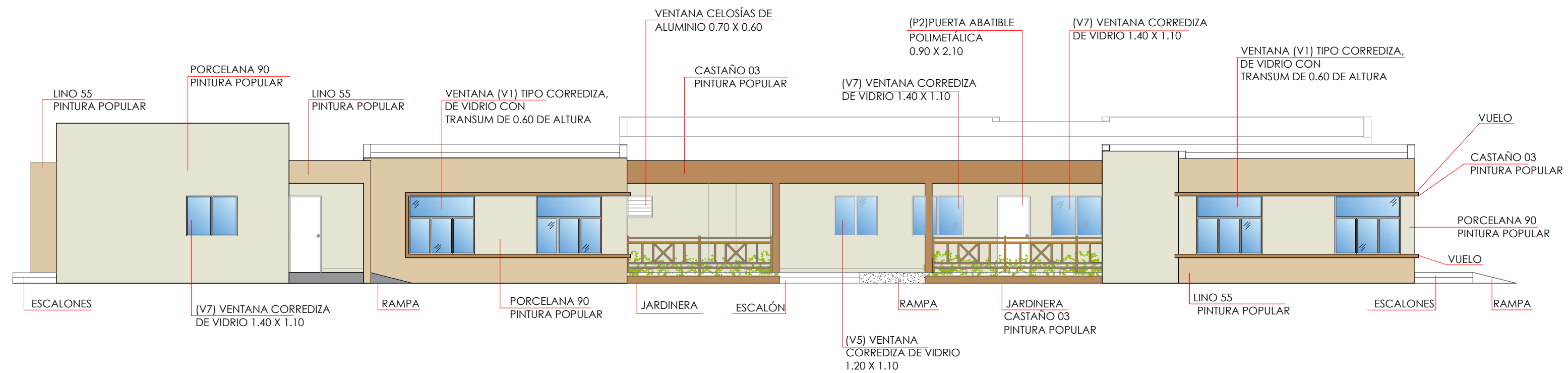

ELEVACIÓN LATERAL IZQUIERDA
ESC. 1:100

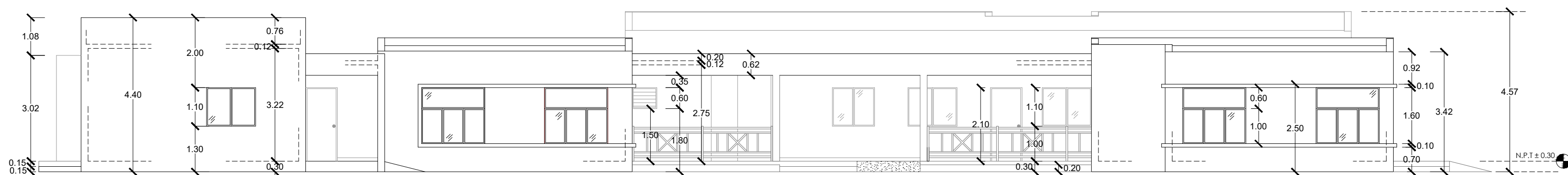

ELEVACIÓN LATERAL IZQUIERDA TÉCNICA
ESC. 1:100

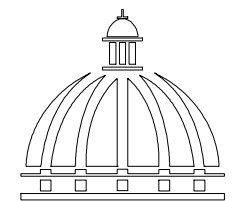

GOBIERNO DE LA
REPÚBLICA DOMINICANA

COMISIÓN PRESIDENCIAL
DE APOYO AL DESARROLLO
PROVINCIAL

Ave. Dr. Delgado, Esq. Moises García,
Gazcue, Sto. Dgo., R.D.
TEL.: (809)-364-2189 | FAX.: (809)- 688-1665
E-Mail: info@cpadp.gob.do

PROYECTO:

CONSTRUCCIÓN DE OFICINAS
GUBERNAMENTALES Y PARQUEO PARA
MANEJO MIGRATORIO EN BAHIA GARCÍA

MUN. LUPERÓN, PROVINCIA PUERTO PLATA
REPÚBLICA DOMINICANA

EQUIPO DE TRABAJO:

DISEÑO ARQUITECTÓNICO
ARQ.

codia 00000

ENC. INGENIERÍA
ING. JUNIOR MARTINEZ
codia 00000

ESTRUCTURAL
ING.
codia 00000

ELÉCTRICO
ING.
codia 00000

HIDRO-SANITARIO
ING.
codia 00000

SELLO DE APROBACIÓN:

FECHA: _____

CONTENIDO:

SECCIONES

ESCALA:

1:100

JUNIO 2021

NO. PÁGINA:

014

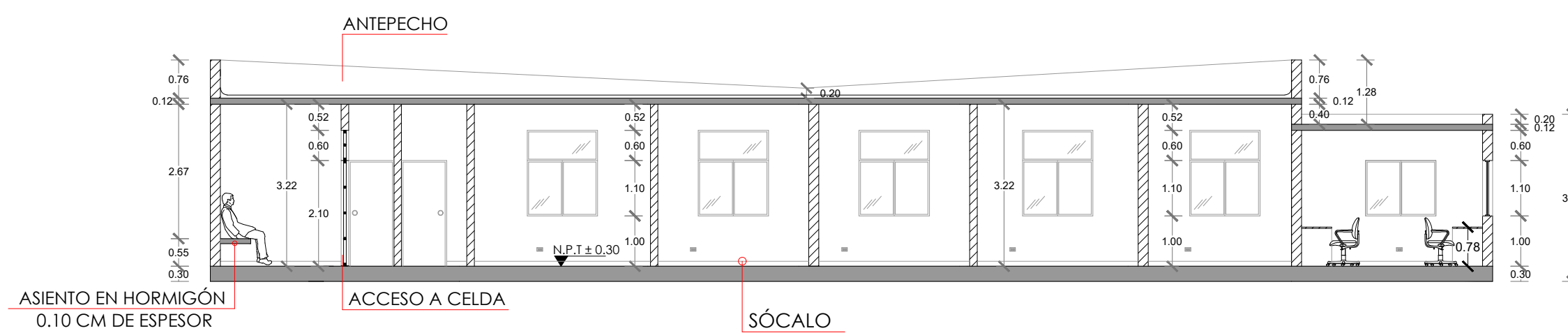
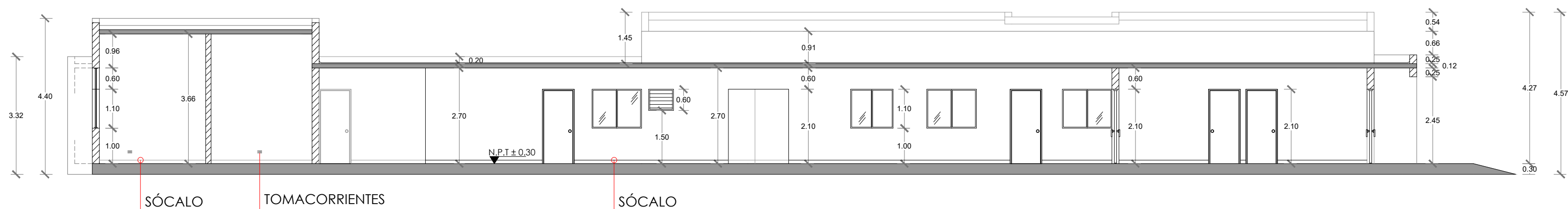
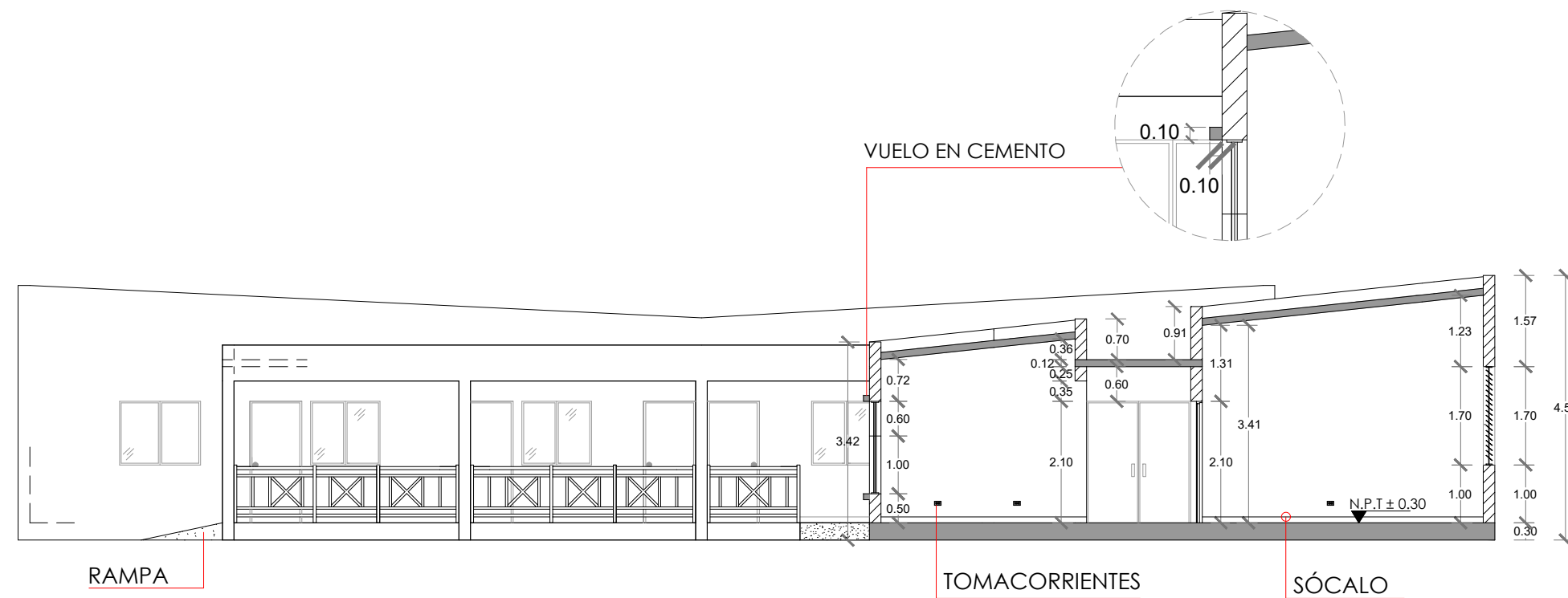

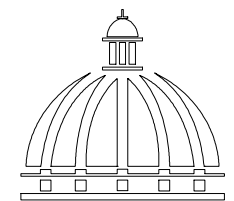

GOBIERNO DE LA
REPÚBLICA DOMINICANA

COMISIÓN PRESIDENCIAL
DE APOYO AL DESARROLLO
PROVINCIAL

Ave. Dr. Delgado, Esq. Moises García,
Gazcue, Sto. Dgo., R.D.
TEL.: (809)-364-2189 | FAX.: (809)- 688-1665
E-Mail: info@cpadp.gob.do

PROYECTO:

CONSTRUCCIÓN DE OFICINAS
GUBERNAMENTALES Y PARQUEO PARA
MANEJO MIGRATORIO EN BAHÍA GARCÍA

MUN. LUPERÓN, PROVINCIA PUERTO PLATA
REPÚBLICA DOMINICANA

EQUIPO DE TRABAJO:

DISEÑO ARQUITECTÓNICO
ARQ.

codia 00000

ENC. INGENIERÍA
ING. JUNIOR MARTINEZ
codia 00000

ESTRUCTURAL
ING.
codia 00000

ELÉCTRICO
ING.
codia 00000

HIDRO-SANITARIO
ING.
codia 00000

SELLO DE APROBACIÓN:

FECHA:

CONTENIDO:

DETALLES DE BAÑOS

ESCALA:

1:75

JUNIO 2021

NO. PÁGINA:

015

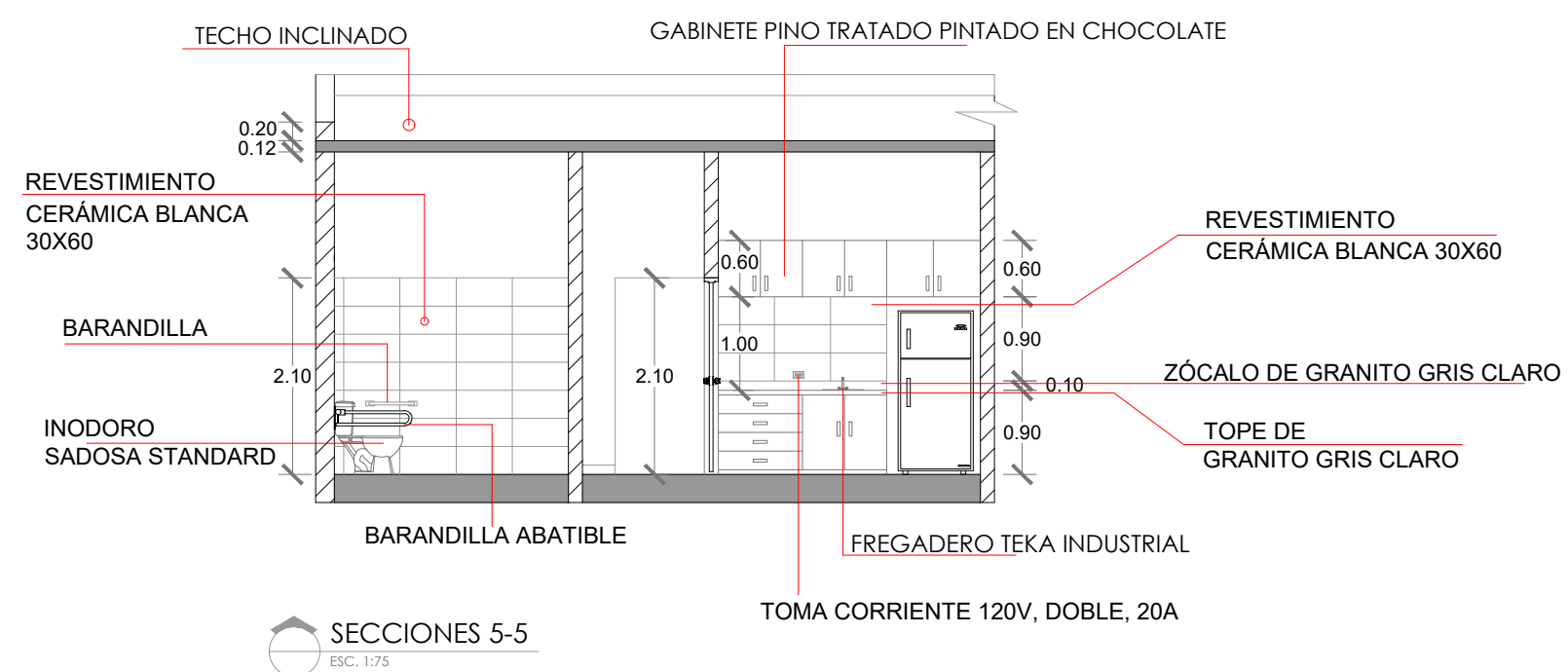
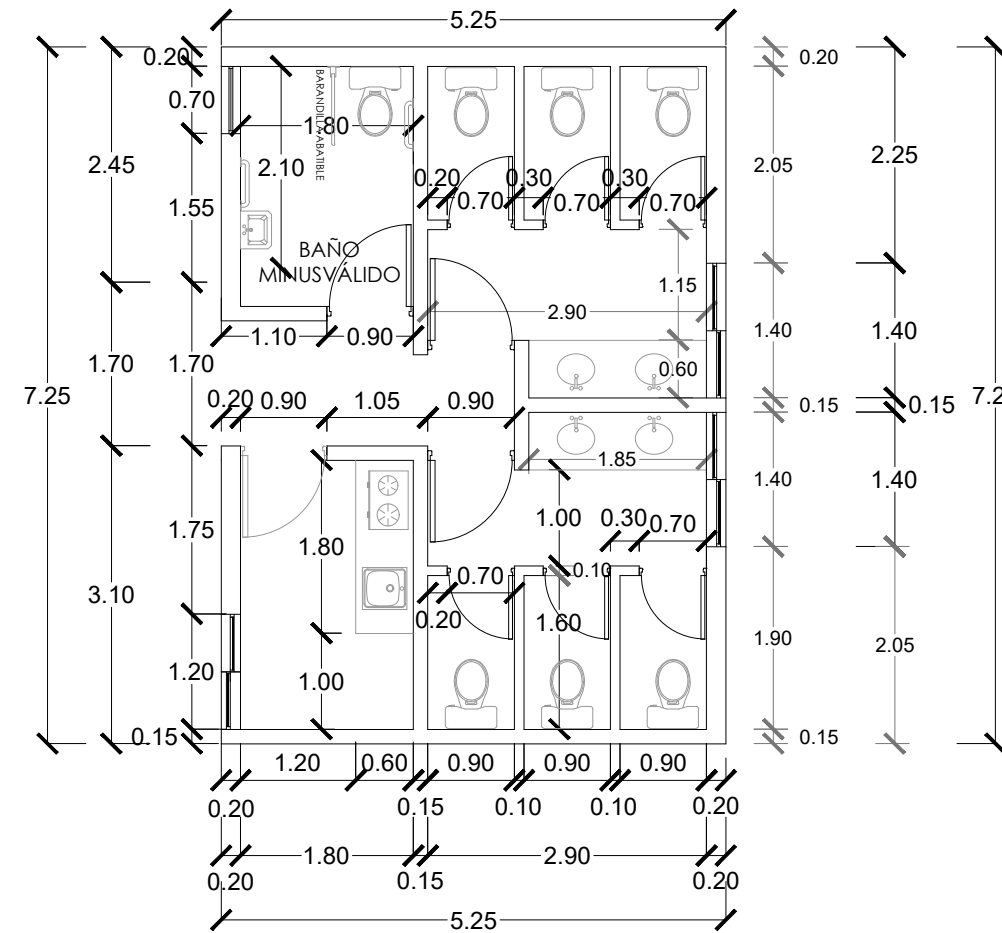
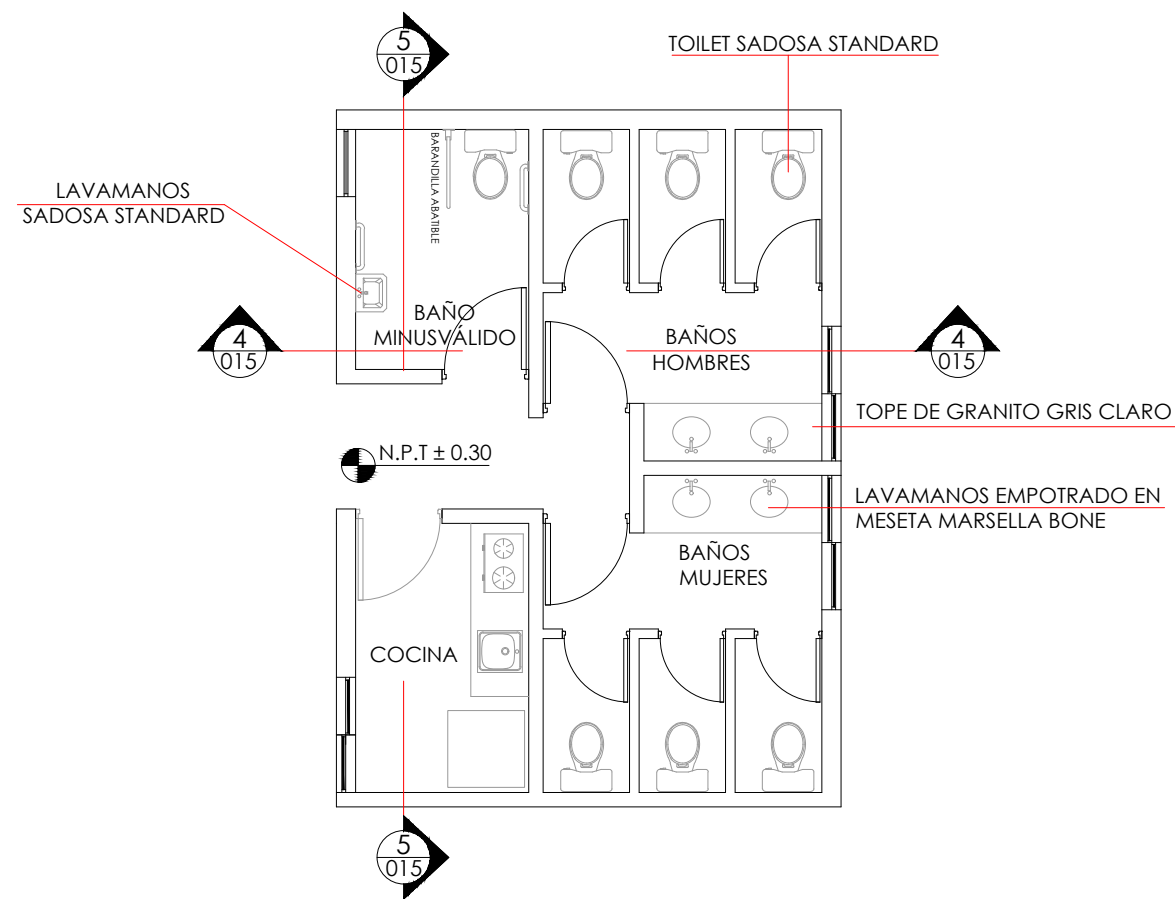
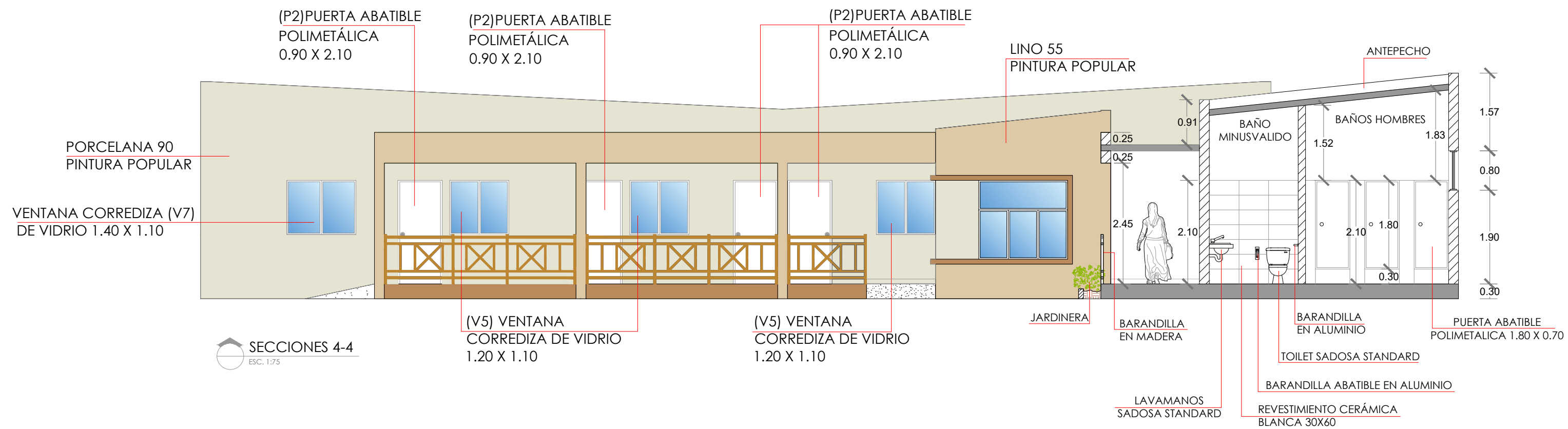

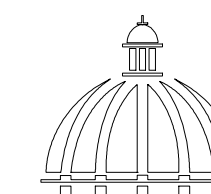

GOBIERNO DE LA
REPÚBLICA DOMINICANA

COMISIÓN PRESIDENCIAL
DE APOYO AL DESARROLLO
PROVINCIAL

Ave. Dr. Delgado, Esq. Moises García,
Gazcue, Sto. Dgo., R.D.
TEL.: (809)-364-2189 | FAX.: (809)- 688-1665
E-Mail: info@cpadp.gob.do

PROYECTO:

CONSTRUCCIÓN DE OFICINAS
GUBERNAMENTALES Y PARQUEO PARA
MANEJO MIGRATORIO EN BAHÍA GARCÍA
MUN. LUPERÓN, PROVINCIA PUERTO PLATA
REPÚBLICA DOMINICANA

EQUIPO DE TRABAJO:

DISEÑO ARQUITECTÓNICO
ARQ.

codia 00000

ENC. INGENIERÍA
ING. JUNIOR MARTINEZ

codia 00000

ESTRUCTURAL
ING.

codia 00000

ELÉCTRICO
ING.

codia 00000

HIDRO-SANITARIO
ING.

codia 00000

SELLO DE APROBACIÓN:

FECHA:

CONTENIDO:

DETALLES DE BARANDILLA

ESCALA:

1:50

JUNIO 2021

NO. PÁGINA:

016

BARANDILLA EN MADERA

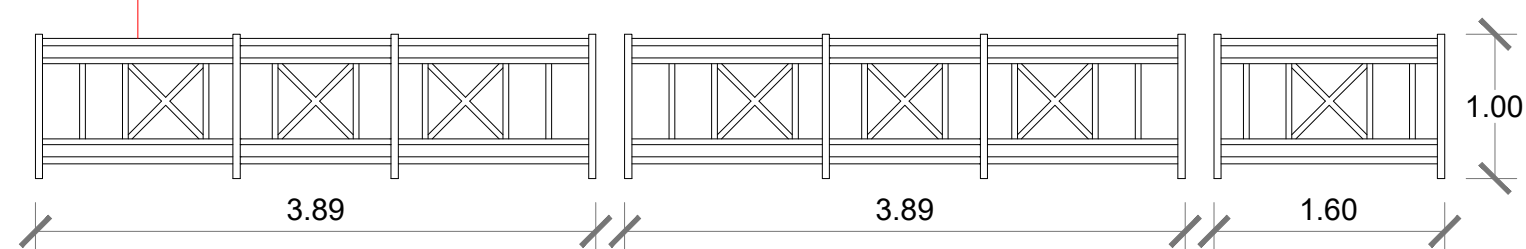

BARANDILLA (A)
ESC. 1:50

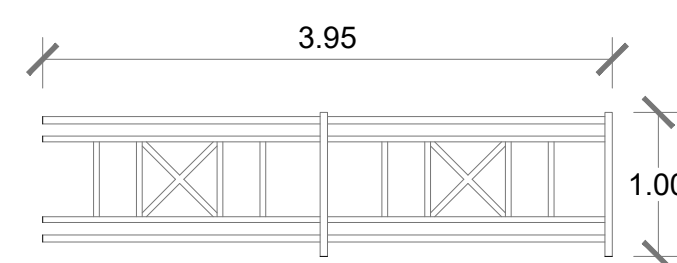

BARANDILLA (B)
ESC. 1:50

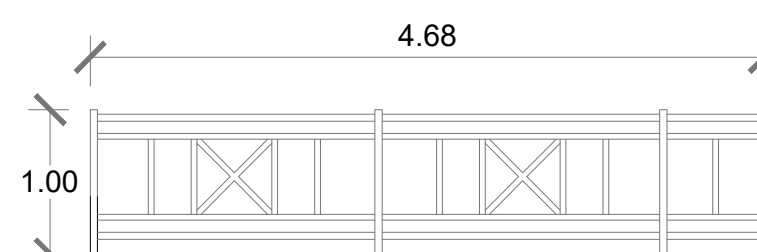

BARANDILLA (C)
ESC. 1:50

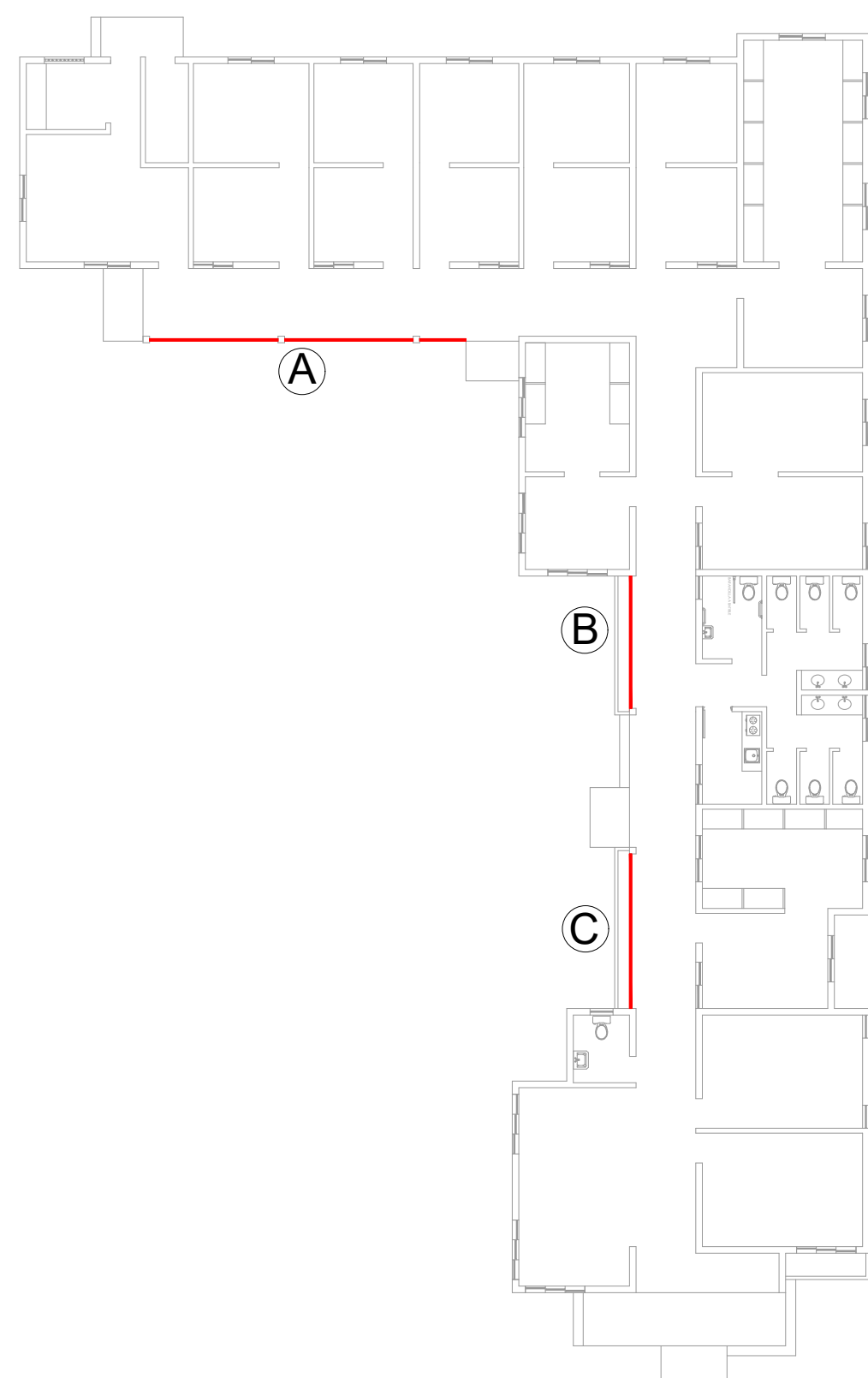

UBICACIÓN DE BARANDILLAS
ESC. N/E

PERFIL VERTICAL CUADRADO EN
MADERA 2"X 2"

PERFIL HORIZONTAL CUADRADO EN
MADERA 2"X 2"

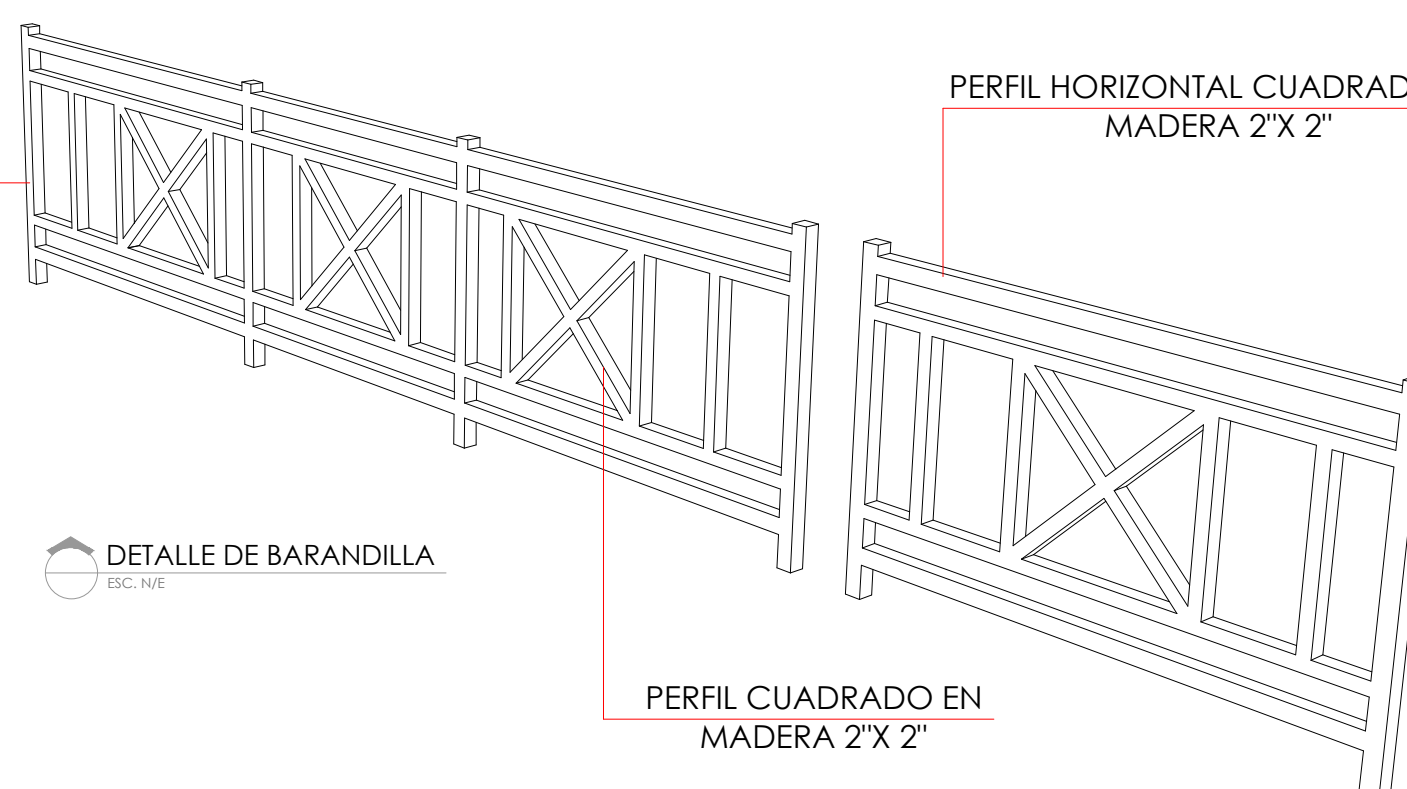

PERFIL CUADRADO EN
MADERA 2"X 2"

DETALLE DE BARANDILLA
ESC. N/E

PROYECTO:

**CONSTRUCCIÓN DE OFICINAS
GUBERNAMENTALES Y PARQUEO PARA
MANEJO MIGRATORIO EN BAHIA GARCÍA**

MUN. LUPERÓN, PROVINCIA PUERTO PLATA
REPÚBLICA DOMINICANA

EQUIPO DE TRABAJO:

DISEÑO ARQUITECTÓNICO
ARQ.

codia 00000

ENC. INGENIERÍA
ING. JUNIOR MARTINEZ
codia 00000

ESTRUCTURAL
ING.
codia 00000

ELÉCTRICO
ING.
codia 00000

HIDRO-SANITARIO
ING.
codia 00000

SELLO DE APROBACIÓN:

FECHA:

CONTENIDO:

PLANTA DE JARDINERAS

ESCALA:

1:150

JUNIO 2021

NO. PÁGINA:

017

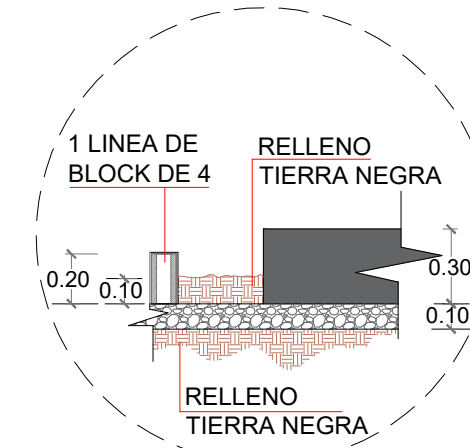

DETALLE DE BORDILLO DE BORDILLO/ JARDINERA
ESC. N/E

JARDINERA 1	SIMBOLOGÍA	NOMBRE	CONDICIÓN	CANTIDAD
		ARBOLITO CHINO	NUEVO	9
		BORDILLO	NUEVO	1.47 Mts²
		ÁREA VERDE	NUEVO	2.92 Mts²

JARDINERA 2	SIMBOLOGÍA	NOMBRE	CONDICIÓN	CANTIDAD
			EXISTENTE	7
		BORDILLO	NUEVO	2.73 Mts²
		ÁREA VERDE	NUEVO	75.77 Mts²

JARDINERA 3	SIMBOLOGÍA	NOMBRE	CONDICIÓN	CANTIDAD
			EXISTENTE	1
		ROBLE AMARILLO	NUEVO	6
		PALMERA	EXISTENTE	2
		BORDILLO	NUEVO	7.78 Mts²
		ÁREA VERDE	NUEVO	39.36 Mts²

JARDINERA 4	SIMBOLOGÍA	NOMBRE	CONDICIÓN	CANTIDAD
		ARBOLITO CHINO	NUEVO	7
		BORDILLO	NUEVO	0.45 Mts²
		ÁREA VERDE	NUEVO	1.43 Mts²

JARDINERA 5	SIMBOLOGÍA	NOMBRE	CONDICIÓN	CANTIDAD
		ARBOLITO CHINO	NUEVO	8
		BORDILLO	NUEVO	0.52 Mts²
		ÁREA VERDE	NUEVO	1.67 Mts²

JARDINERA 6	SIMBOLOGÍA	NOMBRE	CONDICIÓN	CANTIDAD
		ARBOLITO CHINO	NUEVO	4
		BORDILLO	NUEVO	1.01 Mts²
		ÁREA VERDE	NUEVO	1.69 Mts²

JARDINERA 7	SIMBOLOGÍA	NOMBRE	CONDICIÓN	CANTIDAD
			EXISTENTE	1
		ROBLE AMARILLO	NUEVO	2
		BORDILLO	NUEVO	2.54 Mts²
		ÁREA VERDE	NUEVO	14.10 Mts²

JARDINERA 8	SIMBOLOGÍA	DESCRIPCIÓN	CONDICIÓN	mts²
		ÁREA VERDE	NUEVO	11.18 mts²
		BORDILLO	NUEVO	1.44 Mts²

NOTA:
TOTAL ÁREA VERDE 148.61 Mts²
TOTAL EN ÁREA DE BORDILLO 17.94 Mts²

TOTAL DE ARBOLITOS CHINOS 28
TOTAL DE ROBLES AMARILLOS 8

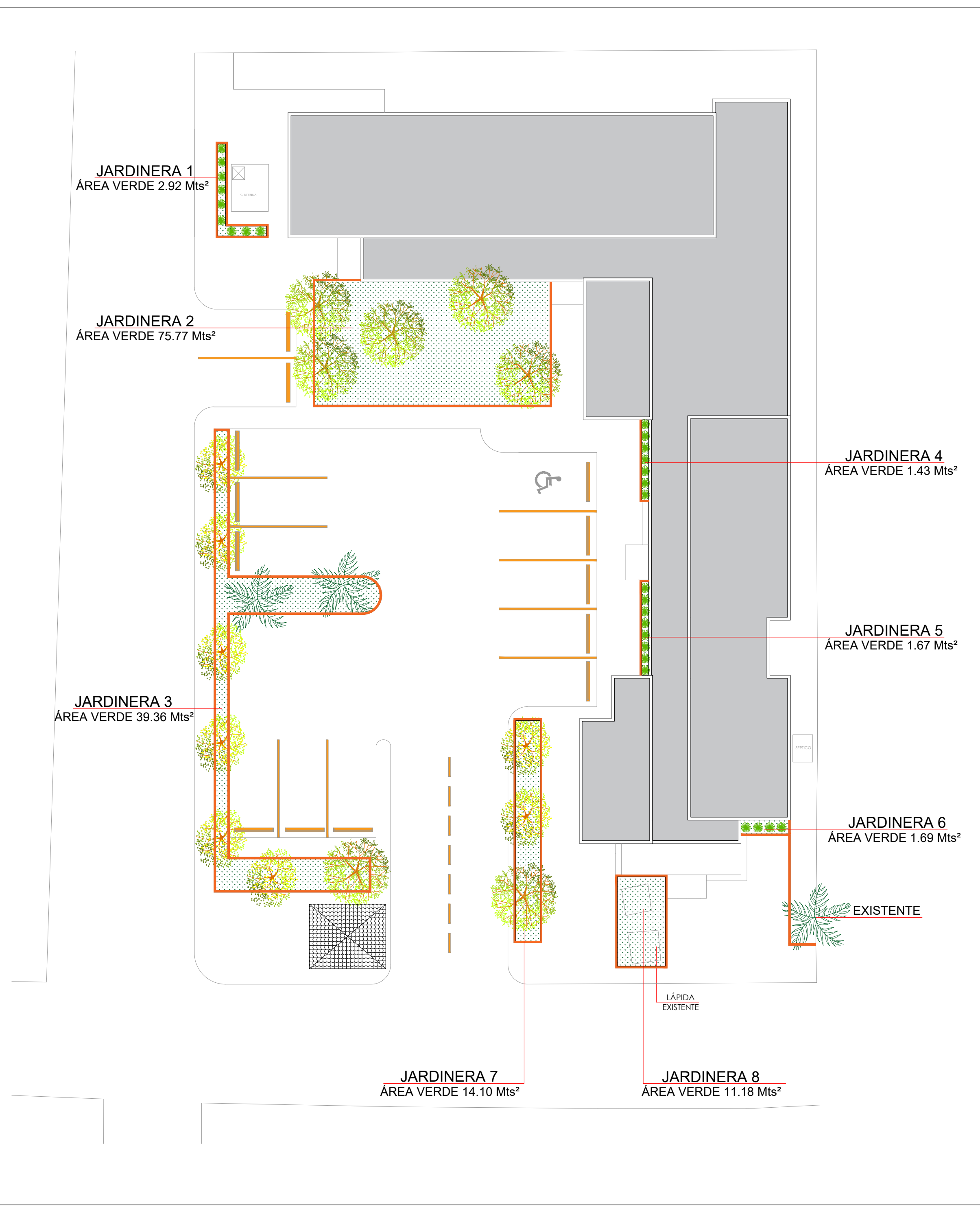

JARDINERA 1
ÁREA VERDE 2.92 Mts²

JARDINERA 2
ÁREA VERDE 75.77 Mts²

JARDINERA 3
ÁREA VERDE 39.36 Mts²

JARDINERA 4
ÁREA VERDE 1.43 Mts²

JARDINERA 5
ÁREA VERDE 1.67 Mts²

JARDINERA 6
ÁREA VERDE 1.69 Mts²

JARDINERA 7
ÁREA VERDE 14.10 Mts²

JARDINERA 8
ÁREA VERDE 11.18 Mts²

EXISTENTE

LÁPIDA
EXISTENTE

SEPTICO

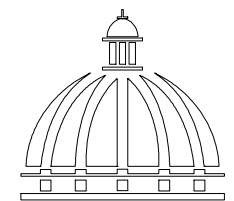

GOBIERNO DE LA
REPÚBLICA DOMINICANA

COMISIÓN PRESIDENCIAL
DE APOYO AL DESARROLLO
PROVINCIAL

Ave. Dr. Delgado, Esq. Moises García,
Gazcue, Sto. Dgo., R.D.
TEL.: (809)-364-2189 | FAX.: (809)- 688-1665
E-Mail: info@cpadp.gob.do

PROYECTO:

CONSTRUCCIÓN DE OFICINAS
GUBERNAMENTALES Y PARQUEO PARA
MANEJO MIGRATORIO EN BAHIA GARCÍA

MUN. LUPERÓN, PROVINCIA PUERTO PLATA
REPÚBLICA DOMINICANA

EQUIPO DE TRABAJO:

DISEÑO ARQUITECTÓNICO
ARQ.

codia 00000

ENC. INGENIERÍA
ING. JUNIOR MARTINEZ
codia 00000

ESTRUCTURAL
ING.
codia 00000

ELÉCTRICO
ING.
codia 00000

HIDRO-SANITARIO
ING.
codia 00000

SELLO DE APROBACIÓN:

FECHA:

CONTENIDO:

PLANTA DE PUERTAS Y VENTANAS

ESCALA:

1:125

JUNIO 2021

NO. PÁGINA:

018



TABLA DE VENTANAS

No.	TIPO	ANCHO	ALTURA	OBSERVACIONES	CANTIDAD
V1	CORREDIZA	1.80	1.00	VENTANA CORREDIZA DE VIDRIO CON TRANSUM DE 0.60 DE ALTURA	8
V2	CELOSÍAS	0.70	1.70	VENTANA EN CELOSÍAS DE ALUMINIO	2
V3	CELOSÍAS	0.70	0.60	VENTANA EN CELOSÍAS DE ALUMINIO	3
V4	CORREDIZA	1.40	1.10	VENTANA CORREDIZA DE VIDRIO CON TRANSUM DE 0.60 DE ALTURA	7
V5	CORREDIZA	1.20	1.10	VENTANA CORREDIZA DE VIDRIO	8
V6	CORREDIZA	1.40	0.80	VENTANA CORREDIZA DE VIDRIO	2
V7	CORREDIZA	1.40	1.10	VENTANA CORREDIZA DE VIDRIO	10
V8	BARROTE FIJO	1.40	1.10	VENTANA CORREDIZA DE VIDRIO	1
TOTAL:					41

TABLA DE PUERTAS

No.	TIPO	ANCHO	ALTURA	OBSERVACIONES	CANTIDAD
P1	ABATIBLE	1.80	2.10	PUERTA ABATIBLE EN VIDRIO	2
P2	ABATIBLE	0.90	2.10	PUERTA ABATIBLE POLIMETÁLICA	25
P3	ABATIBLE	0.70	1.80	PUERTA ABATIBLE EN BAÑOS POLIMETÁLICA	6
P4	CORREDIZA	0.90	2.10	PUERTA EN HIERRO	1
TOTAL:					34

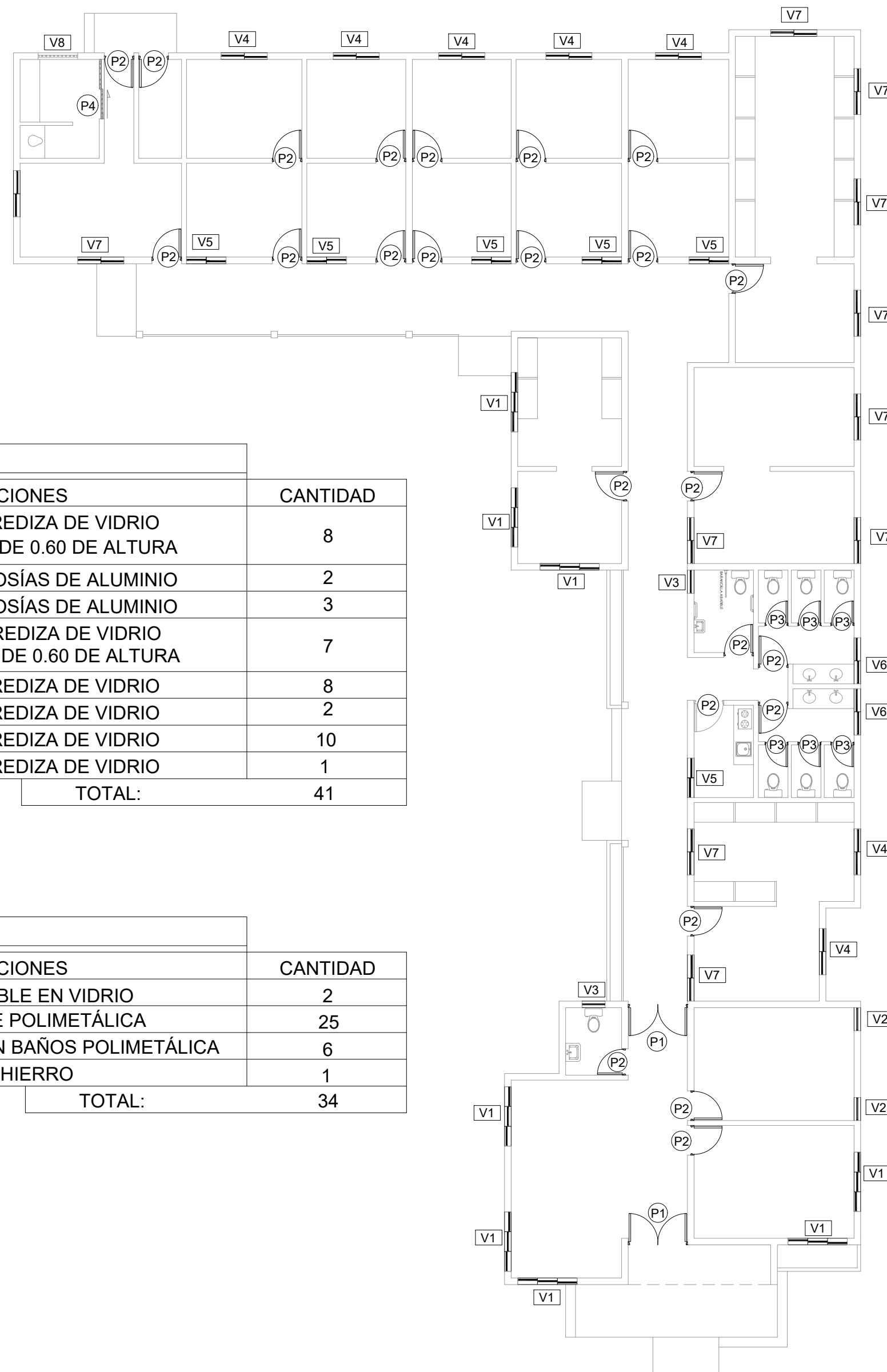
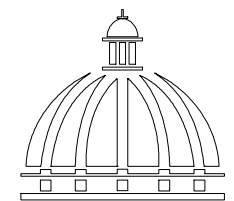

GOBIERNO DE LA
REPÚBLICA DOMINICANA

COMISIÓN PRESIDENCIAL
DE APOYO AL DESARROLLO
PROVINCIAL

Ave. Dr. Delgado, Esq. Moises García,
Gazcue, Sto. Dgo., R.D.
TEL.: (809)-364-2189 | FAX.: (809)- 688-1665
E-Mail: info@cpadp.gob.do

PROYECTO:

CONSTRUCCIÓN DE OFICINAS
GUBERNAMENTALES Y PARQUEO PARA
MANEJO MIGRATORIO EN BAHIA GARCÍA

MUN. LUPERÓN, PROVINCIA PUERTO PLATA
REPÚBLICA DOMINICANA

EQUIPO DE TRABAJO:

DISEÑO ARQUITECTÓNICO
ARQ.

codia 00000

ENC. INGENIERÍA
ING. JUNIOR MARTINEZ

codia 00000

ESTRUCTURAL
ING.

codia 00000

ELÉCTRICO
ING.

codia 00000

HIDRO-SANITARIO
ING.

codia 00000

SELLO DE APROBACIÓN:

FECHA:

CONTENIDO:

DETALLE DE HERRERÍA

ESCALA:

1:25

JUNIO 2021

NO. PÁGINA:

019

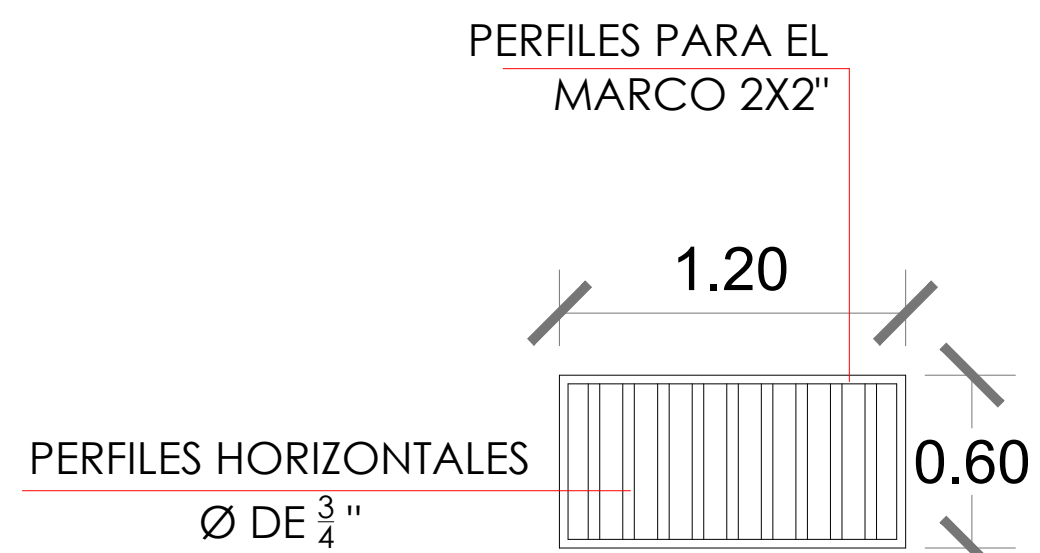
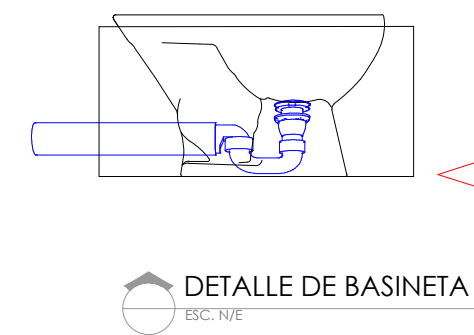
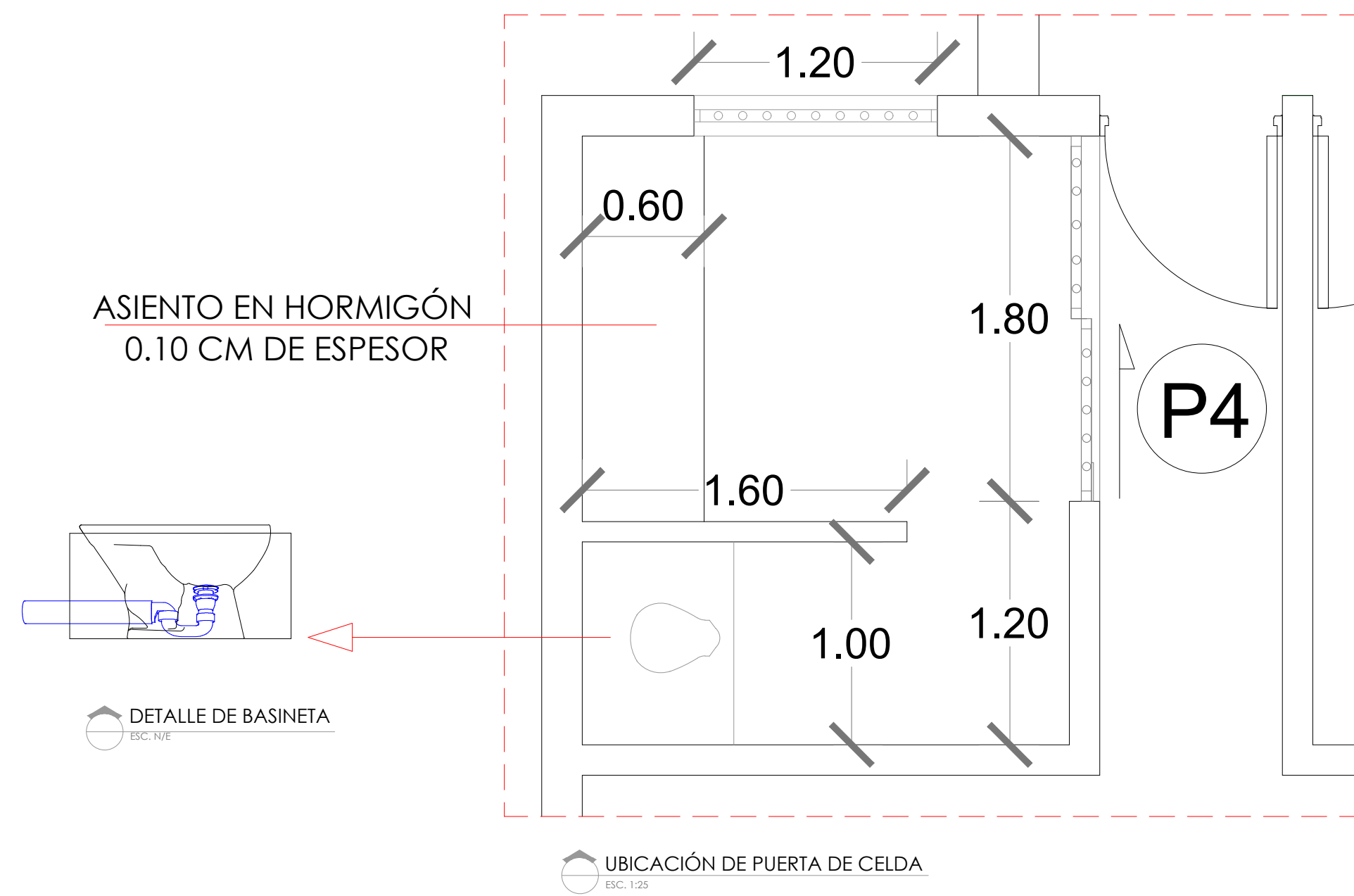

VENTANA EN CELDA - ELEVACIÓN
ESC. 1:25

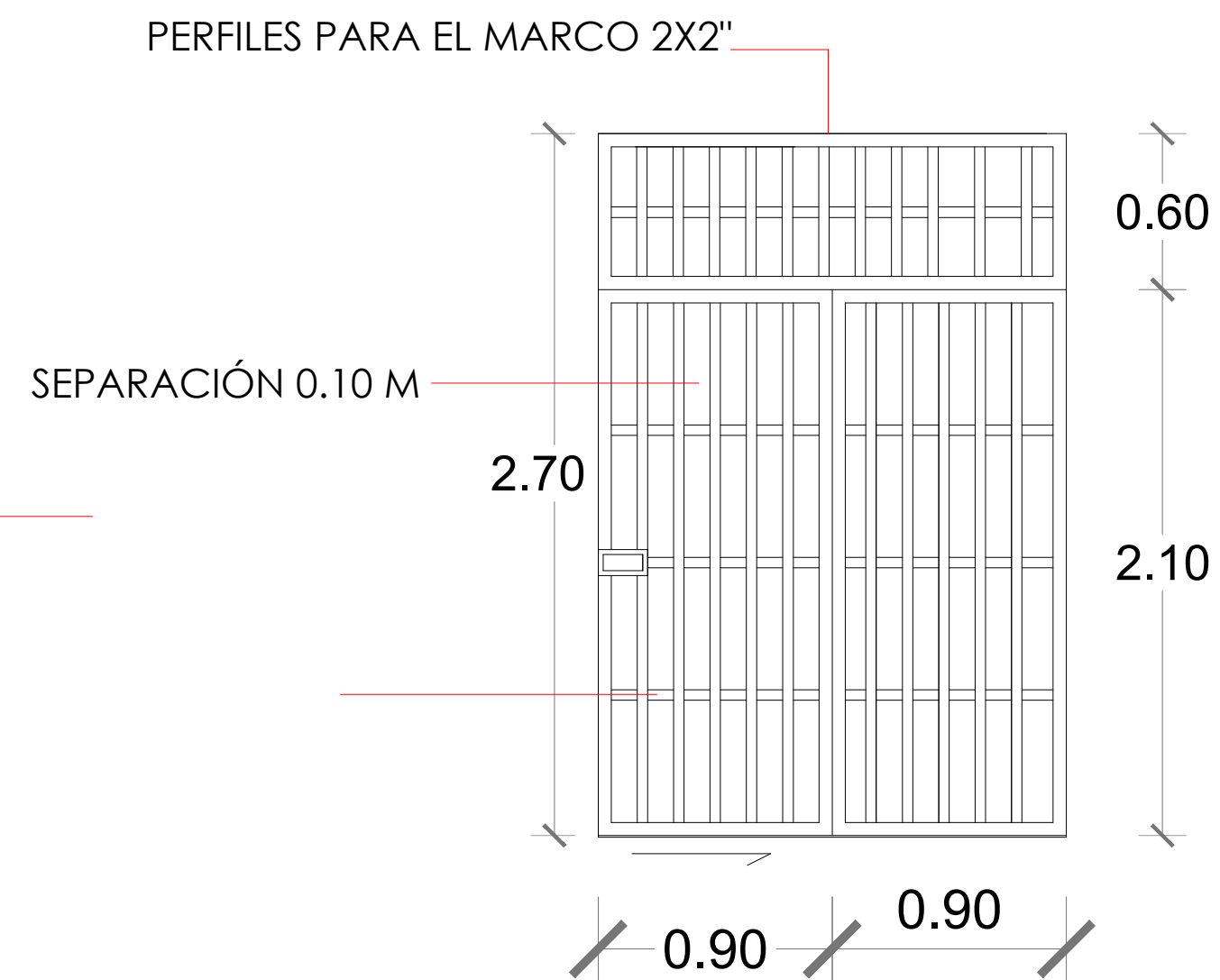
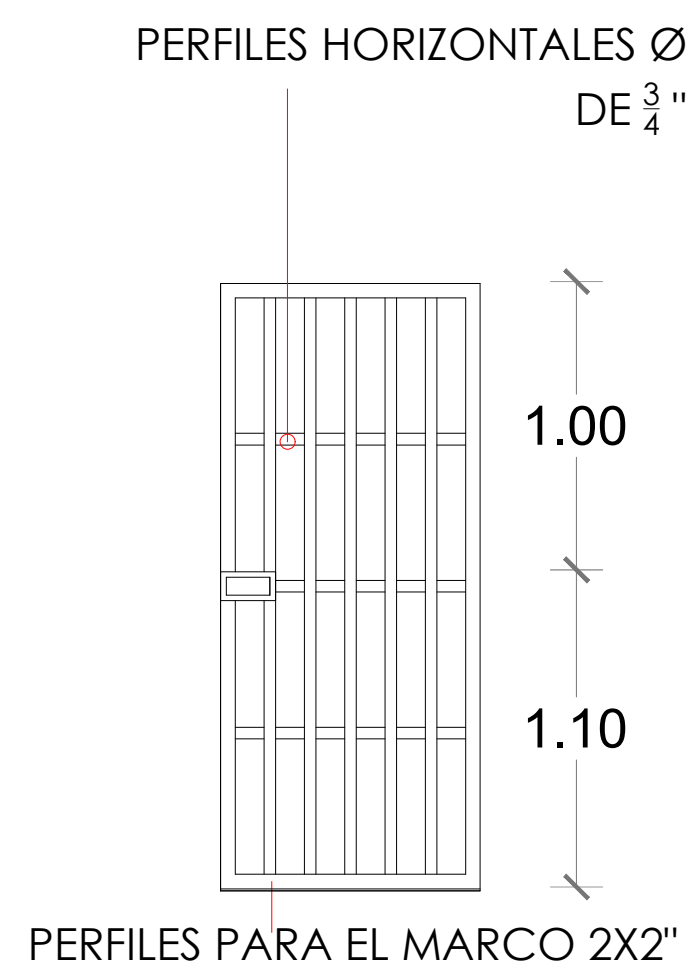

DETALLE DE PUERTA CORREDIZA (P4)
ESC. 1:25

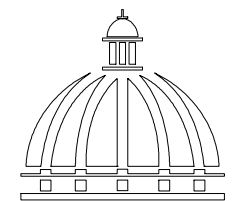

GOBIERNO DE LA
REPÚBLICA DOMINICANA

COMISIÓN PRESIDENCIAL
DE APOYO AL DESARROLLO
PROVINCIAL

Ave. Dr. Delgado, Esq. Moises García,
Gazcue, Sto. Dgo., R.D.
TEL.: (809)-364-2189 | FAX.: (809)- 688-1665
E-Mail: info@cpadp.gob.do

PROYECTO:

CONSTRUCCIÓN DE OFICINAS
GUBERNAMENTALES Y PARQUEO PARA
MANEJO MIGRATORIO EN BAHÍA GARCÍA

MUN. LUPERÓN, PROVINCIA PUERTO PLATA
REPÚBLICA DOMINICANA

EQUIPO DE TRABAJO:

DISEÑO ARQUITECTÓNICO
ARQ.

codia 00000

ENC. INGENIERÍA
ING. JUNIOR MARTINEZ
codia 00000

ESTRUCTURAL
ING.
codia 00000

ELÉCTRICO
ING.
codia 00000

HIDRO-SANITARIO
ING.
codia 00000

SELLO DE APROBACIÓN:

FECHA:

CONTENIDO:

DETALLES DE CASETA DE
CONTROL

ESCALA:

1:50

JUNIO 2021

NO. PÁGINA:

020

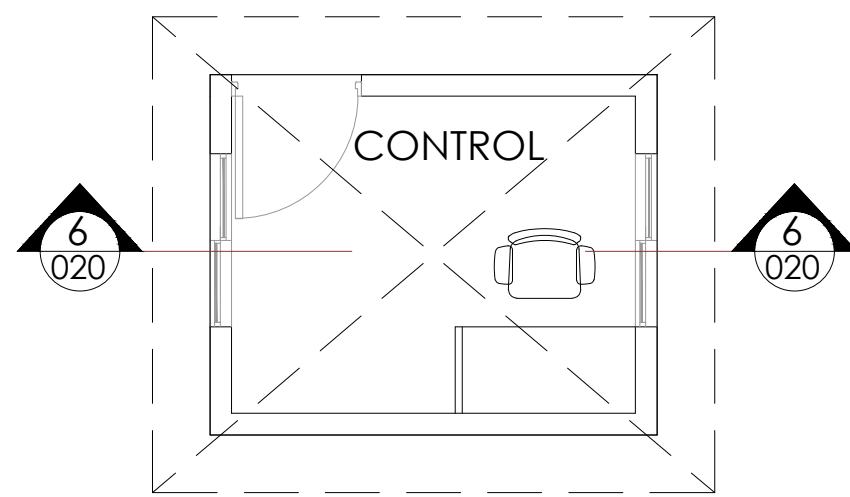

PLANTA ARQUITECTÓNICA - CONTROL DE ACCESO
ESC. 1:50

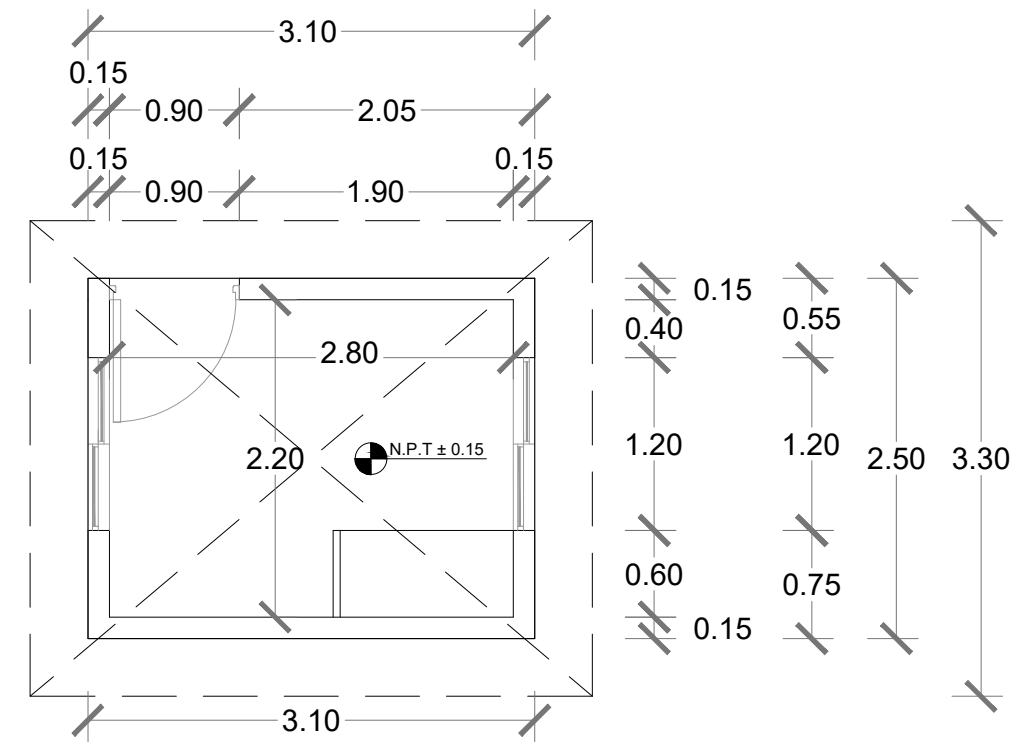

PLANTA DIMENSIONADA - CONTROL DE ACCESO
ESC. 1:50

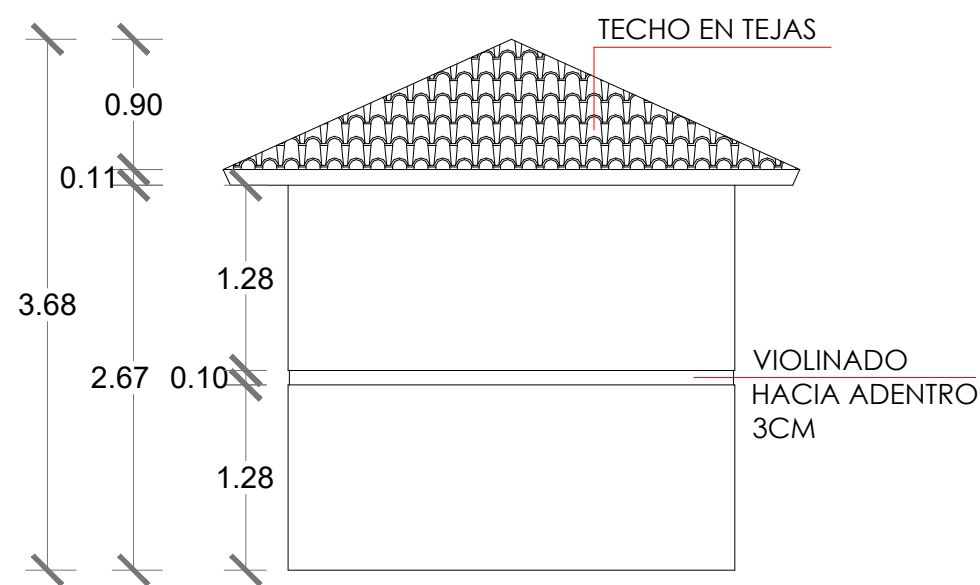

ELEVACIÓN FRONTAL
ESC. 1:50

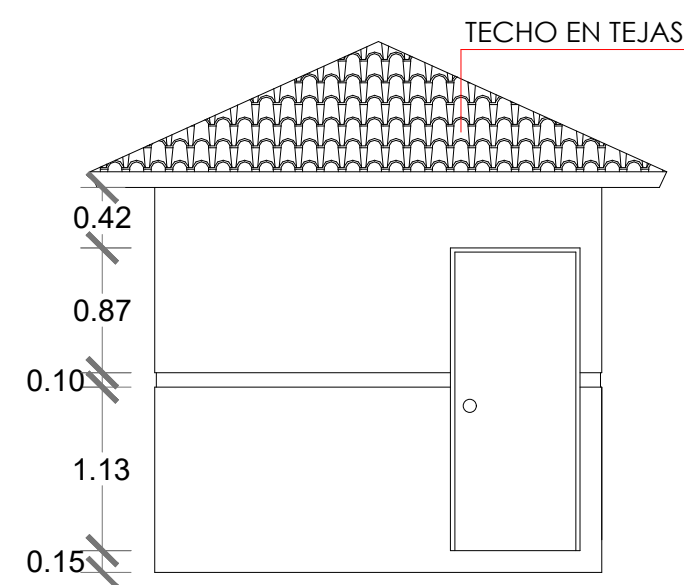

ELEVACIÓN POSTERIOR
ESC. 1:50

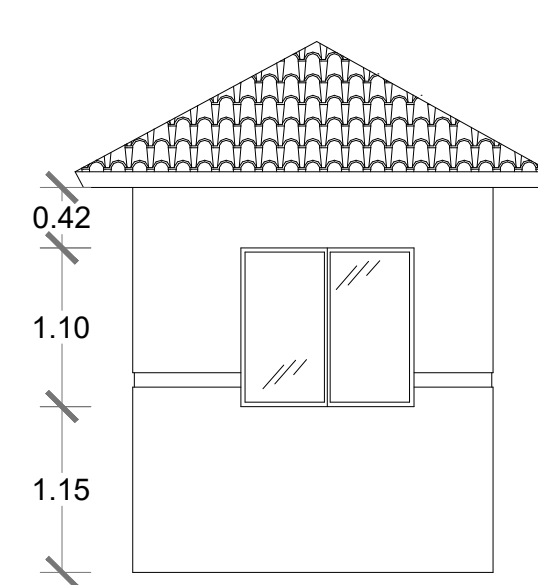

ELEVACIÓN LATERAL IZQUIERDA
ESC. 1:50

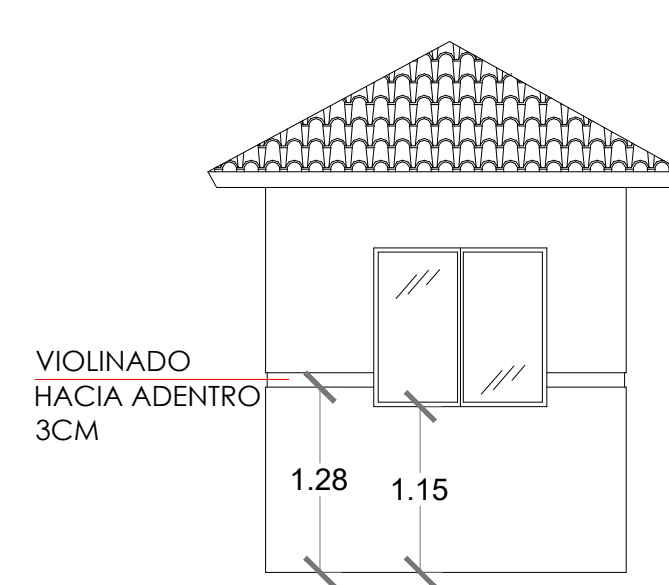

ELEVACIÓN LATERAL DERECHA
ESC. 1:50

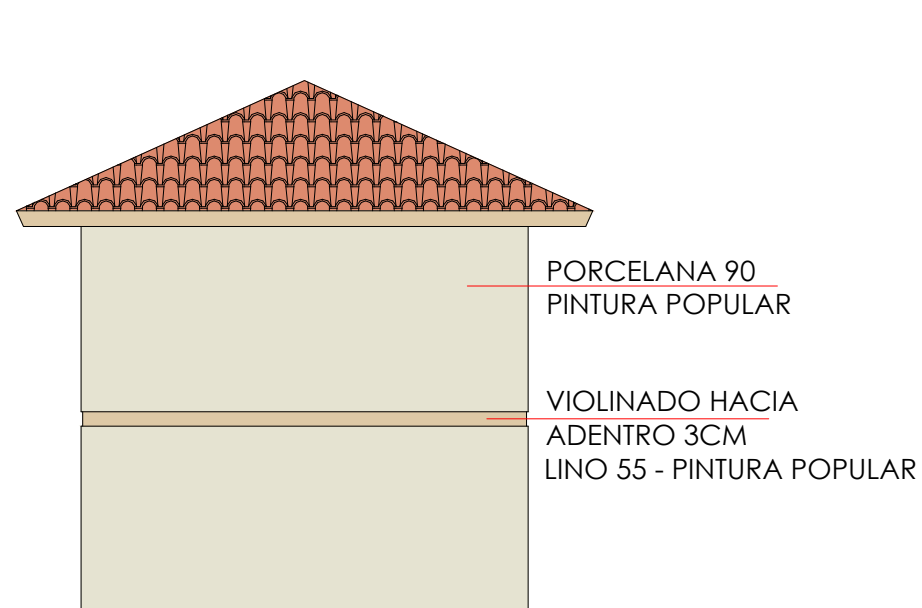

ELEVACIÓN TÉCNICA - FRONTAL
ESC. 1:50

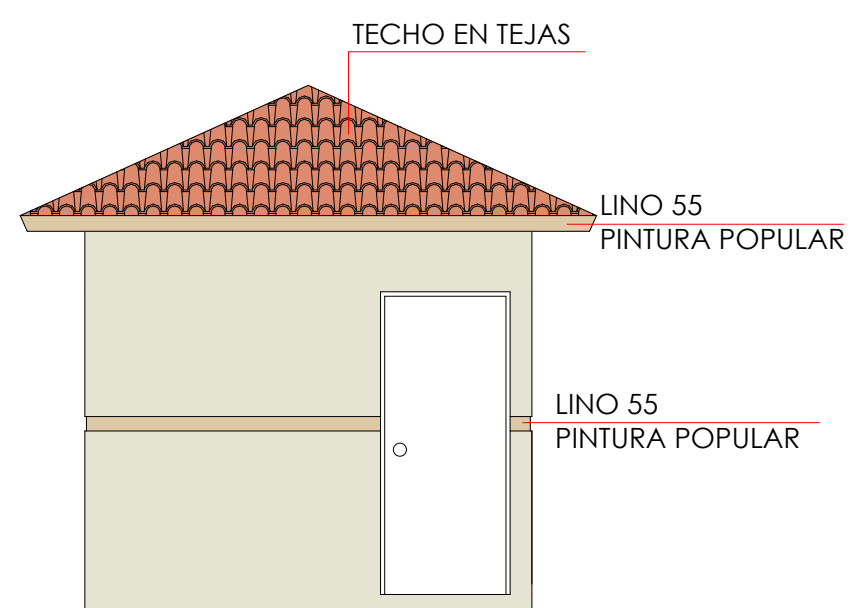

ELEVACIÓN TÉCNICA - POSTERIOR
ESC. 1:50

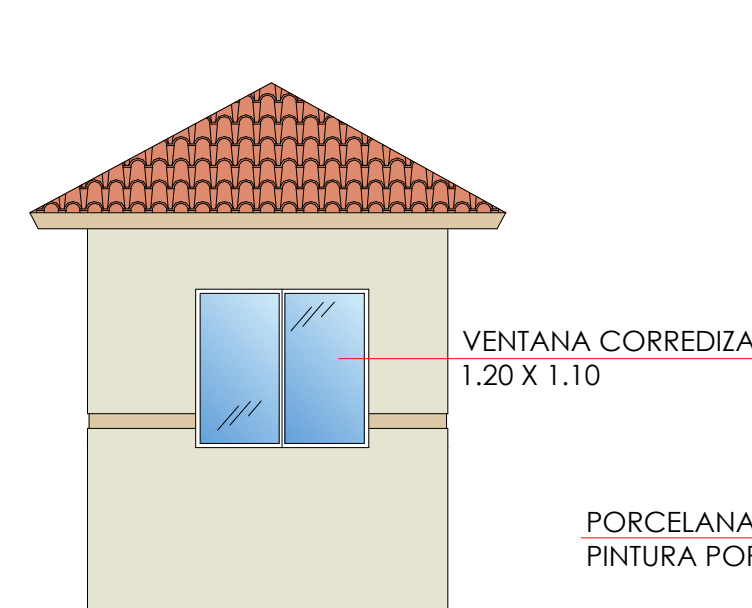

ELEVACIÓN TÉCNICA -LATERAL IZQUIERDA
ESC. 1:50

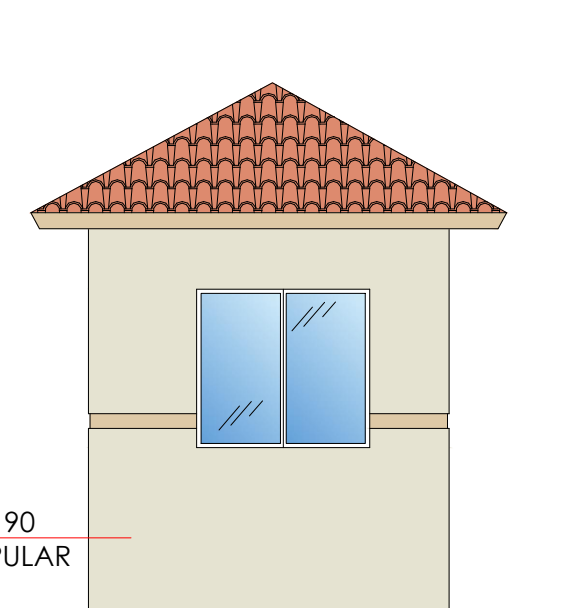

ELEVACIÓN TÉCNICA - LATERAL DERECHA
ESC. 1:50

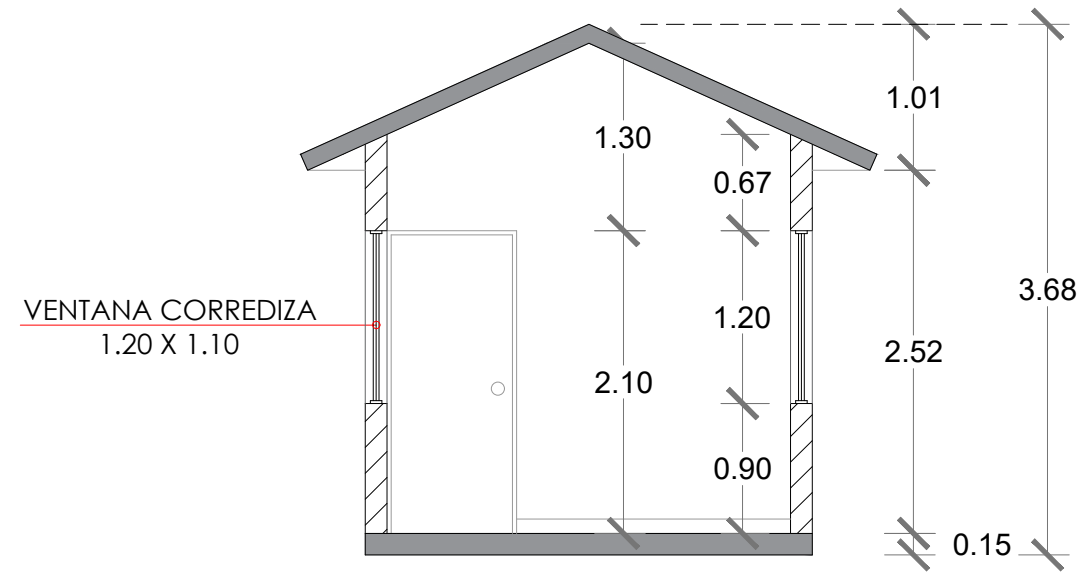

SECCIÓN 6-6
ESC. 1:50

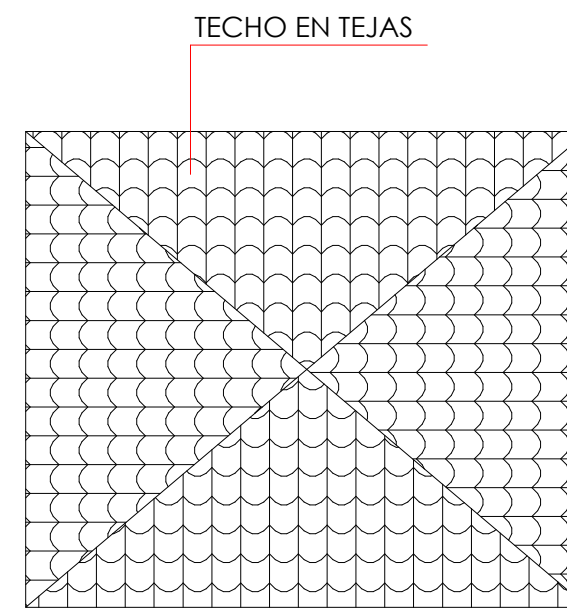

PLANTA DE TECHO - CONTROL DE ACCESO
ESC. 1:50

PROYECTO:

CONSTRUCCIÓN DE OFICINAS
GUBERNAMENTALES Y PARQUEO PARA
MANEJO MIGRATORIO EN BAHÍA GARCÍA

MUN. LUPERÓN, PROVINCIA PUERTO PLATA
REPÚBLICA DOMINICANA

EQUIPO DE TRABAJO:

DISEÑO ARQUITECTÓNICO
ARQ.

codia 00000

ENC. INGENIERÍA
ING. JUNIOR MARTINEZ

codia 00000

ESTRUCTURAL
ING.

codia 00000

ELÉCTRICO
ING.

codia 00000

HIDRO-SANITARIO
ING.

codia 00000

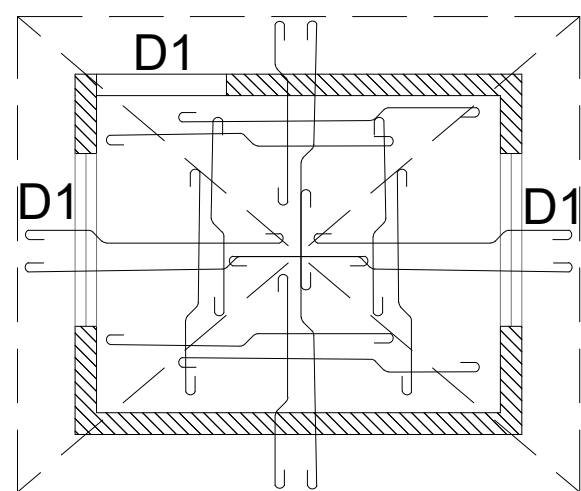

PLANTA ESTRUCTURAL DE TECHO
ESC. 1:50

- NOTA:
- 1) ACERO NO ESPECIFICADO EN LOSA SERA O $\frac{3}{8}$ @ 0.25
 - 2) ACERO POR TEMPERATURA O $\frac{3}{8}$ @ 0.28 EN VUELO Y OTRA AREA ESPECIFICADA
 - 3) ESPESOR GENERAL DE LOSA 0.12 m salvo indicación Contraria.
 - 4) TIPO DE TERRENO (Asumido):
-ESFUZO DEL TERRENO = 2.0 kg/cm²
-TIPO DE SUELO C
-DISEÑO CONSIDERADO EN CAMPO LEJANO A FALLA

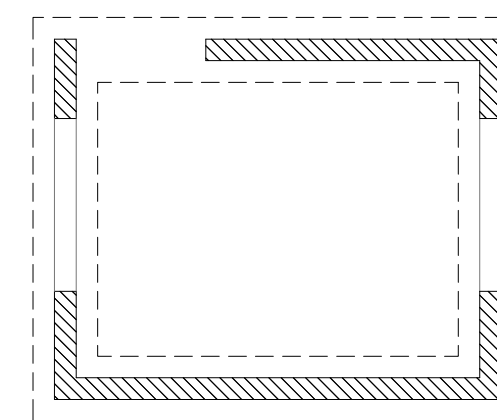

PLANTA DE CIMIENTOS
ESC. 1:50

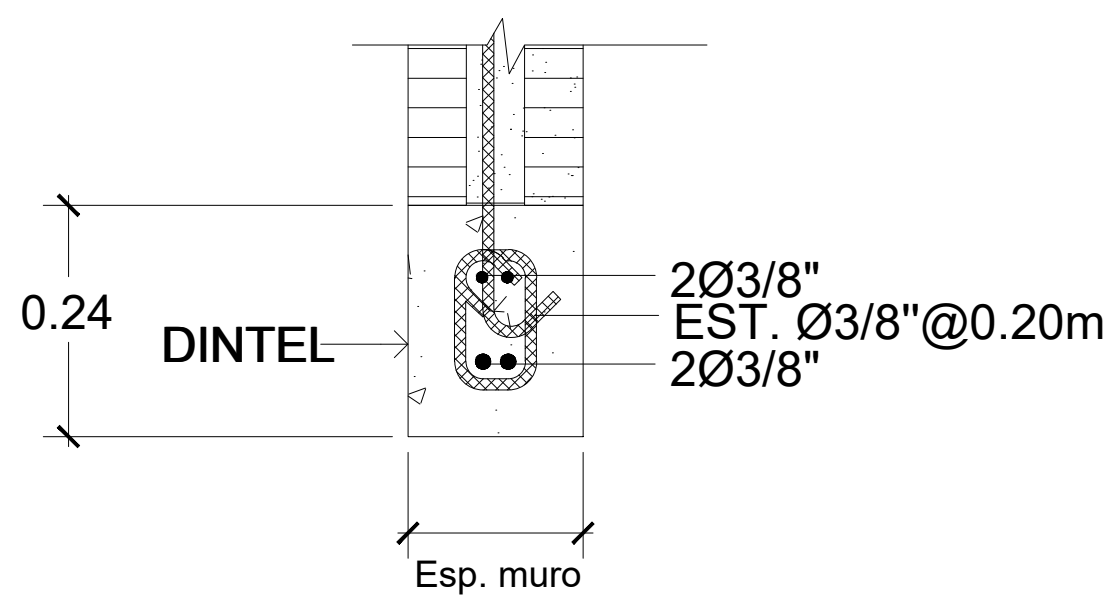

SECCIÓN DINTEL D1
N/E

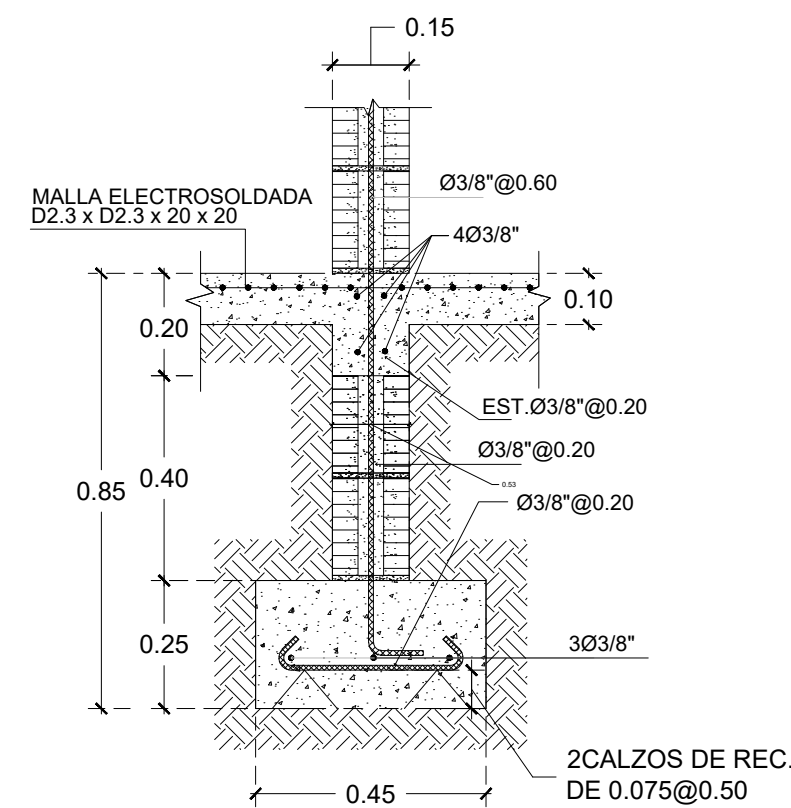

SECCIÓN ZAPATA DE MURO DE 6"
N/E

SELLO DE APROBACIÓN:

FECHA:

CONTENIDO:

DETALLES CASETA DE CONTROL

ESCALA:

1:50

JUNIO 2021

NO. PÁGINA:

021

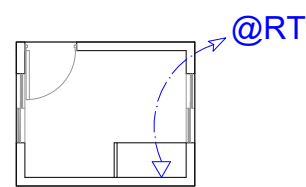
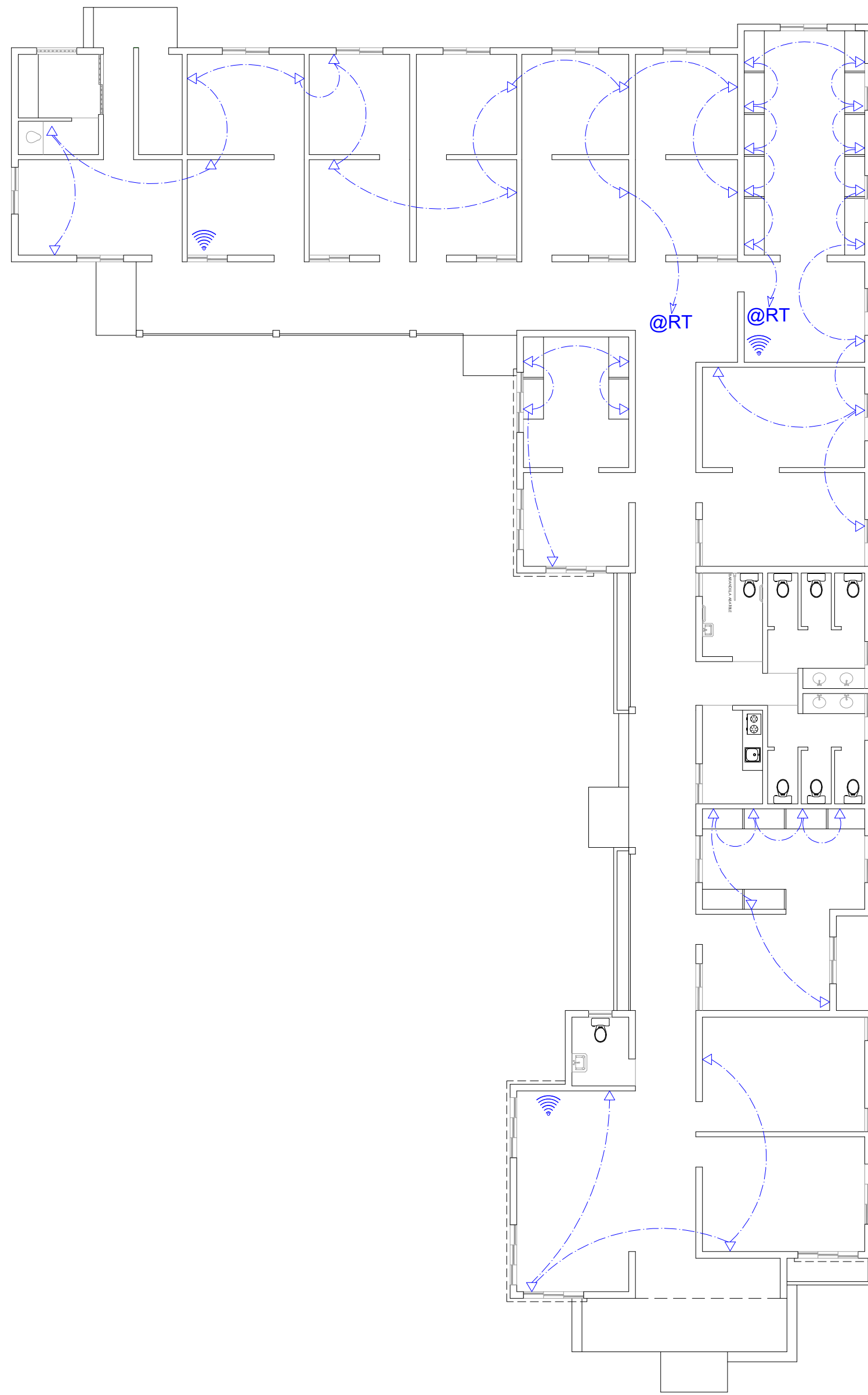

LEYENDA	
SIMBOLOGÍA	NOMBRE
	LUCES DE TECHO
	LUCES COLGANTE TIPO CAMPANA
	LUCES DE JARDÍN
	LAMPARA FLOUR 4X4
	LAMPARA FLOUR 2X4
	LUCES DE PARED
	INTERRUPTORES SENCILLO, 15A, 120V
	INTERRUPTORES DOBLE, 15A, 120V
	INTERRUPTORES TRIPLE, 15A, 120V
	INTERRUPTORES 3 WAY, 15A, 120V
	INTERRUPTORES 4 WAY, 15A, 120V
	INTERRUPTORES CON LUZ PILOTO, 15A, 120V
	LUCES EN POSTE
	LUCES DE ESTADIO
	TOMA CORRIENTE 120V, DOBLE, 20A
	TOMA CORRIENTE 240V, SENCILLO, 30A
	TOMA CORRIENTE 120 DE UPS, DOBLE, 20A
	TELÉFONO
	PUNTOS WIFI
	ANTENA DE TELEVISIÓN
	DATA
	HACIA EL PANEL CON 2 HILOS
	HACIA EL PANEL CON 3 HILOS
	TUBERIA EMPOTRADA EN LOSA
	TUBERIA EMPOTRADA EN TIERRA
	PANEL DE DISTRIBUCIÓN ELÉCTRICA
	PANEL BOARD
	BREAKER
	REGISTRO
	MEDIDOR O CONTADOR
	TRANSFORMADOR
	ABANICO DE TECHO
	EQUIPOS ELÉCTRICOS
	TRANSFER SWITCH
	MÓDULO DE CONTADOR
	ENCLOSED BREAKER
	TUBERÍA EMPOTRADA CON 3 HILOS
	INVERSOR, UPS



COMISIÓN PRESIDENCIAL
DE APOYO AL DESARROLLO
PROVINCIAL

Ave. Dr. Delgado, Esq. Moises García,
Gazcue, Sto. Dgo., R.D.
TEL.: (809)-364-2189 | FAX.: (809)- 688-1665
E-Mail: info@cpadp.gob.do

PROYECTO:
**CONSTRUCCIÓN DE OFICINAS
GUBERNAMENTALES Y PARQUEO PARA
MANEJO MIGRATORIO EN BAHÍA GARCÍA**
MUN. LUPERÓN, PROVINCIA PUERTO PLATA
REPÚBLICA DOMINICANA

EQUIPO DE TRABAJO:
DISEÑO ARQUITECTÓNICO
ARQ. _____
codia 00000

ENC. INGENIERÍA
ING. JUNIOR MARTINEZ
codia 00000

ESTRUCTURAL
ING. _____
codia 00000

ELÉCTRICO
ING. _____
codia 00000

HIDRO-SANITARIO
ING. _____
codia 00000

SELLO DE APROBACIÓN:

FECHA: _____

CONTENIDO:

PLANTA DE DATA

ESCALA:

1:125

JUNIO 2021

NO. PÁGINA:

022

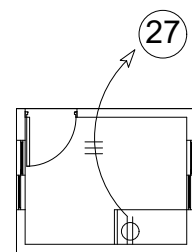
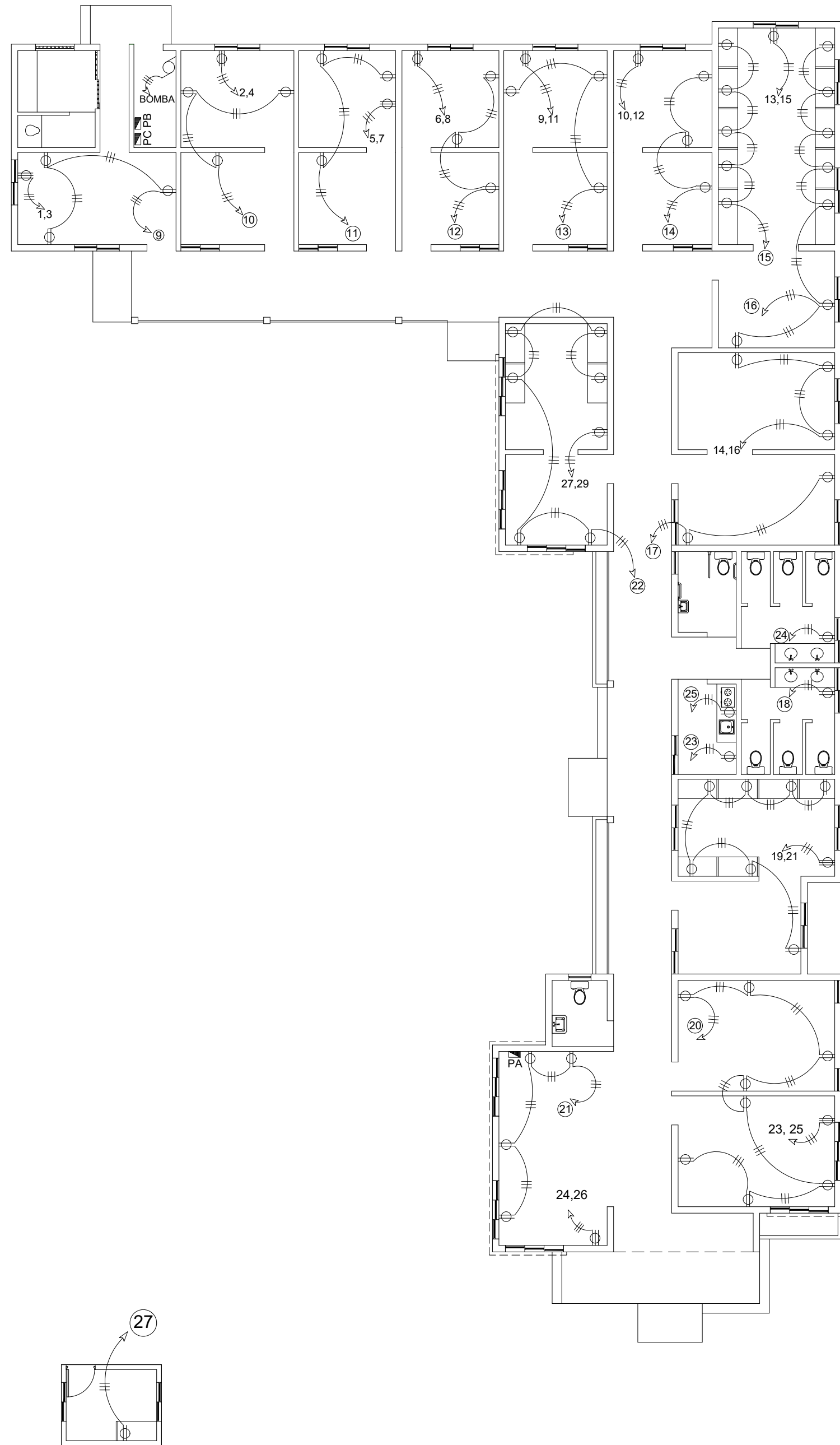

LEYENDA	
SIMBOLOGÍA	NOMBRE
	LUCES DE TECHO
	LUCES COLGANTE TIPO CAMPANA
	LUCES DE JARDÍN
	LAMPARA FLOUR 4X4
	LAMPARA FLOUR 2X4
	LUCES DE PARED
	INTERRUPTORES SENCILLO, 15A, 120V
	INTERRUPTORES DOBLE, 15A, 120V
	INTERRUPTORES TRIPLE, 15A, 120V
	INTERRUPTORES 3 WAY, 15A, 120V
	INTERRUPTORES 4 WAY, 15A, 120V
	INTERRUPTORES CON LUZ PILOTO, 15A, 120V
	LUCES EN POSTE
	LUCES DE ESTADIO
	TOMA CORRIENTE 120V, DOBLE, 20A
	TOMA CORRIENTE 240V, SENCILLO, 30A
	TOMA CORRIENTE 120 DE UPS, DOBLE, 20A
	TELÉFONO
	PUNTOS WIFI
	ANTENA DE TELEVISIÓN
	DATA
	HACIA EL PANEL CON 2 HILOS
	HACIA EL PANEL CON 3 HILOS
	TUBERIA EMPOTRADA EN LOSA
	TUBERIA EMPOTRADA EN TIERRA
	PANEL DE DISTRIBUCIÓN ELÉCTRICA
	PANEL BOARD
	BREAKER
	REGISTRO
	MEDIDOR O CONTADOR
	TRANSFORMADOR
	ABANICO DE TECHO
	EQUIPOS ELÉCTRICOS
	TRANSFER SWITCH
	MÓDULO DE CONTADOR
	ENCLOSED BREAKER
	TUBERÍA EMPOTRADA CON 3 HILOS
	INVERSOR, UPS



COMISIÓN PRESIDENCIAL
DE APOYO AL DESARROLLO
PROVINCIAL

Ave. Dr. Delgado, Esq. Moises García,
Gazcue, Sto. Dgo., R.D.
TEL.: (809)-364-2189 | FAX.: (809)- 688-1665
E-Mail: info@cpadp.gob.do

PROYECTO:

**CONSTRUCCIÓN DE OFICINAS
GUBERNAMENTALES Y PARQUEO PARA
MANEJO MIGRATORIO EN BAHÍA GARCÍA**

MUN. LUPERÓN, PROVINCIA PUERTO PLATA
REPÚBLICA DOMINICANA

EQUIPO DE TRABAJO:

DISEÑO ARQUITECTÓNICO
ARQ.

codia 00000

ENC. INGENIERÍA
ING. JUNIOR MARTINEZ
codia 00000

ESTRUCTURAL
ING.

codia 00000

ELÉCTRICO
ING.

codia 00000

HIDRO-SANITARIO
ING.

codia 00000

SELLO DE APROBACIÓN:

FECHA:

CONTENIDO:

PLANTA DE TOMACORRIENTES

ESCALA:

1:125

JUNIO 2021

NO. PÁGINA:

023

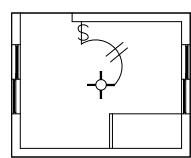
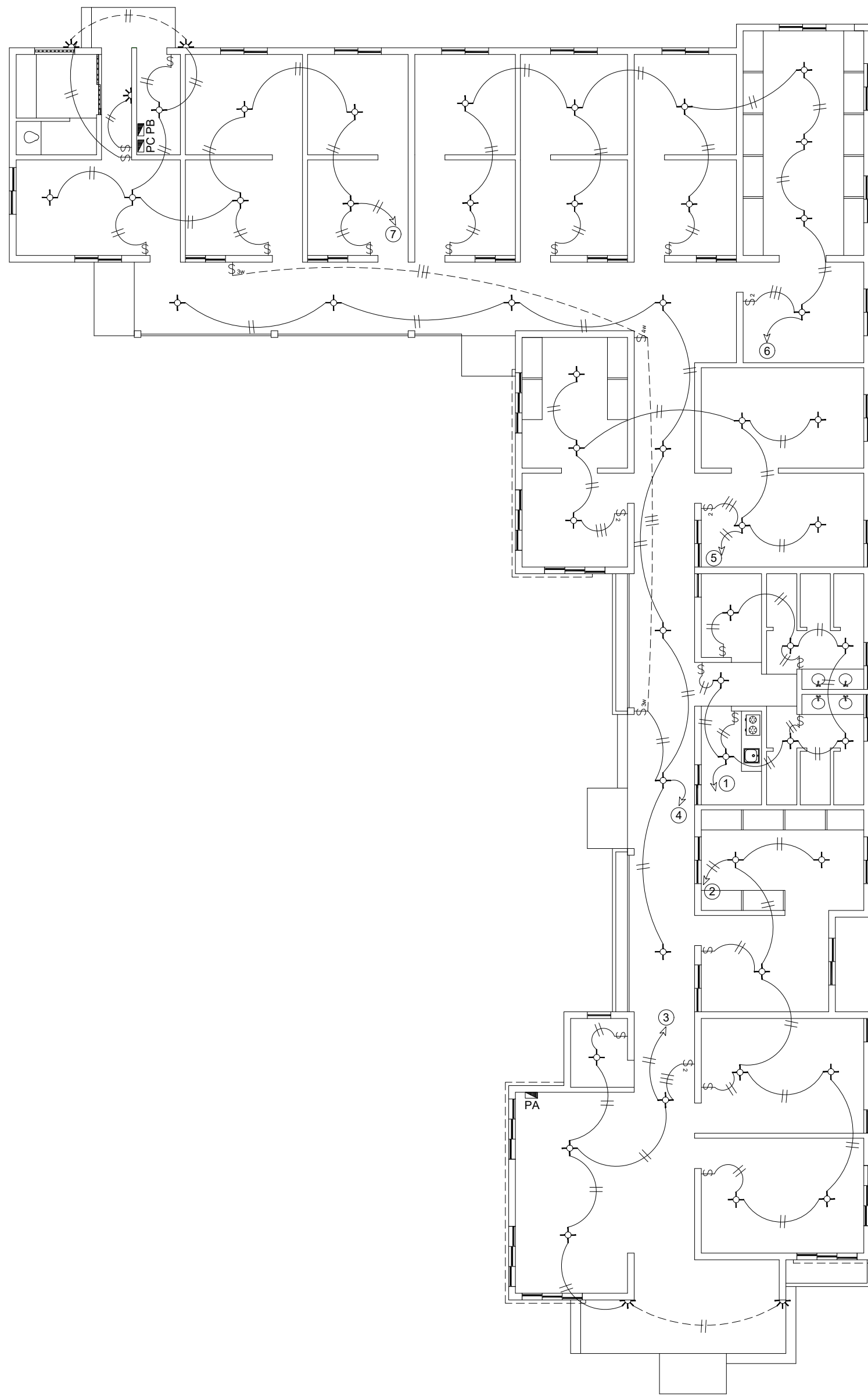

LEYENDA	
SIMBOLOGÍA	NOMBRE
	LUCES DE TECHO
	LUCES COLGANTE TIPO CAMPANA
	LUCES DE JARDÍN
	LAMPARA FLOUR 4X4
	LAMPARA FLOUR 2X4
	LUCES DE PARED
	INTERRUPTORES SENCILLO, 15A, 120V
	INTERRUPTORES DOBLE, 15A, 120V
	INTERRUPTORES TRIPLE, 15A, 120V
	INTERRUPTORES 3 WAY, 15A, 120V
	INTERRUPTORES 4 WAY, 15A, 120V
	INTERRUPTORES CON LUZ PILOTO, 15A, 120V
	LUCES EN POSTE
	LUCES DE ESTADIO
	TOMA CORRIENTE 120V, DOBLE, 20A
	TOMA CORRIENTE 240V, SENCILLO, 30A
	TOMA CORRIENTE 120 DE UPS, DOBLE, 20A
	TELÉFONO
	PUNTOS WIFI
	ANTENA DE TELEVISIÓN
	DATA
	HACIA EL PANEL CON 2 HILOS
	HACIA EL PANEL CON 3 HILOS
	TUBERIA EMPOTRADA EN LOSA
	TUBERIA EMPOTRADA EN TIERRA
	PANEL DE DISTRIBUCIÓN ELÉCTRICA
	PANEL BOARD
	BREAKER
	REGISTRO
	MEDIDOR O CONTADOR
	TRANSFORMADOR
	ABANICO DE TECHO
	EQUIPOS ELÉCTRICOS
	TRANSFER SWITCH
	MÓDULO DE CONTADOR
	ENCLOSED BREAKER
	TUBERÍA EMPOTRADA CON 3 HILOS
	INVERSOR, UPS



COMISIÓN PRESIDENCIAL
DE APOYO AL DESARROLLO
PROVINCIAL

Ave. Dr. Delgado, Esq. Moises García,
Gazcue, Sto. Dgo., R.D.
TEL.: (809)-364-2189 | FAX.: (809)- 688-1665
E-Mail: info@cpadp.gob.do

PROYECTO:

**CONSTRUCCIÓN DE OFICINAS
GUBERNAMENTALES Y PARQUEO PARA
MANEJO MIGRATORIO EN BAHÍA GARCÍA**
MUN. LUPERÓN, PROVINCIA PUERTO PLATA
REPÚBLICA DOMINICANA

EQUIPO DE TRABAJO:

DISEÑO ARQUITECTÓNICO
ARQ.

codia 00000

ENC. INGENIERÍA
ING. JUNIOR MARTINEZ
codia 00000

ESTRUCTURAL
ING.
codia 00000

ELÉCTRICO
ING.
codia 00000

HIDRO-SANITARIO
ING.
codia 00000

SELLO DE APROBACIÓN:

FECHA: _____

CONTENIDO:

PLANTA DE ILUMINACIÓN

ESCALA:

1:125

JUNIO 2021

NO. PÁGINA:

024

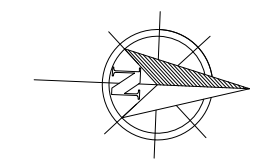
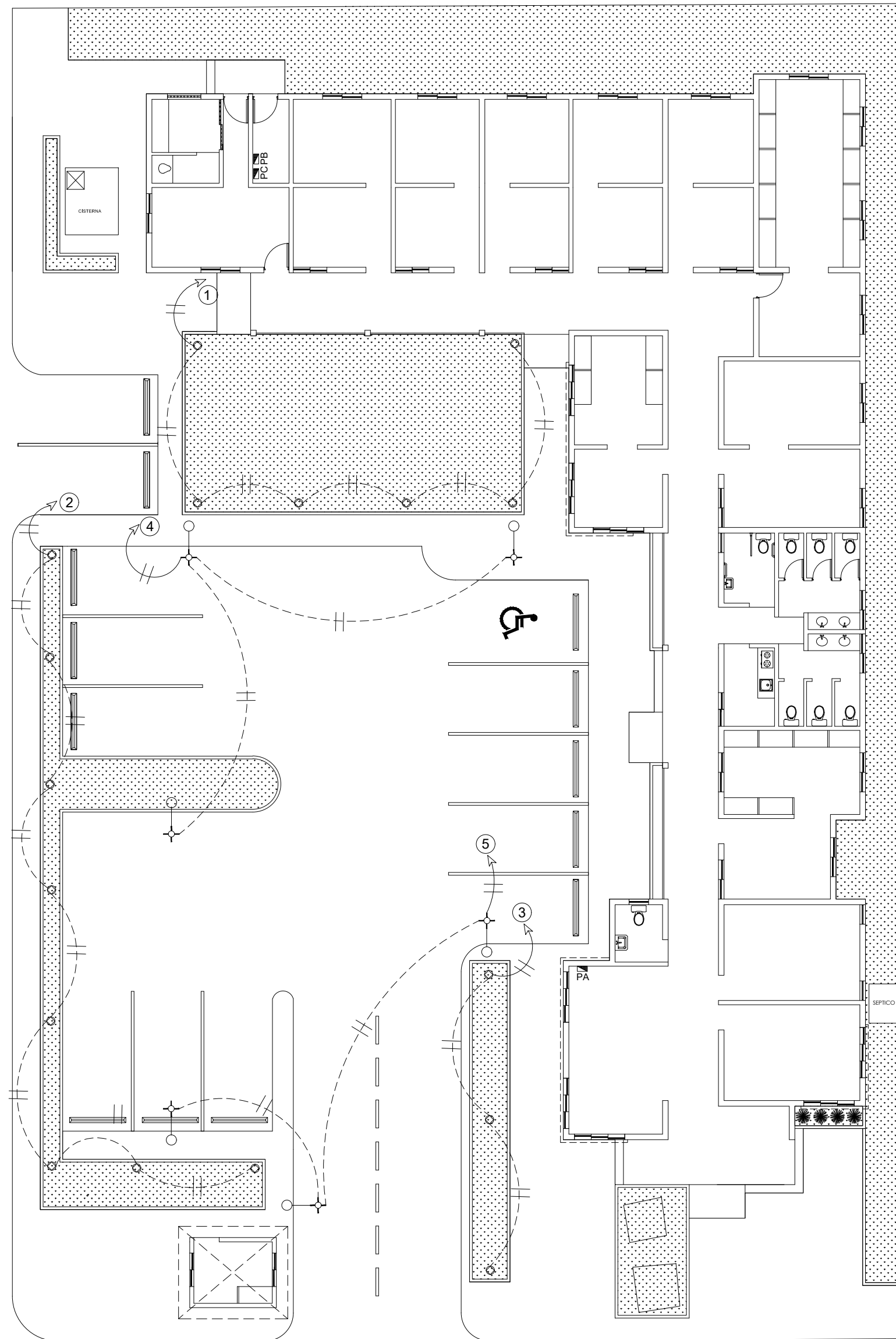

LEYENDA	
SIMBOLOGÍA	NOMBRE
	LUCES DE TECHO
	LUCES COLGANTE TIPO CAMPANA
	LUCES DE JARDÍN
	LAMPARA FLOUR 4X4
	LAMPARA FLOUR 2X4
	LUCES DE PARED
	INTERRUPTORES SENCILLO, 15A, 120V
	INTERRUPTORES DOBLE, 15A, 120V
	INTERRUPTORES TRIPLE, 15A, 120V
	INTERRUPTORES 3 WAY, 15A, 120V
	INTERRUPTORES 4 WAY, 15A, 120V
	INTERRUPTORES CON LUZ PILOTO, 15A, 120V
	LUCES EN POSTE
	LUCES DE ESTADIO
	TOMA CORRIENTE 120V, DOBLE, 20A
	TOMA CORRIENTE 240V, SENCILLO, 30A
	TOMA CORRIENTE 120 DE UPS, DOBLE, 20A
	TELÉFONO
	PUNTOS WIFI
	ANTENA DE TELEVISIÓN
	DATA
	HACIA EL PANEL CON 2 HILOS
	HACIA EL PANEL CON 3 HILOS
	TUBERIA EMPOTRADA EN LOSA
	TUBERIA EMPOTRADA EN TIERRA
	PANEL DE DISTRIBUCIÓN ELÉCTRICA
	PANEL BOARD
	BREAKER
	REGISTRO
	MEDIDOR O CONTADOR
	TRANSFORMADOR
	ABANICO DE TECHO
	EQUIPOS ELÉCTRICOS
	TRANSFER SWITCH
	MÓDULO DE CONTADOR
	ENCLOSED BREAKER
	TUBERÍA EMPOTRADA CON 3 HILOS
	INVERSOR, UPS

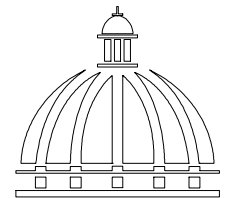
GOBIERNO DE LA REPÚBLICA DOMINICANA
 COMISIÓN PRESIDENCIAL DE APOYO AL DESARROLLO PROVINCIAL
 Ave. Dr. Delgado, Esq. Moises García, Gazeo, Sto. Dgo., R.D.
 TEL.: (809)-364-2189 | FAX.: (809)- 688-1665
 E-Mail: info@cpadp.gob.do

PROYECTO:
CONSTRUCCIÓN DE OFICINAS GUBERNAMENTALES Y PARQUEO PARA MANEJO MIGRATORIO EN BAHIA GARCÍA
 MUN. LUPERÓN, PROVINCIA PUERTO PLATA REPÚBLICA DOMINICANA

EQUIPO DE TRABAJO:
DISEÑO ARQUITECTÓNICO
 ARQ. codia 00000
ENC. INGENIERÍA
 ING. JUNIOR MARTINEZ codia 00000
ESTRUCTURAL
 ING. codia 00000
ELÉCTRICO
 ING. codia 00000
HIDRO-SANITARIO
 ING. codia 00000

SELLO DE APROBACIÓN:

FECHA:

CONTENIDO:
 PLANTA DE ILUMINACIÓN DE ESTACIONAMIENTO

ESCALA:
 1:150

JUNIO 2021

NO. PÁGINA:
025

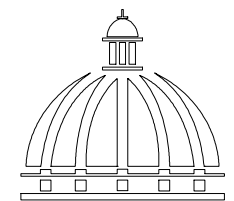

**GOBIERNO DE LA
REPÚBLICA DOMINICANA**

**COMISIÓN PRESIDENCIAL
DE APOYO AL DESARROLLO
PROVINCIAL**

Ave. Dr. Delgado, Esq. Moises García,
Gazcue, Sto. Dgo., R.D.
TEL.: (809)-364-2189 | FAX.: (809)- 688-1665
E-Mail: info@cpadp.gob.do

PROYECTO:

**CONSTRUCCIÓN DE OFICINAS
GUBERNAMENTALES Y PARQUEO PARA
MANEJO MIGRATORIO EN BAHIA GARCÍA**

MUN. LUPERÓN, PROVINCIA PUERTO PLATA
REPÚBLICA DOMINICANA

EQUIPO DE TRABAJO:

DISEÑO ARQUITECTÓNICO
ARQ.

codia 00000

ENC. INGENIERÍA
ING. JUNIOR MARTINEZ
codia 00000

ESTRUCTURAL
ING.

codia 00000

ELÉCTRICO
ING.

codia 00000

HIDRO-SANITARIO
ING.

codia 00000

SELLO DE APROBACIÓN:

FECHA:

CONTENIDO:

DETALLES ELÉCTRICOS

ESCALA:

1:50

JUNIO 2021

NO. PÁGINA:

027

PANEL: "PC"		SIMILAR: 4 CONDUCTORES				ESPACIOS: 8								
LUGAR: ÁREA DE BOMA		CAT: THQC 8420				TENSIÓN: 120/240 VAC								
FASE: 2		INTERRUPTOR PRINCIPAL				BREAKERS								
		30 AMP THQAL TIPO				TIPO: THQP								
BARRAS: 75 AMP														
KVA	DESCRIPCIÓN	DUCT.	CAL	BKR	NO.	A	B	NO.	BKR	CAL	DUCT.	DESCRIPCIÓN	KVA	
0.60	LUMINANARIAS DE JARDÍN	1/2"	12	20	1			2	20	12	1/2"	LUMINANARIAS DE JARDÍN	0.80	
0.70	" "	1/2"	12	20	3			4	20	12	1/2"	LUMINANARIAS DE POSTE	0.70	
0.53	LUMINANARIAS DE POSTE	1/2"	12	20	5			6						
					7			8						
CARGA CONECTADA: 3.33 KVA			DEMANDA MAXIMA: 3.33 KVA			ALIMENTADOR:								
ILUMINACIÓN: 3.33 KVA			CARGA DE DISEÑO: 3.33 KVA			2 THW CAL. NO. 10								
TOMACORRIENTE: _____ KVA			CORRIENTE DE DISEÑO: 13.88 AMP			1 THW CAL. NO. 12								
OTROS: _____ KVA			FACTOR DE DEMANDA: 100 %			1 THW CAL. NO. 12								
FASE A: 1.93 KVA			CARGA RESERVA: _____ KVA			DUCTO DIAM: 3/4" TIPO: PVC								
FASE B: 1.40 KVA			NEUTRO: 13.88											



PANEL DE BREAKERS PC - OFICINAS GUBERNAMENTALES

ESC. N/E

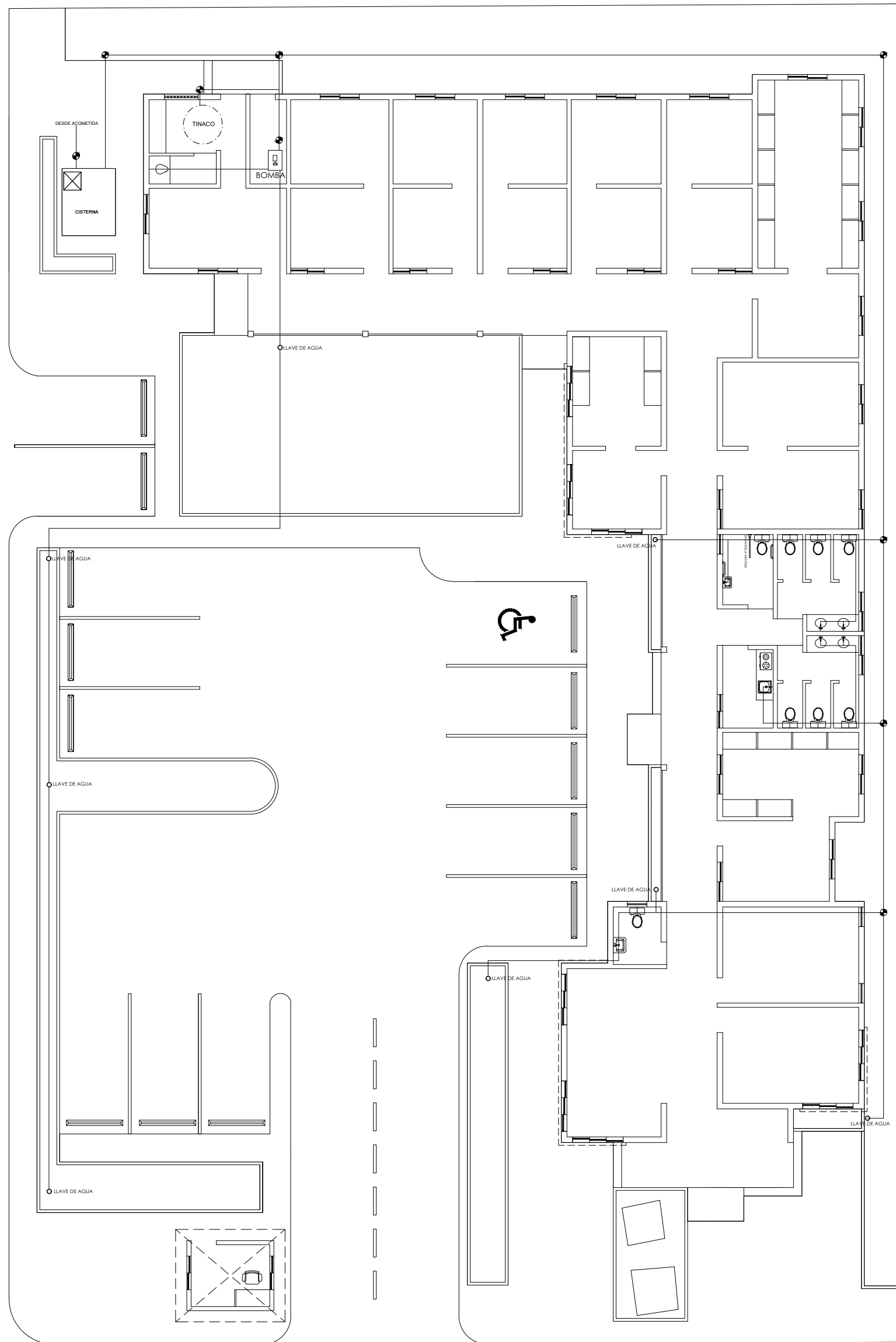

LEYENDA SANITARIA

SÍMBOLO	DESCRIPCIÓN
—	AGUA POTABLE
○ CC	COLUMNA DE CARGA
⊗	LLAVE DE PASO
○	LLAVES DE AGUA
	BOMBA
—	AGUAS NEGRAS
→	PENDIENTE
LT	LIMATESA
LH	LIMAHOYA
○ CD	COLUMNA DE DESCARGA
○ VØ3"	VENTILACIÓN
○ DT	DESAGÜE DE TECHO
○ DP	DESAGÜE DE PISO
R	REGISTRO
TG	TRAMPA DE GRASA
—	TAPÓN
	INODORO
	LAVAMANOS
	DUCHA
	FREGADERO

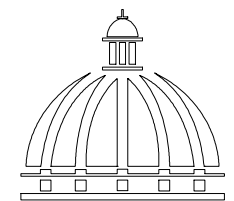

**GOBIERNO DE LA
REPÚBLICA DOMINICANA**

COMISIÓN PRESIDENCIAL
DE APOYO AL DESARROLLO
PROVINCIAL

Ave. Dr. Delgado, Esq. Moises García,
Gazcue, Sto. Dgo., R.D.
TEL.: (809)-364-2189 | FAX.: (809)- 688-1665
E-Mail: info@cpadp.gob.do

PROYECTO:

**CONSTRUCCIÓN DE OFICINAS
GUBERNAMENTALES Y PARQUEO PARA
MANEJO MIGRATORIO EN BAHIA GARCÍA**

MUN. LUPERÓN, PROVINCIA PUERTO PLATA
REPÚBLICA DOMINICANA

EQUIPO DE TRABAJO:

DISEÑO ARQUITECTÓNICO
ARQ.

codia 00000

ENC. INGENIERÍA
ING. JUNIOR MARTINEZ
codia 00000

ESTRUCTURAL
ING.
codia 00000

ELÉCTRICO
ING.
codia 00000

HIDRO-SANITARIO
ING.
codia 00000

SELLO DE APROBACIÓN:

FECHA: _____

CONTENIDO:
INSTALACIONES SANITARIAS
AGUA POTABLE

ESCALA:
1:150

JUNIO 2021

NO. PÁGINA:

028

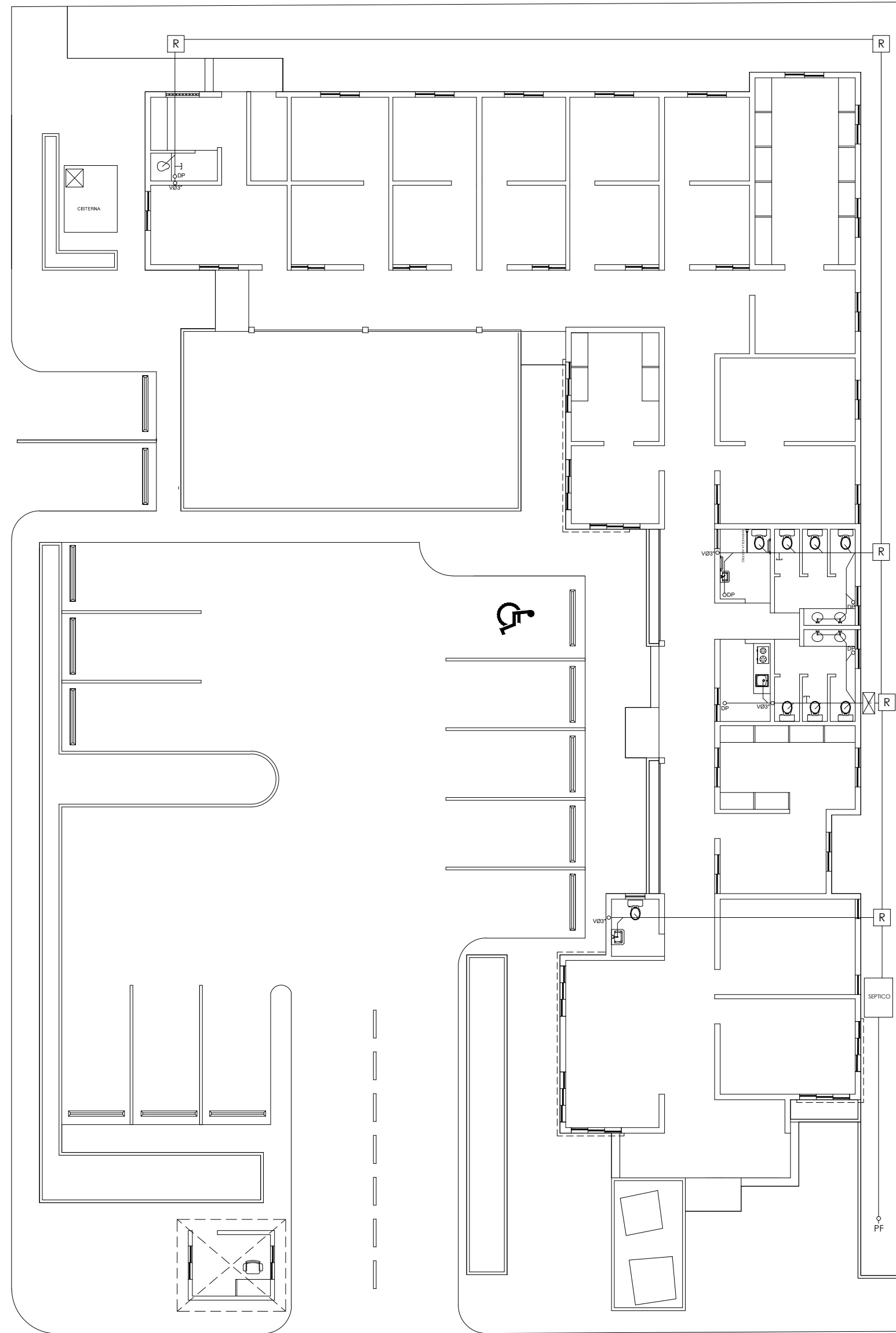

LEYENDA SANITARIA

SÍMBOLO	DESCRIPCIÓN
—	AGUA POTABLE
○ CC	COLUMNA DE CARGA
⊗	LLAVE DE PASO
○	LLAVES DE AGUA
⊞	BOMBA
—	AGUAS NEGRAS
→	PENDIENTE
LT	LIMATESA
LH	LIMAHOYA
○ CD	COLUMNA DE DESCARGA
○ VØ3"	VENTILACIÓN
○ DT	DESAGÜE DE TECHO
○ DP	DESAGÜE DE PISO
R	REGISTRO
TG	TRAMPA DE GRASA
⊥	TAPÓN
○	INODORO
⊞	LAVAMANOS
⊞	DUCHA
⊞	FREGADERO

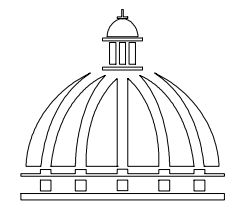

GOBIERNO DE LA
REPÚBLICA DOMINICANA

COMISIÓN PRESIDENCIAL
DE APOYO AL DESARROLLO
PROVINCIAL

Ave. Dr. Delgado, Esq. Moises García,
Gazcue, Sto. Dgo., R.D.
TEL.: (809)-364-2189 | FAX.: (809)- 688-1665
E-Mail: info@cpadp.gob.do

PROYECTO:

CONSTRUCCIÓN DE OFICINAS
GUBERNAMENTALES Y PARQUEO PARA
MANEJO MIGRATORIO EN BAHÍA GARCÍA

MUN. LUPERÓN, PROVINCIA PUERTO PLATA
REPÚBLICA DOMINICANA

EQUIPO DE TRABAJO:

DISEÑO ARQUITECTÓNICO
ARQ.

codia 00000

ENC. INGENIERÍA

ING. JUNIOR MARTINEZ

codia 00000

ESTRUCTURAL

ING.

codia 00000

ELÉCTRICO

ING.

codia 00000

HIDRO-SANITARIO

ING.

codia 00000

SELLO DE APROBACIÓN:

FECHA:

CONTENIDO:

INSTALACIONES SANITARIAS
AGUAS NEGRAS

ESCALA:

1:150

JUNIO 2021

NO. PÁGINA:

029

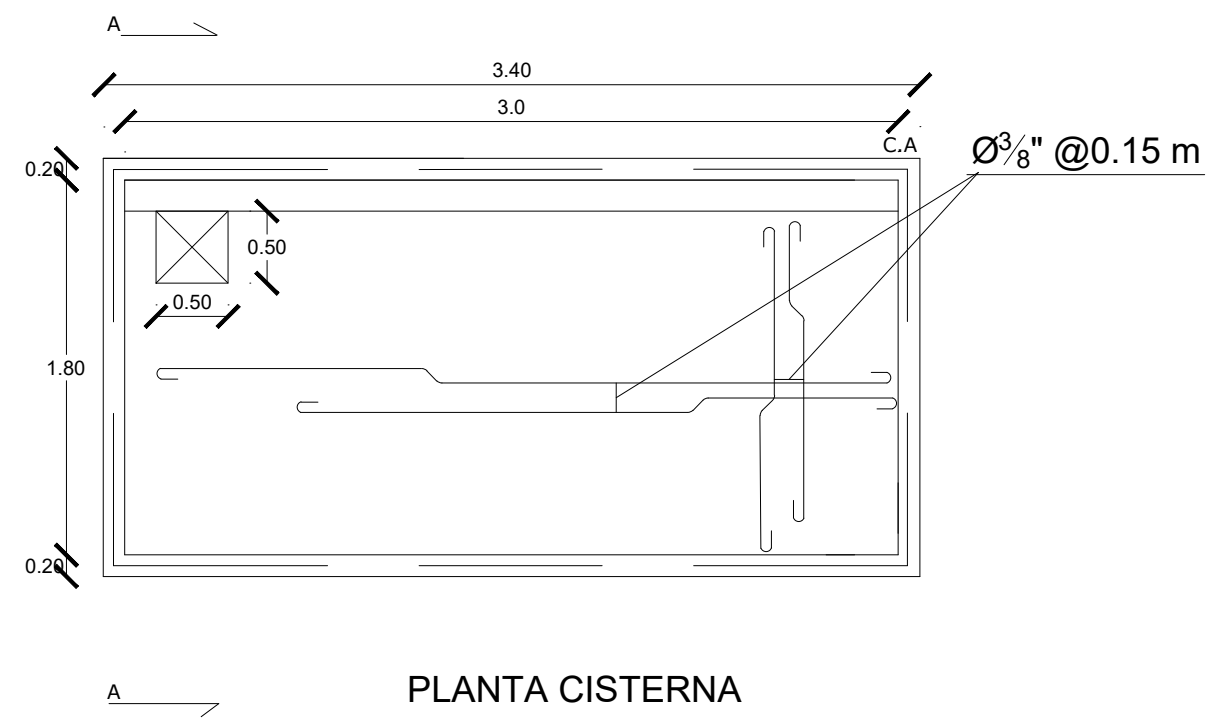

PLANTA CISTERNA

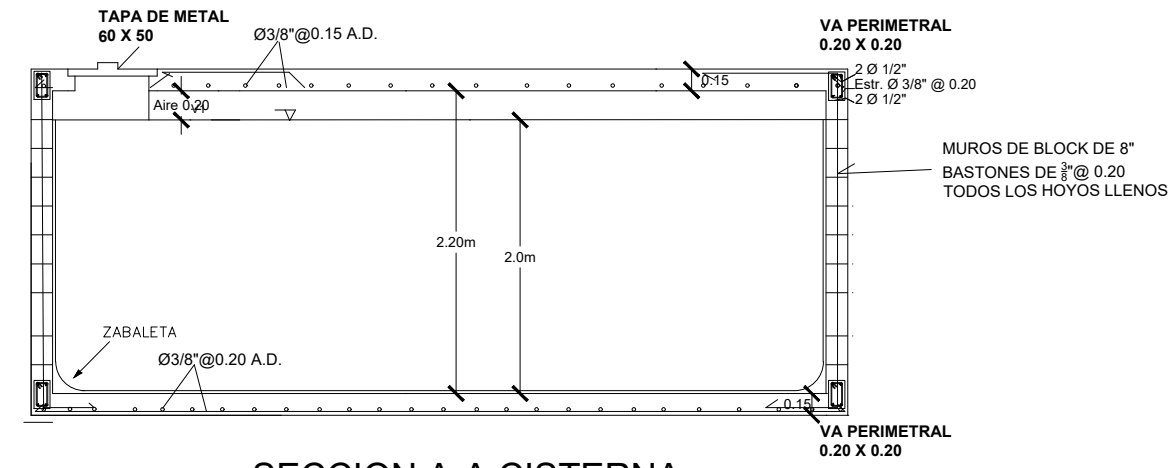

SECCION A-A CISTERNA

DETALLE DE CISTERNA
ESC. 1:50

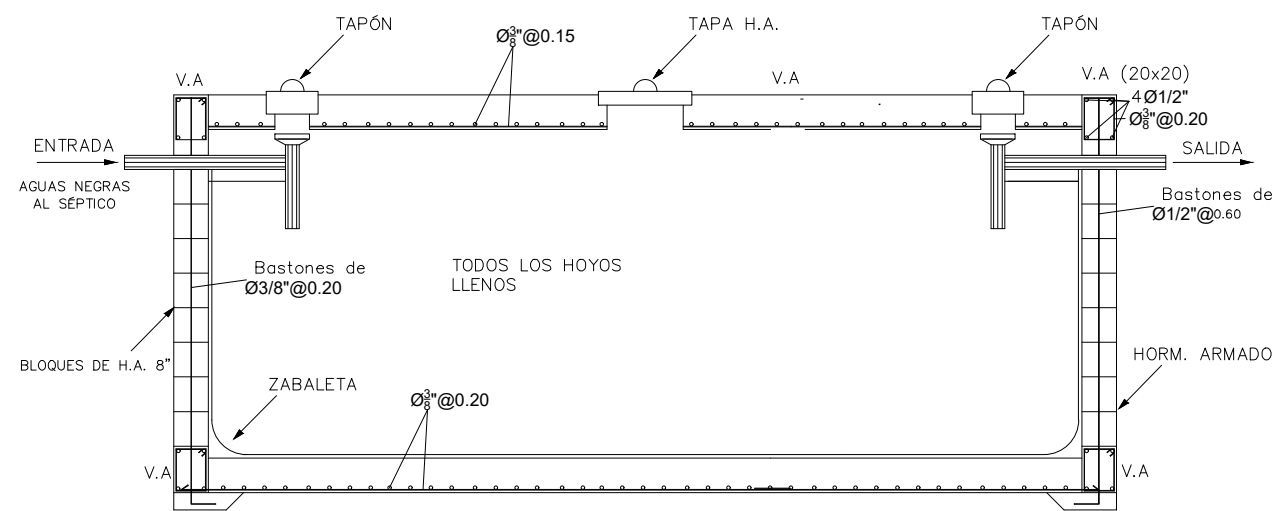

SECCION SEPTICO

DETALLE DE CAMARA SEPTICA

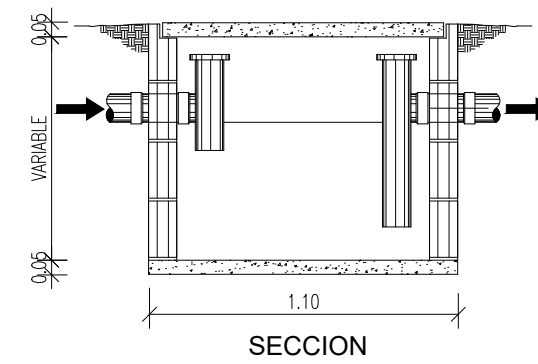

SECCION

DETALLE DE REGISTRO

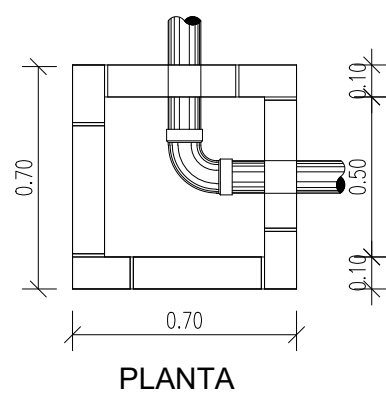

PLANTA

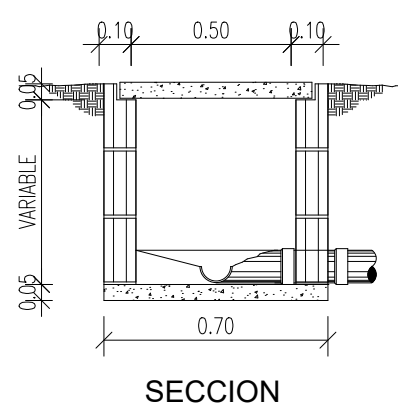

SECCION

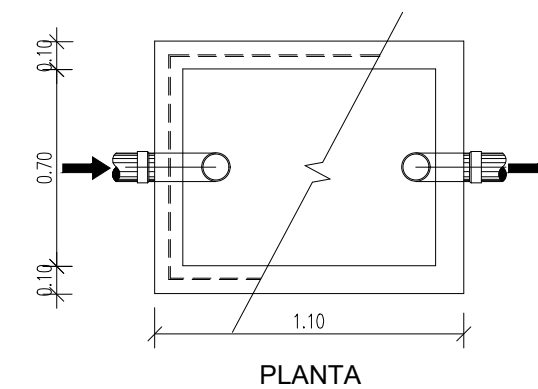

PLANTA

DETALLE DE TRAMPA DE GRASA

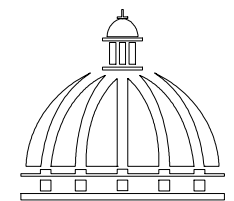

GOBIERNO DE LA
REPÚBLICA DOMINICANA

COMISIÓN PRESIDENCIAL
DE APOYO AL DESARROLLO
PROVINCIAL

Ave. Dr. Delgado, Esq. Moises García,
Gazcue, Sto. Dgo., R.D.
TEL.: (809)-364-2189 | FAX.: (809)- 688-1665
E-Mail: info@cpadp.gob.do

PROYECTO:

CONSTRUCCIÓN DE OFICINAS
GUBERNAMENTALES Y PARQUEO PARA
MANEJO MIGRATORIO EN BAHÍA GARCÍA

MUN. LUPERÓN, PROVINCIA PUERTO PLATA
REPÚBLICA DOMINICANA

EQUIPO DE TRABAJO:

DISEÑO ARQUITECTÓNICO
ARQ.

codia 00000

ENC. INGENIERÍA
ING. JUNIOR MARTINEZ

codia 00000

ESTRUCTURAL
ING.

codia 00000

ELÉCTRICO
ING.

codia 00000

HIDRO-SANITARIO
ING.

codia 00000

SELLO DE APROBACIÓN:

FECHA:

CONTENIDO:

ESPECIFICACIONES
SANITARIAS

ESCALA:

1:50

JUNIO 2021

NO. PÁGINA:

030

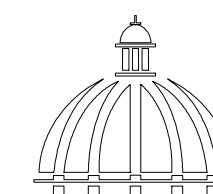

GOBIERNO DE LA
REPÚBLICA DOMINICANA

COMISIÓN PRESIDENCIAL
DE APOYO AL DESARROLLO
PROVINCIAL

Ave. Dr. Delgado, Esq. Moises García,
Gazcue, Sto. Dgo., R.D.
TEL.: (809)-364-2189 | FAX.: (809)- 688-1665
E-Mail: info@cpadp.gob.do

PROYECTO:

CONSTRUCCIÓN DE OFICINAS
GUBERNAMENTALES Y PARQUEO PARA
MANEJO MIGRATORIO EN BAHÍA GARCÍA

MUN. LUPERÓN, PROVINCIA PUERTO PLATA
REPÚBLICA DOMINICANA

EQUIPO DE TRABAJO:

DISEÑO ARQUITECTÓNICO
ARQ.

codia 00000

ENC. INGENIERÍA
ING. JUNIOR MARTINEZ
codia 00000

ESTRUCTURAL
ING.
codia 00000

ELÉCTRICO
ING.
codia 00000

HIDRO-SANITARIO
ING.
codia 00000

SELLO DE APROBACIÓN:

FECHA: _____

CONTENIDO:

PLANTA DE CIMENTOS

ESCALA:

1:125

JUNIO 2021

NO. PÁGINA:

031

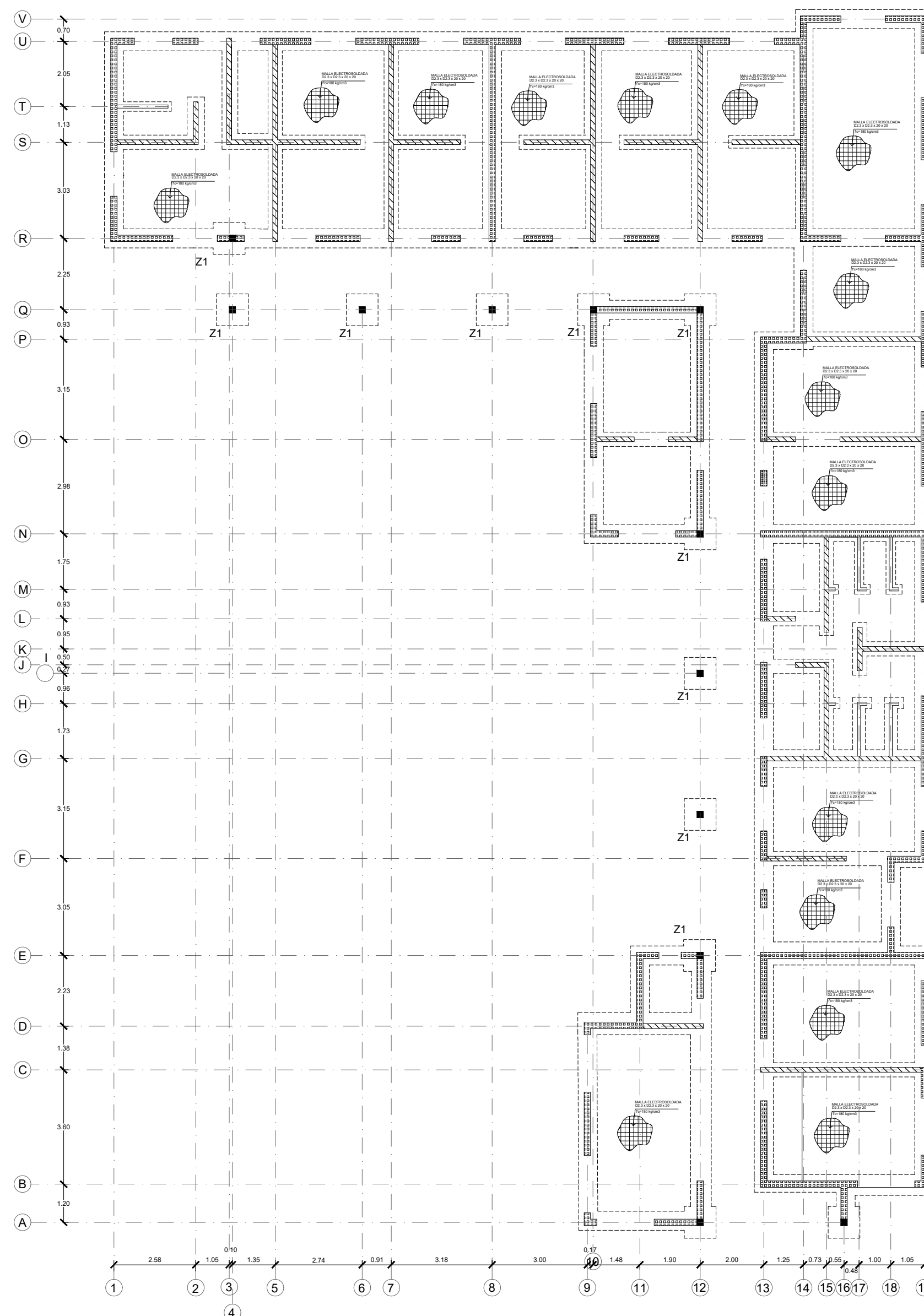

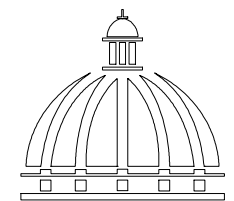

GOBIERNO DE LA
REPÚBLICA DOMINICANA

COMISIÓN PRESIDENCIAL
DE APOYO AL DESARROLLO
PROVINCIAL

Ave. Dr. Delgado, Esq. Moises García,
Gazcue, Sto. Dgo., R.D.
TEL.: (809)-364-2189 | FAX.: (809)- 688-1665
E-Mail: info@cpadp.gob.do

PROYECTO:

CONSTRUCCIÓN DE OFICINAS
GUBERNAMENTALES Y PARQUEO PARA
MANEJO MIGRATORIO EN BAHIA GARCÍA

MUN. LUPERÓN, PROVINCIA PUERTO PLATA
REPÚBLICA DOMINICANA

EQUIPO DE TRABAJO:

DISEÑO ARQUITECTÓNICO
ARQ.

codia 00000

ENC. INGENIERÍA

ING. JUNIOR MARTINEZ

codia 00000

ESTRUCTURAL

ING.

codia 00000

ELÉCTRICO

ING.

codia 00000

HIDRO-SANITARIO

ING.

codia 00000

SELLO DE APROBACIÓN:

FECHA:

CONTENIDO:

DETALLES ESTRUCTURALES

ESCALA:

1:15

JUNIO 2021

NO. PÁGINA:

032

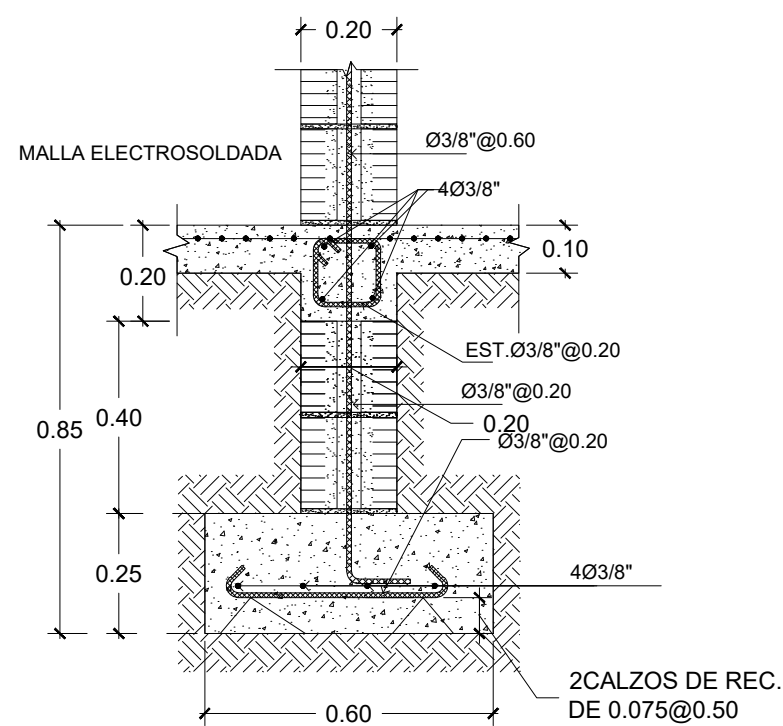

SECCION ZAPATA DE MURO DE 8"
ESC. 1:15

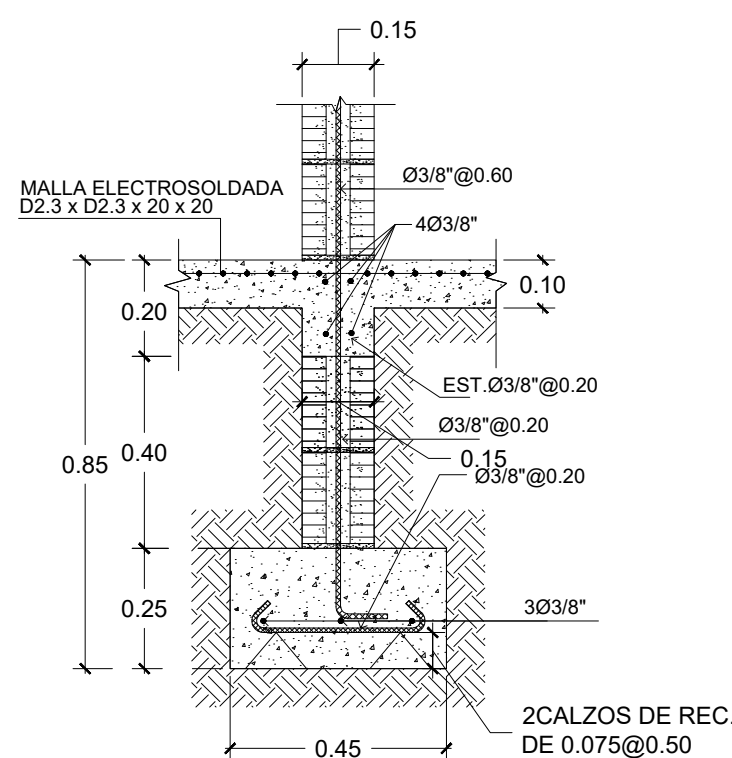

SECCION ZAPATA DE MURO DE 6"
ESC. 1:15

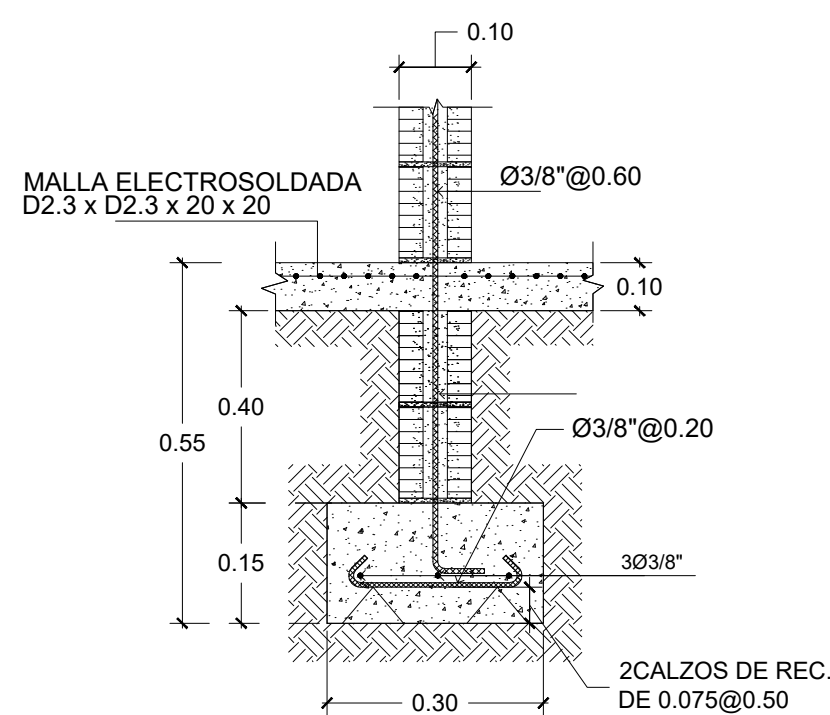

ESC. 1:15

SECCION ZAPATA DE MURO DE 4"
ESC. 1:15

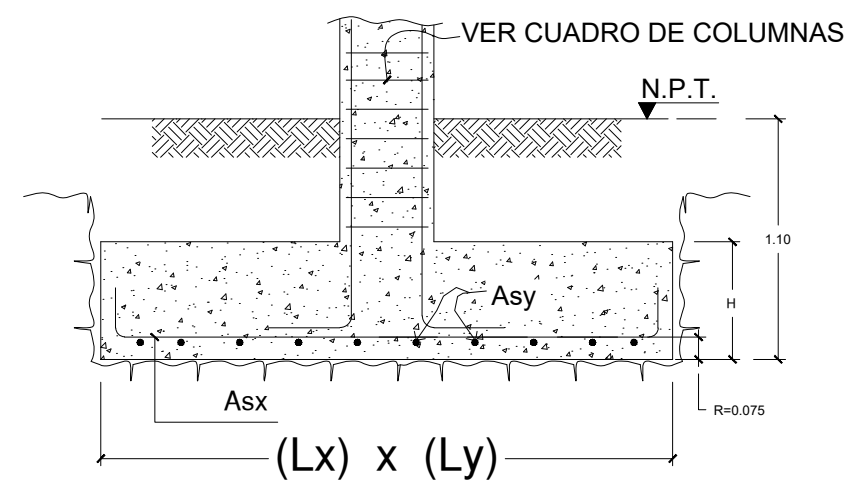

DETALLE GENERAL ZAPATA COLUMNA
ESC. 1:15

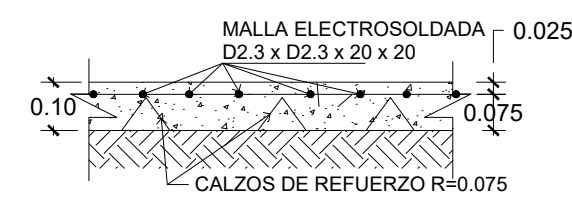

DETALLE
PISO DE HORMIGON
ESC. 1:15

CALIDAD DE LOS MATERIALES

- 1- Concreto:
 $F'c = 210 \text{ Kg/cm}^2$
- 2- Barra de refuerzo corrugado (Varillas)
 $Fy = 4,200 \text{ Kg/cm}^2$ (Grado 60)
- 3- Malla Electrosoldada
 $Fy = 5,600 \text{ Kg/cm}^2$ (Grado 80)
- 4- Bloques de concreto
 $Fb \geq 60 \text{ Kg/cm}^2$
- 5- Mortero en junta
 $F'j \geq 80 \text{ Kg/cm}^2$
- 6- Hormigón en cámara
 $F'cm \geq 120 \text{ Kg/cm}^2$

CALIDAD DE MATERIALES

LONGITUD DE SOLAPE

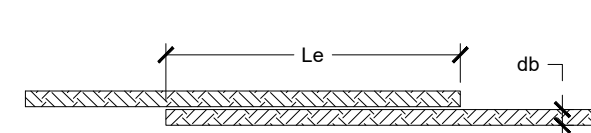

LONG. DE SOLAPE [LS] (CM)

ϕ	210	240	280	350
$\frac{3}{8}$ "	55	50	50	40
$\frac{1}{2}$ "	75	70	65	60
$\frac{3}{4}$ "	110	105	95	85
1"	185	175	160	145

DIAMETRO MINIMO DE DOBLADO

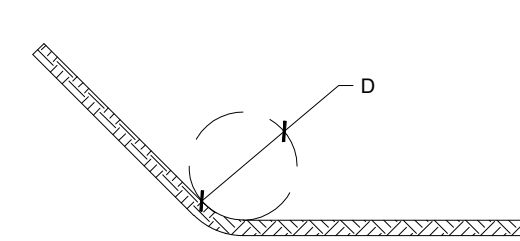

db	D[cm]
3/8"	4
1/2"	5
3/4"	11.50
1"	15.25

GANCHO DE 180°

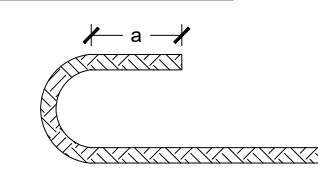

db	a[cm]	b[cm]	c[cm]	r[cm]
3/8"	6.50	12.00	7.00	6.00
1/2"	6.50	15.00	7.50	8.00
3/4"	8.00	25.00	12.00	12.00
1"	11.00	30.00	15.00	16.00

GANCHO DE 90°

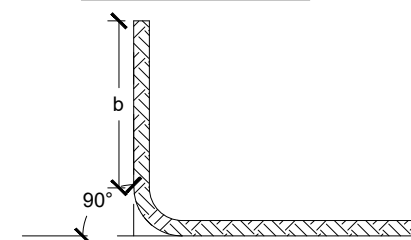

GANCHO DE 135°

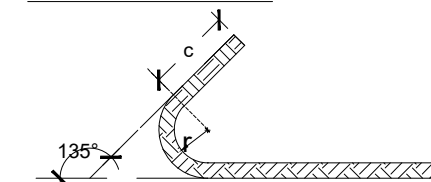

DETALLE DE GANCHOS

ZAPATA	CX	CY	LX	LY	H	ASX	ASY
Z1	0.20	0.20	1.00	1.00	0.30	Ø1/2"@0.20m	Ø1/2"@0.20m

TABLA DE ZAPATAS COLUMNAS

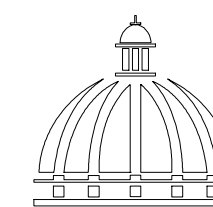

GOBIERNO DE LA
REPÚBLICA DOMINICANA

COMISIÓN PRESIDENCIAL
DE APOYO AL DESARROLLO
PROVINCIAL

Ave. Dr. Delgado, Esq. Moises García,
Gazcue, Sto. Dgo., R.D.
TEL.: (809)-364-2189 | FAX.: (809)- 688-1665
E-Mail: info@cpadp.gob.do

PROYECTO:

CONSTRUCCIÓN DE OFICINAS
GUBERNAMENTALES Y PARQUEO PARA
MANEJO MIGRATORIO EN BAHIA GARCÍA

MUN. LUPERÓN, PROVINCIA PUERTO PLATA
REPÚBLICA DOMINICANA

EQUIPO DE TRABAJO:

DISEÑO ARQUITECTÓNICO
ARQ.

codia 00000

ENC. INGENIERÍA
ING. JUNIOR MARTINEZ

codia 00000

ESTRUCTURAL
ING.

codia 00000

ELÉCTRICO
ING.

codia 00000

HIDRO-SANITARIO
ING.

codia 00000

SELLO DE APROBACIÓN:

FECHA:

CONTENIDO:

PLANTA ESTRUCTURAL DE
ENTREPISO

ESCALA:

1:125

JUNIO 2021

NO. PÁGINA:

033

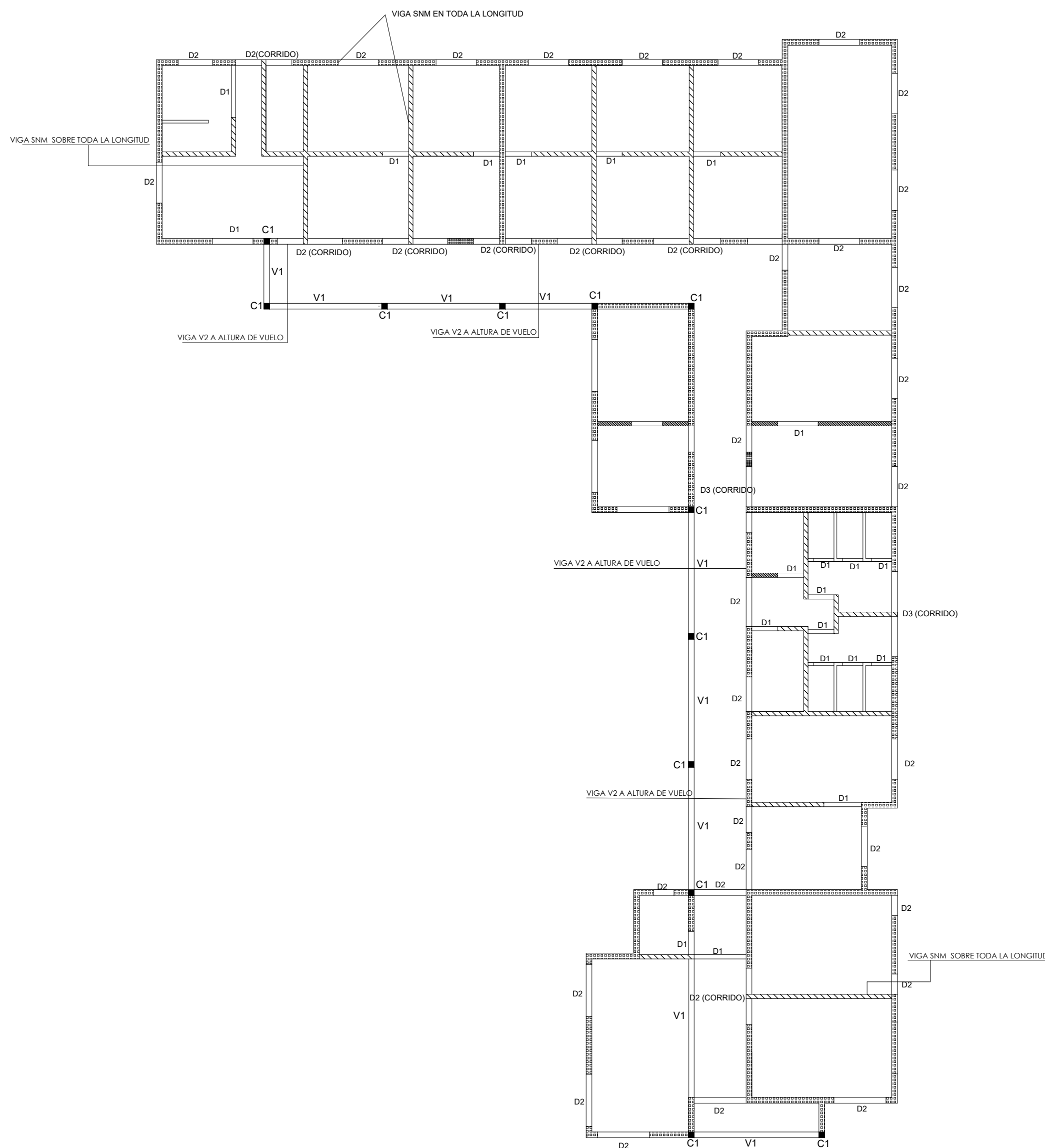

PLANTA ESTRUCTURAL DE ENTREPISO
ESC. 1:125

SIMBOLO	SIGNIFICADO
	MURO DE 20cm
	MURO DE 15cm
	MURO DE 10cm

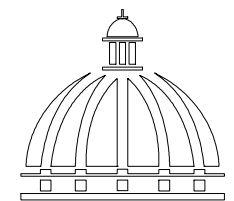

GOBIERNO DE LA
REPÚBLICA DOMINICANA

COMISIÓN PRESIDENCIAL
DE APOYO AL DESARROLLO
PROVINCIAL

Ave. Dr. Delgado, Esq. Moises García,
Gazcue, Sto. Dgo., R.D.
TEL.: (809)-364-2189 | FAX.: (809)- 688-1665
E-Mail: info@cpadp.gob.do

PROYECTO:

CONSTRUCCIÓN DE OFICINAS
GUBERNAMENTALES Y PARQUEO PARA
MANEJO MIGRATORIO EN BAHÍA GARCÍA

MUN. LUPERÓN, PROVINCIA PUERTO PLATA
REPÚBLICA DOMINICANA

EQUIPO DE TRABAJO:

DISEÑO ARQUITECTÓNICO
ARQ.

codia 00000

ENC. INGENIERÍA
ING. JUNIOR MARTINEZ

codia 00000

ESTRUCTURAL

ING.

codia 00000

ELÉCTRICO

ING.

codia 00000

HIDRO-SANITARIO

ING.

codia 00000

SELLO DE APROBACIÓN:

FECHA:

CONTENIDO:

DETALLES ESTRUCTURALES

ESCALA:

1:15

JUNIO 2021

NO. PÁGINA:

035

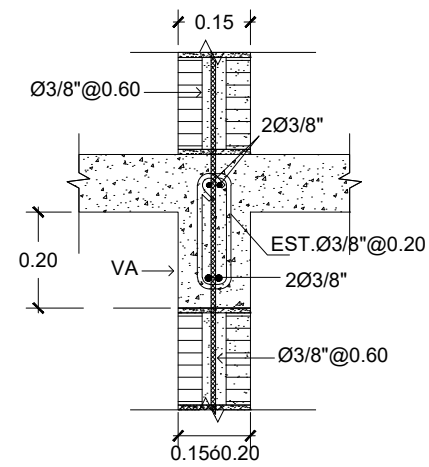

VIGA DE AMARRE SNM
ESC. N/E

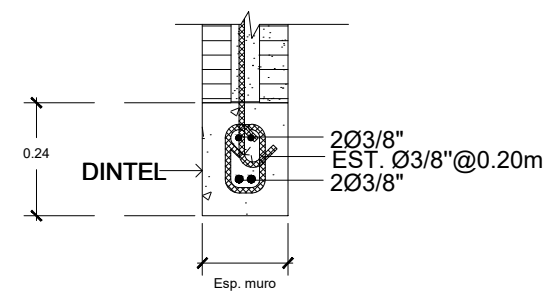

SECCION DINTEL D1
ESC. N/E

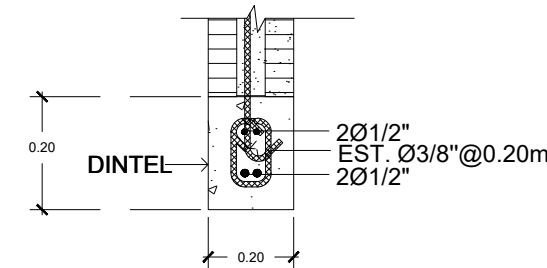

SECCION DINTEL D2
ESC. N/E

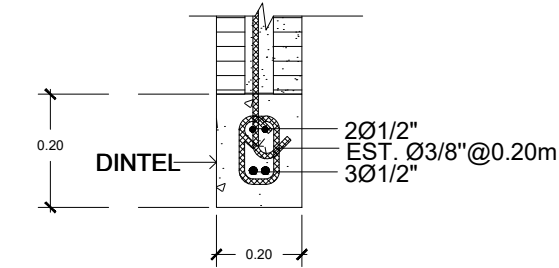

SECCION DINTEL D2
ESC. N/E

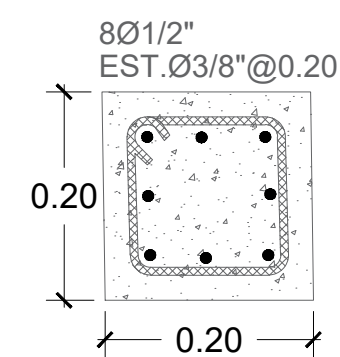

DETALLE DE COLUMNA C1
ESC. N/E

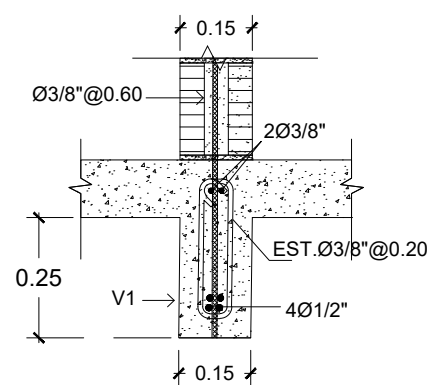

DETALLE DE VIGA V2
ESC. 1:15

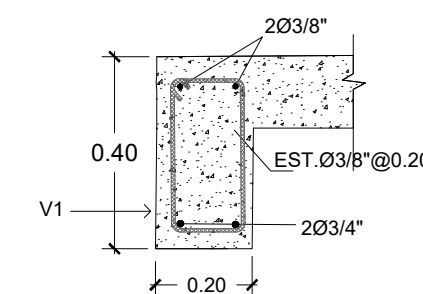

DETALLE DE VIGA V1
ESC. 1:15

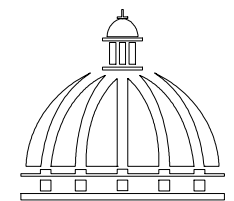

GOBIERNO DE LA
REPÚBLICA DOMINICANA

COMISIÓN PRESIDENCIAL
DE APOYO AL DESARROLLO
PROVINCIAL

Ave. Dr. Delgado, Esq. Moises García,
Gazcue, Sto. Dgo., R.D.
TEL.: (809)-364-2189 | FAX.: (809)- 688-1665
E-Mail: info@cpadp.gob.do

PROYECTO:

CONSTRUCCIÓN DE OFICINAS
GUBERNAMENTALES Y PARQUEO PARA
MANEJO MIGRATORIO EN BAHIA GARCÍA

MUN. LUPERÓN, PROVINCIA PUERTO PLATA
REPÚBLICA DOMINICANA

EQUIPO DE TRABAJO:

DISEÑO ARQUITECTÓNICO
ARQ.

codia 00000

ENC. INGENIERÍA
ING. JUNIOR MARTINEZ
codia 00000

ESTRUCTURAL
ING.
codia 00000

ELÉCTRICO
ING.
codia 00000

HIDRO-SANITARIO
ING.
codia 00000

SELLO DE APROBACIÓN:

FECHA: _____

CONTENIDO:
DETALLES ESTRUCTURALES

ESCALA:
1:15

JUNIO 2021

NO. PÁGINA:

036

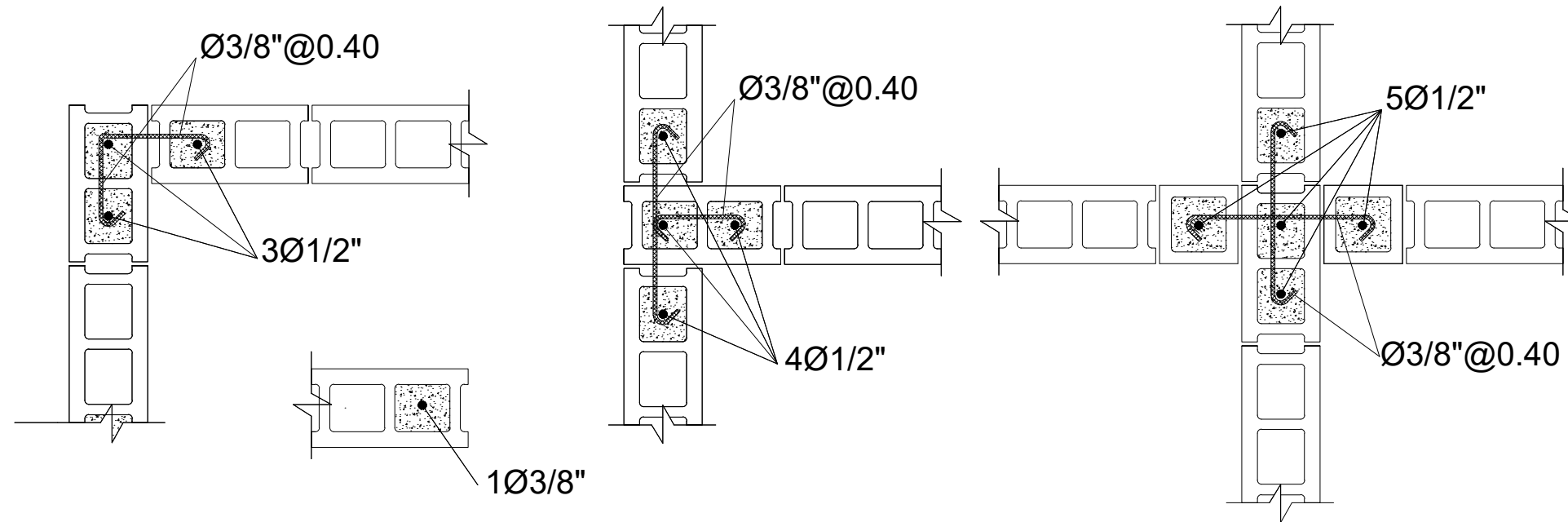

DETALLE INTERSECCIONES DE MURO
ESC. N/E

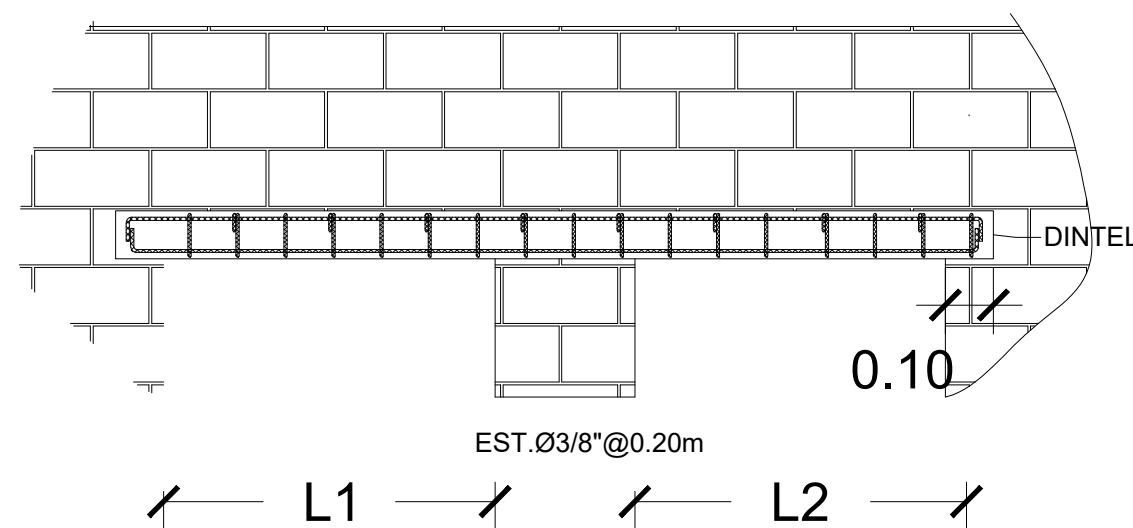

SECCIÓN LONGITUDINAL DINTEL CORRIDO (DC)
ARMADO SEGÚN ESPECIFIQUE

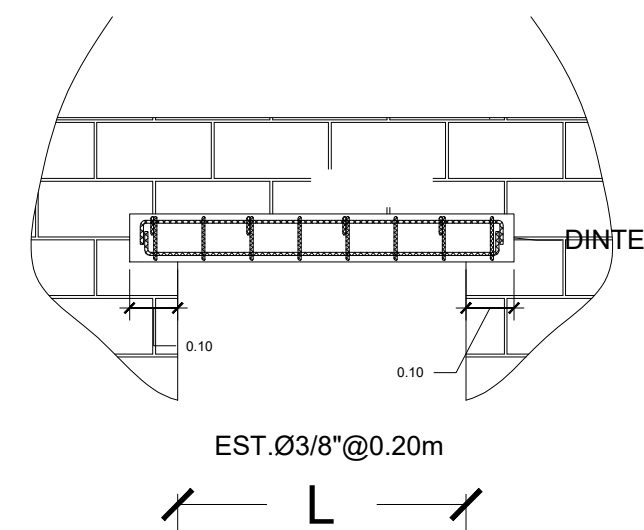

SECCIÓN LONGITUDINAL DINTEL
ARMADO SEGÚN ESPECIFIQUE

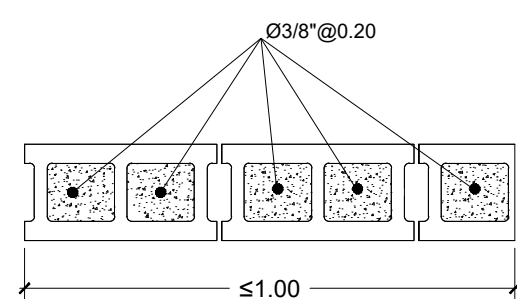

DETALLE ARMADO DE MUROS DE
LONGITUD IGUAL O MENOR A 1.00 M

ESC: 1:15

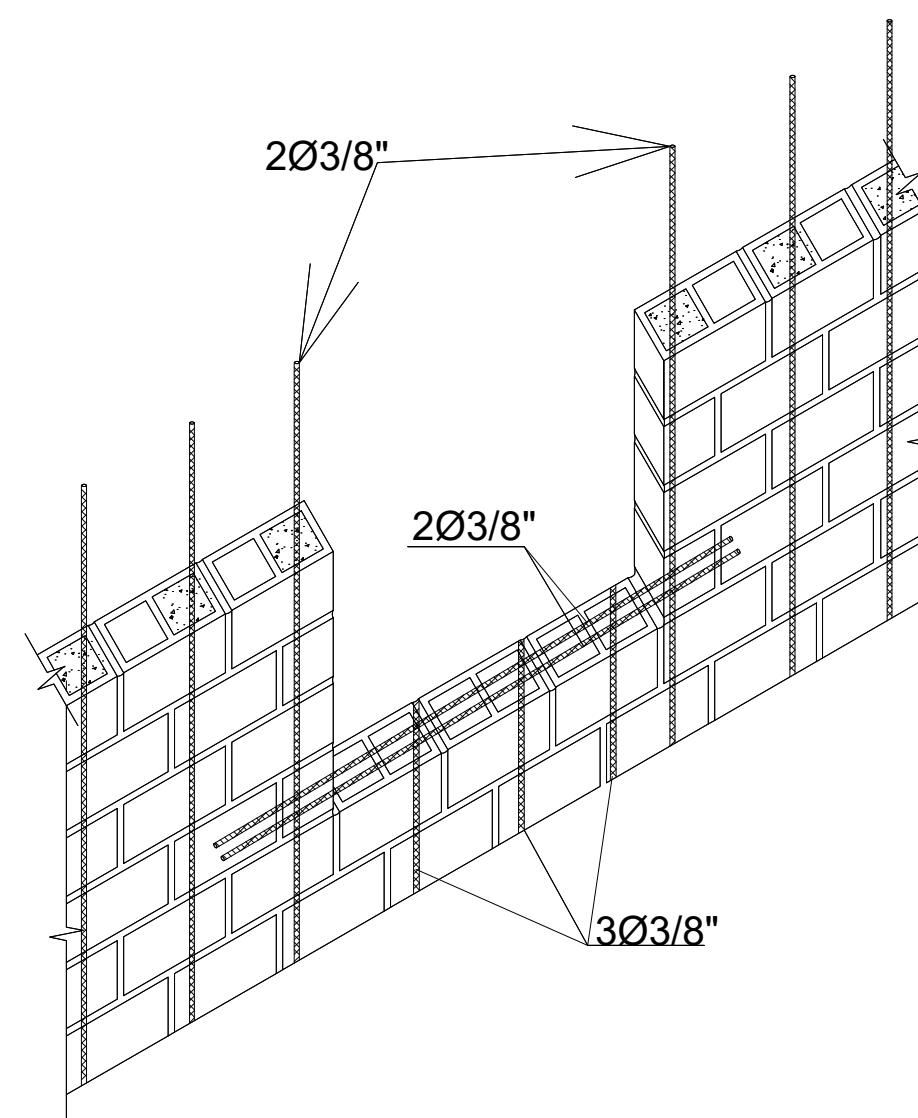

DETALLE REFUERZO APERTURA VENTANA
ESC. N/E



NOTA:

- 1) ACERO NO ESPECIFICADO EN LOSA SERA $\phi \frac{3}{8}$ @ 0.25
- 2) ACERO POR TEMPERATURA $\phi \frac{3}{8}$ @ 0.28 EN VUELO Y OTRA AREA ESPECIFICADA
- 3) ESPESOR GENERAL DE LOSA 0.12 m salvo indicación Contraria.
- 4) TIPO DE TERRENO (Asumido):
 - ESFUEZO DEL TERRENO = 2.0 kg/cm²
 - TIPO DE SUELO C
 - DISEÑO CONSIDERADO EN CAMPO LEJANO A FALLA

LOSA	ESPESOR (m)	TIPO
L1	0.15	MI
L2	0.15	MI
L3	0.15	MI
L4	0.15	MI
L5	0.15	MI
L6	0.15	MI
L7	0.15	MP
L8	0.15	MP
L9	0.15	MP
L10	0.15	MP
L11	0.15	MI
L12	0.15	MI
L13	0.15	MI
L14	0.15	MI
L15	0.15	MI
L16	0.15	MI
L17	0.15	MI
L18	0.15	MI
L19	0.15	MP
L20	0.12	MI
L21	0.12	MI
L22	0.15	MP
L23	0.15	MP
L24	0.12	MP

MP-Losa Maciza Plana
MI-Losa Maciza Inclined

○ TABLA ESPESOR DE LOSA

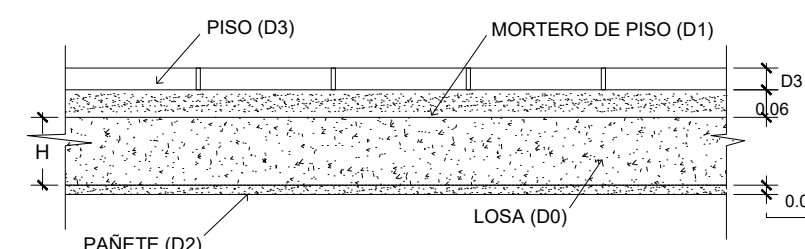

○ DETALLE SECCION DE LOSA MACIZA
ESC. N/E

NOTA:

- 1) CARGAS DE SERVICIOS.
- 1-A) CARGAS MUERTAS.
 - D0 = PESO PROPIO = 0.12m X 2400 Kg/m³
 - D0 = 288 Kg/m²
 - D1 = 0.06 m X 2100 Kg/m³
 - D1 = 126 Kg/m²
 - D2 = 0.02 m X 2100 Kg/m³ = 42 Kg/m²
 - D3 = 20 Kg/m²
- 1-B) CARGAS VIVAS
 - L1- HABITACIONES, PASILLO Y ESTAR
 - L2- BALCONES Y ESCALERAS
 - L1 = 200 Kg/m²
 - L2 = 400 Kg/m²

○ TABLA DE CARGAS LOSA

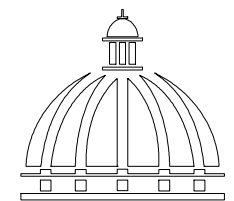

GOBIERNO DE LA
REPÚBLICA DOMINICANA

COMISIÓN PRESIDENCIAL
DE APOYO AL DESARROLLO
PROVINCIAL

Ave. Dr. Delgado, Esq. Moises García,
Gazcue, Sto. Dgo., R.D.
TEL.: (809)-364-2189 | FAX.: (809)- 688-1665
E-Mail: info@cpadp.gob.do

PROYECTO:

CONSTRUCCIÓN DE OFICINAS
GUBERNAMENTALES Y PARQUEO PARA
MANEJO MIGRATORIO EN BAHIA GARCÍA

MUN. LUPERÓN, PROVINCIA PUERTO PLATA
REPÚBLICA DOMINICANA

EQUIPO DE TRABAJO:

DISEÑO ARQUITECTÓNICO
ARQ.

codia 00000

ENC. INGENIERÍA
ING. JUNIOR MARTINEZ
codia 00000

ESTRUCTURAL
ING.
codia 00000

ELÉCTRICO
ING.
codia 00000

HIDRO-SANITARIO
ING.
codia 00000

SELLO DE APROBACIÓN:

FECHA:

CONTENIDO:

PLANTA ESTRUCTURAL DE
ENTREPISO

ESCALA:

1:125

JUNIO 2021

NO. PÁGINA:

037

PLANTA ESTRUCTURAL DE TECHO
ESC. 1:125