

PROYECTO:

“CONSTRUCCIÓN DEL CAMPO DE BEISBOL ANSONIA”

AZUA, PROVINCIA AZUA, RD

JUNIO 2021

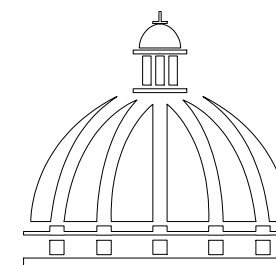

**GOBIERNO DE LA
REPÚBLICA DOMINICANA**

COMISIÓN PRESIDENCIAL
DE APOYO AL DESARROLLO
PROVINCIAL

COMISION PRESIDENCIAL DE APOYO
AL DESARROLLO PROVINCIAL
CPADP

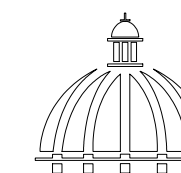

GOBIERNO DE LA
REPÚBLICA DOMINICANA

Ave. Dr. Delgado, Esq. Moisés García,
Gazcue, Sta. Dgo., R.D.
TEL.: (809)-364-2189 | FAX.: (809)- 688-1665
E-Mail: info@cpadp.gob.do

PROYECTO:

**CONSTRUCCIÓN DEL CAMPO DE
BEISBOL ANSONIA**
AZUA, PROVINCIA AZUA
Republica Dominicana

EQUIPO DE TRABAJO:

DISEÑO ARQUITECTONICO
ARQ. Mariel E. Montilla P.
codia 00000

ENC. INGENIERIA
ING. JUNIOR MARTINEZ
codia 00000

ESTRUCTURAL
ING.
codia 00000

ELECTRICO
ING.
codia 00000

HIDRO-SANITARIO
ING.
codia 00000

SELLO DE APROBACION

FECHA

CONTENIDO:

PLANTA CURVAS DE NIVEL

ESCALA:
1:600

ESCALA: 1:600 JUNIO 2021

NO. PAGINA:

001

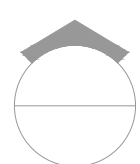
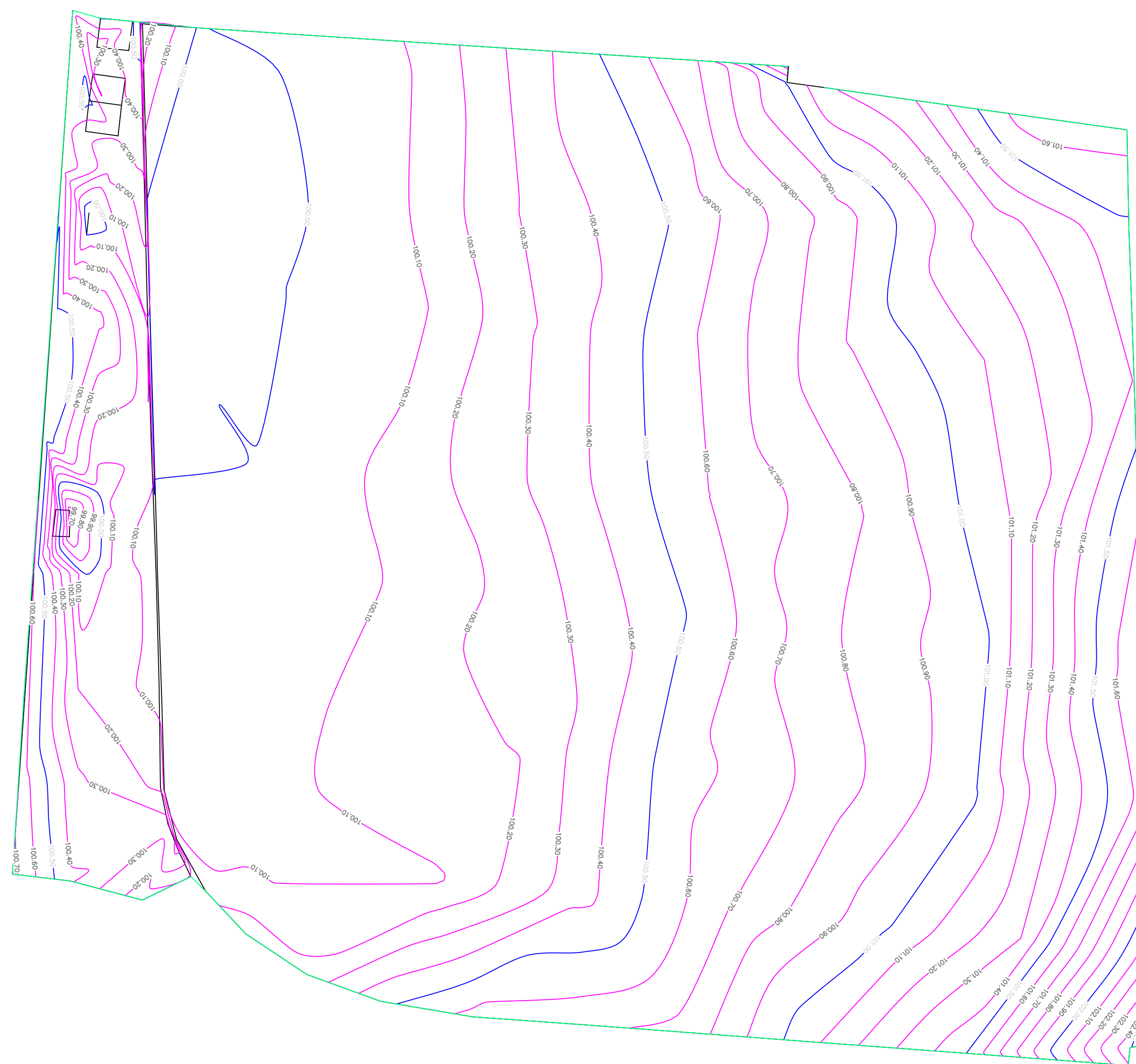

PLANTA CURVAS DE NIVEL

ESC. 1:600

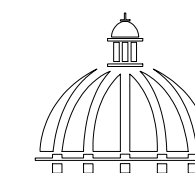

PROYECTO:

**CONSTRUCCIÓN DEL CAMPO DE
BEISBOL ANSONIA**
AZUA, PROVINCIA AZUA
Republica Dominicana

EQUIPO DE TRABAJO:

DISEÑO ARQUITECTONICO
ARQ. Mariel E. Montilla P.
codia 00000

ENC. INGENIERIA
ING. JUNIOR MARTINEZ
codia 00000

ESTRUCTURAL
ING.
codia 00000

ELECTRICO
ING.
codia 00000

HIDRO-SANITARIO
ING.
codia 00000

SELLO DE APROBACION

FECHA

CONTENIDO:

**PLANTA DE CONJUNTO SOBRE
CURVAS DE NIVEL**

ESCALA:
1:600

ESCALA: 1:600 JUNIO 2021

NO. PAGINA:

002

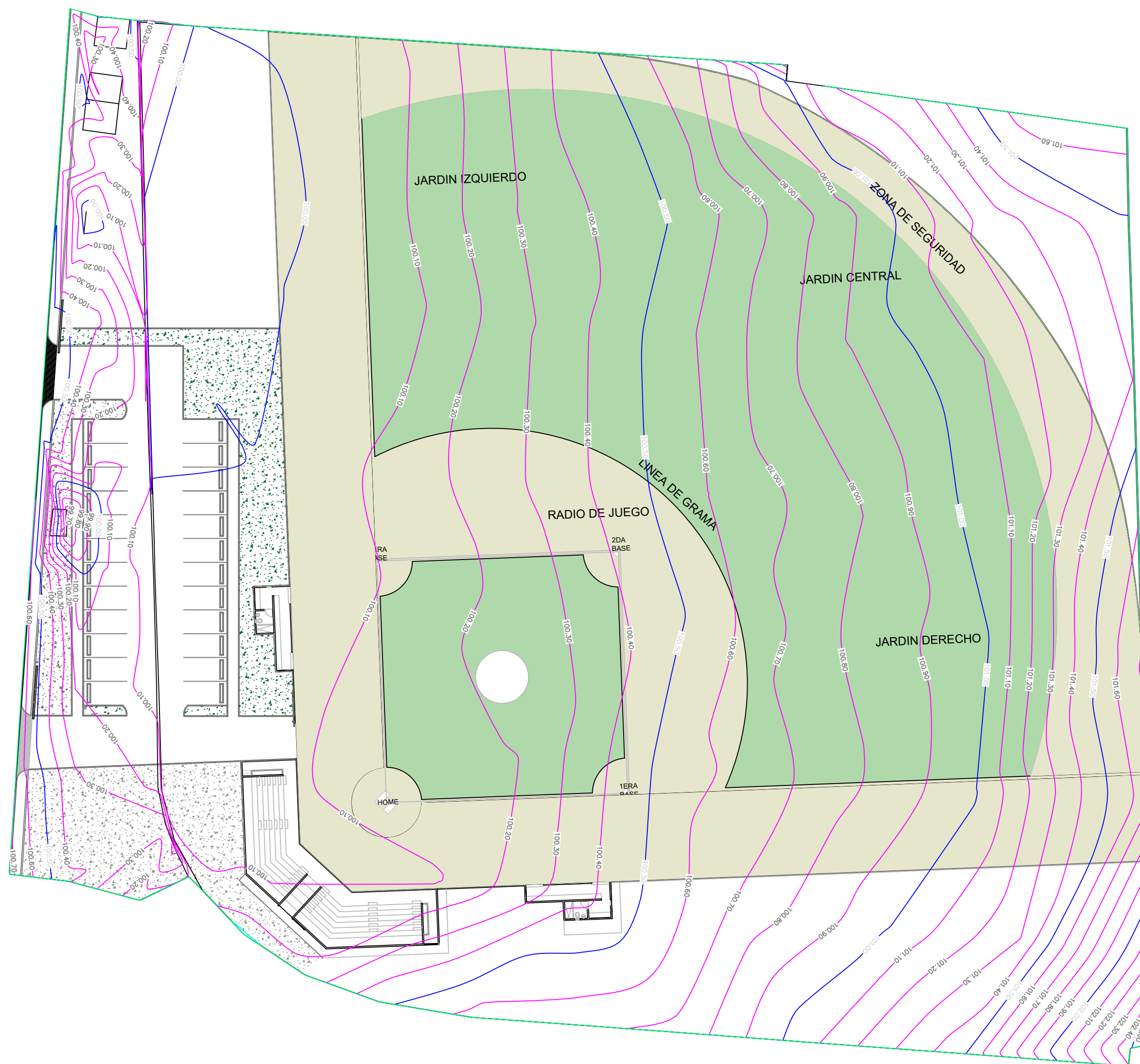

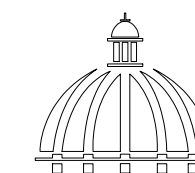

PROYECTO:

**CONSTRUCCIÓN DEL CAMPO DE
BEISBOL ANSONIA**
AZUA, PROVINCIA AZUA
Republica Dominicana

EQUIPO DE TRABAJO:

DISEÑO ARQUITECTONICO
ARQ. Mariel E. Montilla P.
codia 00000

ENC. INGENIERIA
ING. JUNIOR MARTINEZ
codia 00000

ESTRUCTURAL
ING.
codia 00000

ELECTRICO
ING.
codia 00000

HIDRO-SANITARIO
ING.
codia 00000

SELLO DE APROBACION

FECHA

CONTENIDO:

**PLANTA ARQUITECTONICA DE
CONJUNTO**

ESCALA:
1:600

ESCALA: 1:600 JUNIO 2021

NO. PAGINA:

003

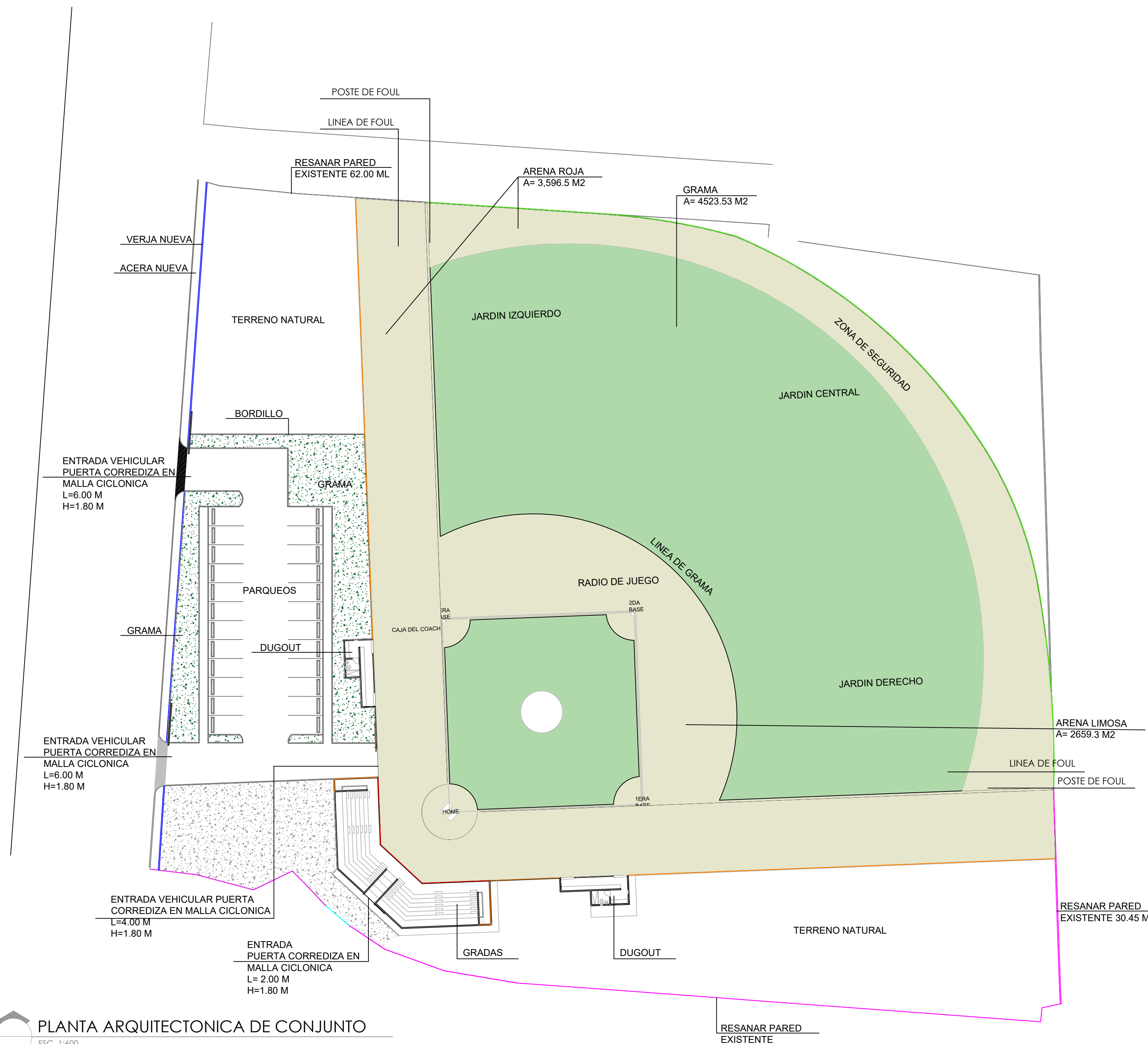

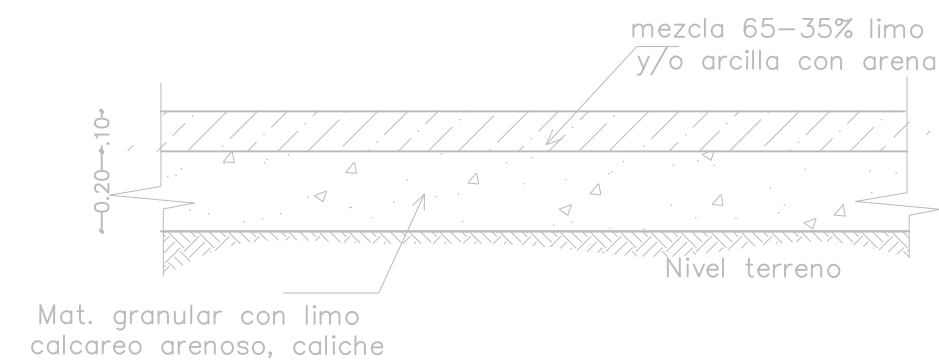
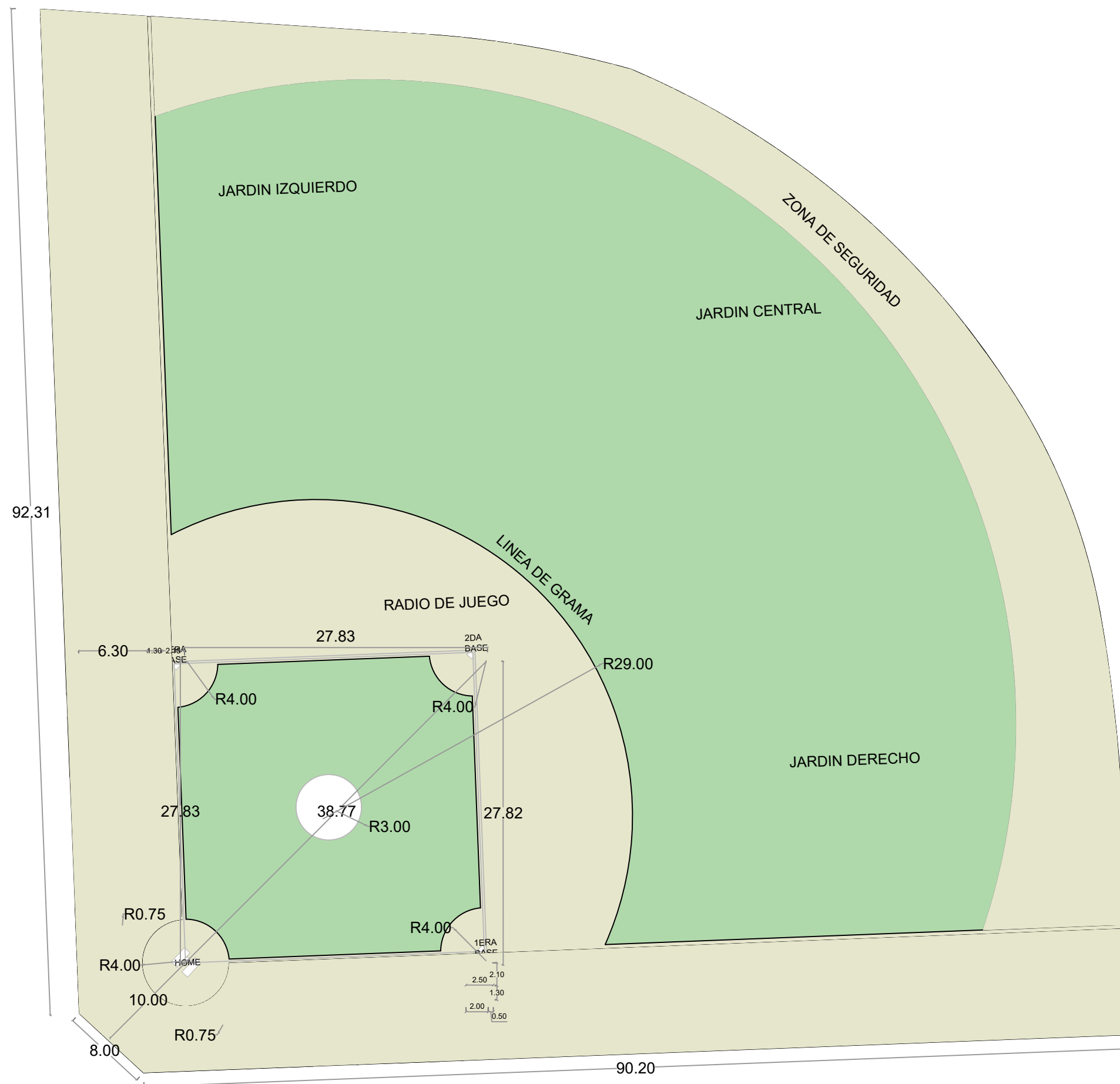

Det. Terreno Media Luna

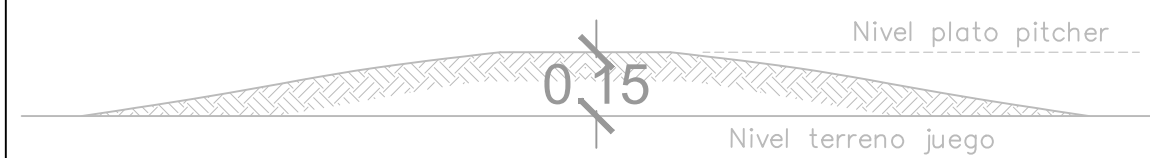

Det. Placa Lanzador

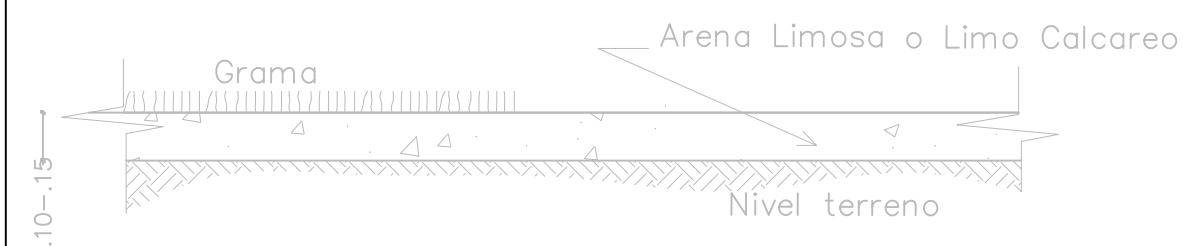

Det. Terreno Cuadro Int. y jardines (no incluye media luna)

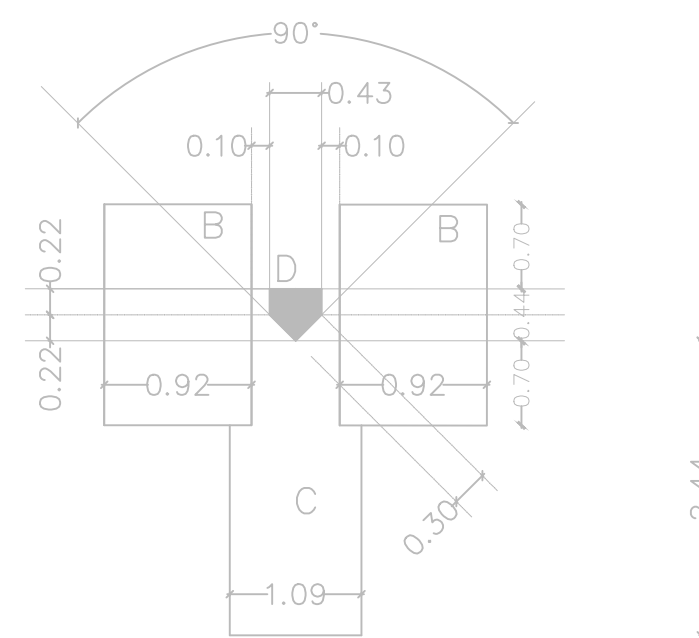

Trazado

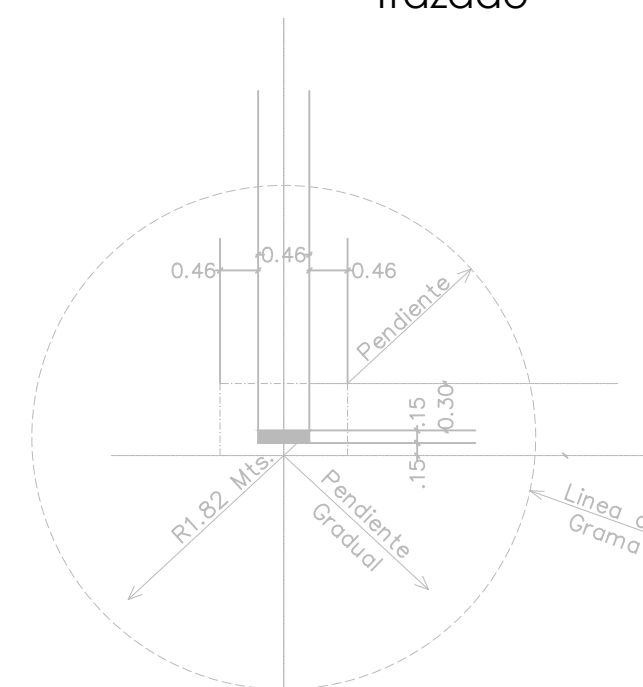

Trazado Lanzador

COMISION PRESIDENCIAL DE APOYO AL DESARROLLO PROVINCIAL CPADP

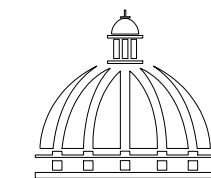

GOBIERNO DE LA REPUBLICA DOMINICANA

Ave. Dr. Delgado, Esq. Moises Garcia, Gazcue, Sta. Dgo., R.D.
TEL.: (809)-364-2189 | FAX.: (809)- 688-1665
E-Mail: info@cpadp.gob.do

PROYECTO:

CONSTRUCCIÓN DEL CAMPO DE BEISBOL ANSONIA
AZUA, PROVINCIA AZUA
Republica Dominicana

EQUIPO DE TRABAJO:

DISEÑO ARQUITECTONICO
ARQ. Mariel E. Montilla P.
codia 00000

ENC. INGENIERIA
ING. JUNIOR MARTINEZ
codia 00000

ESTRUCTURAL
ING. codia 00000

ELECTRICO
ING. codia 00000

HIDRO-SANITARIO
ING. codia 00000

SELLO DE APROBACION

FECHA

CONTENIDO:

PLANTA DIMENSIONADA DE AREA DE JUEGO Y DETALLES

ESCALA: **1:600**

ESCALA: 1:600 JUNIO 2021

NO. PAGINA:

005

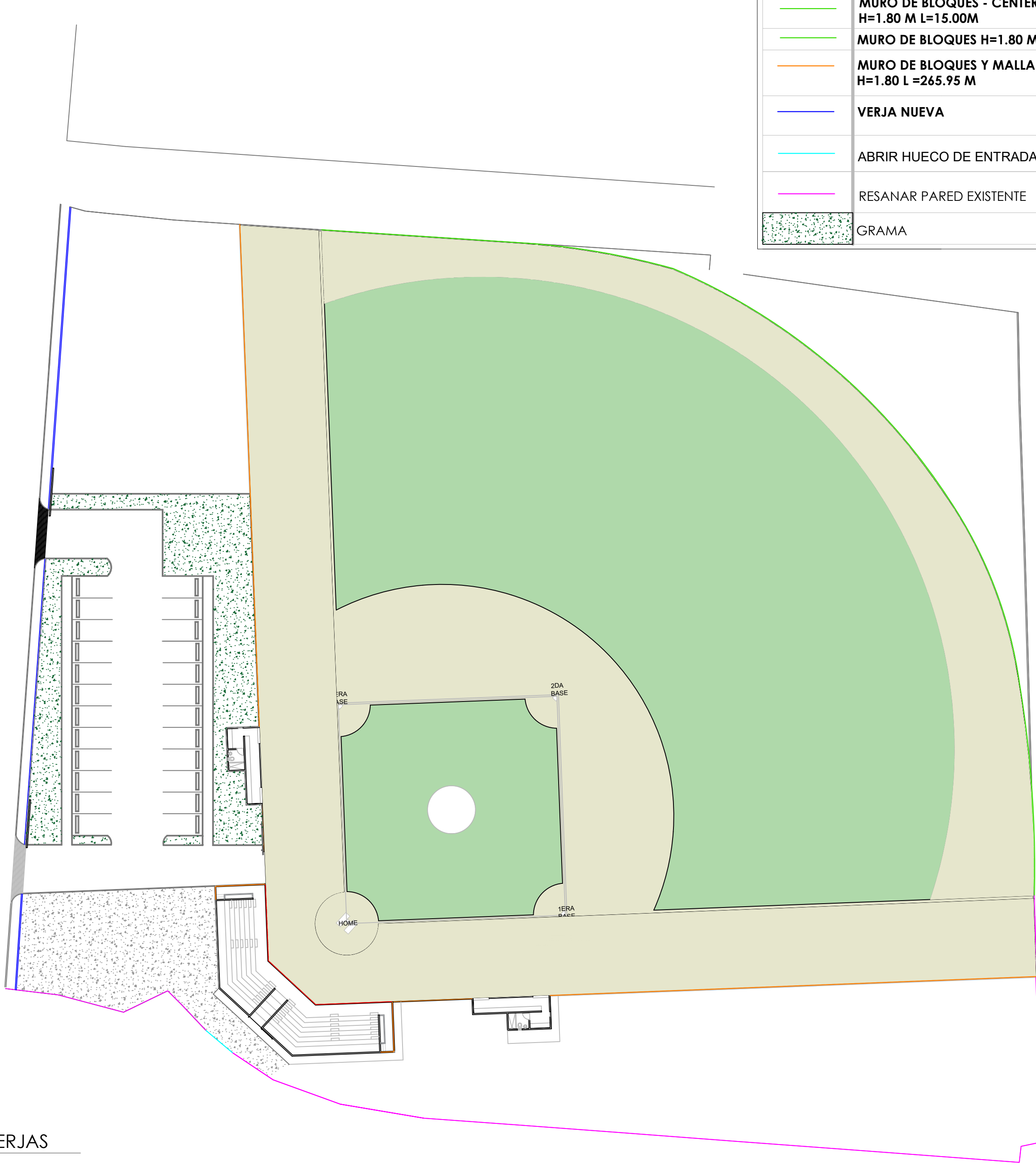

LEYENDA DE MURO	
	BACKSTOP H=5.40M L= 27.20 M
	MURO DE BLOQUES - CENTER FIELD H=1.80 M L=15.00M
	MURO DE BLOQUES H=1.80 M L=180.98M
	MURO DE BLOQUES Y MALLA CICLÓNICA H=1.80 L =265.95 M
	VERJA NUEVA
	ABRIR HUECO DE ENTRADA
	RESANAR PARED EXISTENTE
	GRAMA

**COMISION PRESIDENCIAL DE APOYO
AL DESARROLLO PROVINCIAL
CPADP**



**GOBIERNO DE LA
REPÚBLICA DOMINICANA**

Ave. Dr. Delgado, Esq. Moises Garcia,
Gazcue, Sto. Dgo., R.D.
TEL.: (809)-364-2189 | FAX.: (809)- 688-1665
E-Mail: info@cpadp.gob.do

PROYECTO:
**CONSTRUCCIÓN DEL CAMPO DE
BEISBOL ANSONIA**
AZUA, PROVINCIA AZUA
Republica Dominicana

EQUIPO DE TRABAJO:

DISEÑO ARQUITECTONICO
ARQ. Mariel E. Montilla P.
codia 00000

ENC. INGENIERIA
ING. JUNIOR MARTINEZ
codia 00000

ESTRUCTURAL
ING. _____
codia 00000

ELECTRICO
ING. _____
codia 00000

HIDRO-SANITARIO
ING. _____
codia 00000

SELLO DE APROBACION

FECHA _____

CONTENIDO:
PLANTA DETALLE DE VERJAS

ESCALA:
1:600

ESCALA: 1:600 JUNIO 2021

NO. PAGINA:
006

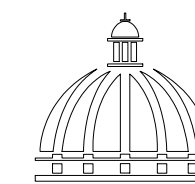

PROYECTO:

**CONSTRUCCIÓN DEL CAMPO DE
BEISBOL ANSONIA**
AZUA, PROVINCIA AZUA
Republica Dominicana

EQUIPO DE TRABAJO:

DISEÑO ARQUITECTONICO
ARQ. Mariel E. Montilla P.
codia 00000

ENC. INGENIERIA
ING. JUNIOR MARTINEZ
codia 00000

ESTRUCTURAL
ING.
codia 00000

ELECTRICO
ING.
codia 00000

HIDRO-SANITARIO
ING.
codia 00000

SELLO DE APROBACION

FECHA

CONTENIDO:

DETALLES DE VERJA

ESCALA: **1:700**

ESCALA: 1:600 JUNIO 2021

NO. PAGINA:

007

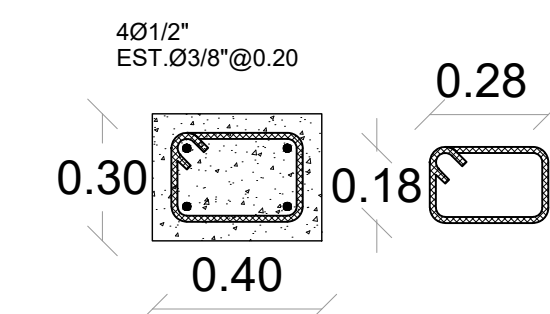

SECCION COLUMNA CA
Columna de amarre @ 3m
Esc. 1:50

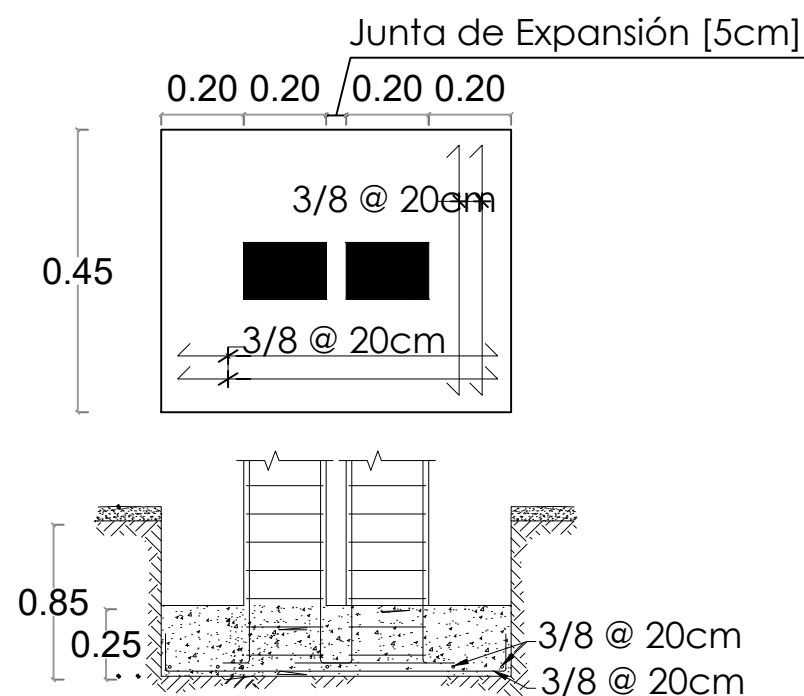

DETALLE ZAPATA COLUMNA EN JUNTA DE EXPANSIÓN
Una junta de expansión c/18m (cada 6 col. de amarre)

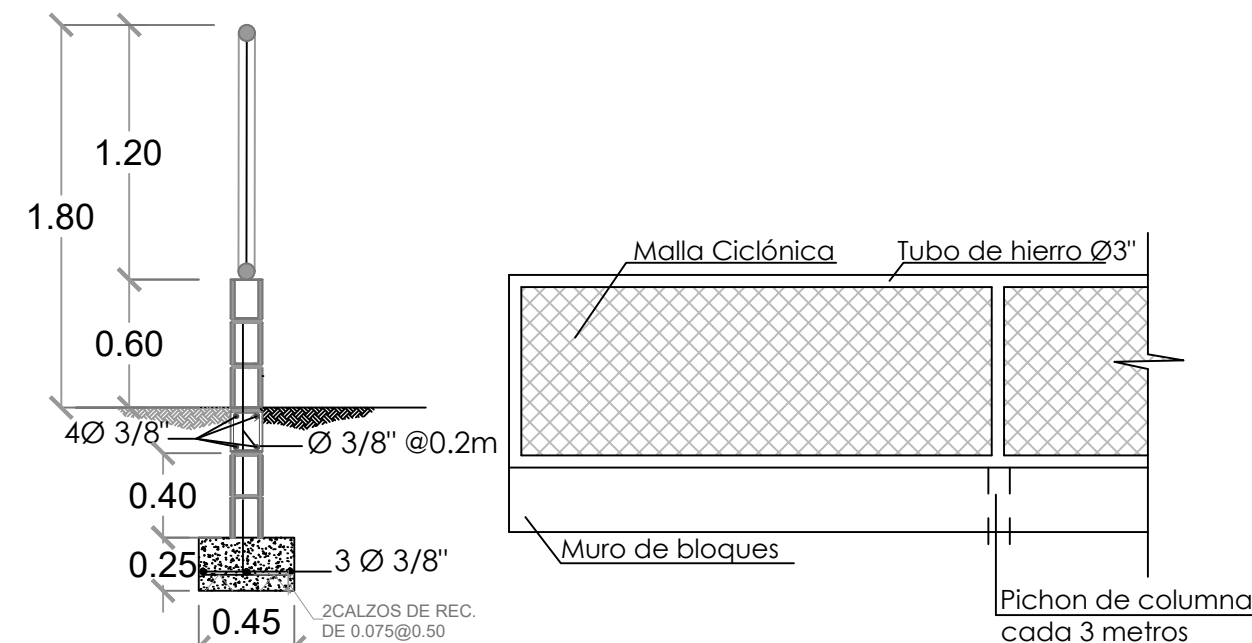

MURO DE BLOQUES Y MALLA CICLÓNICA
H=1.80 M L= 151.50 M

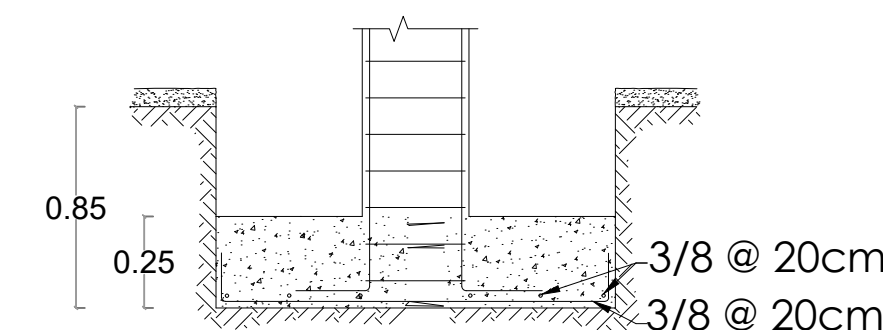
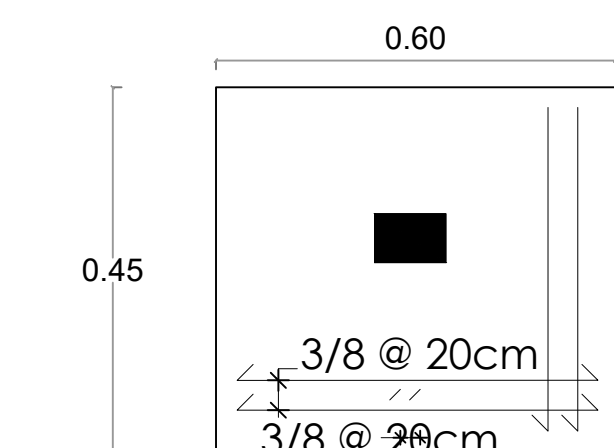

DETALLE ZAPATA COLUMNA CA
DETALLE ZAPATA COLUMNA CA

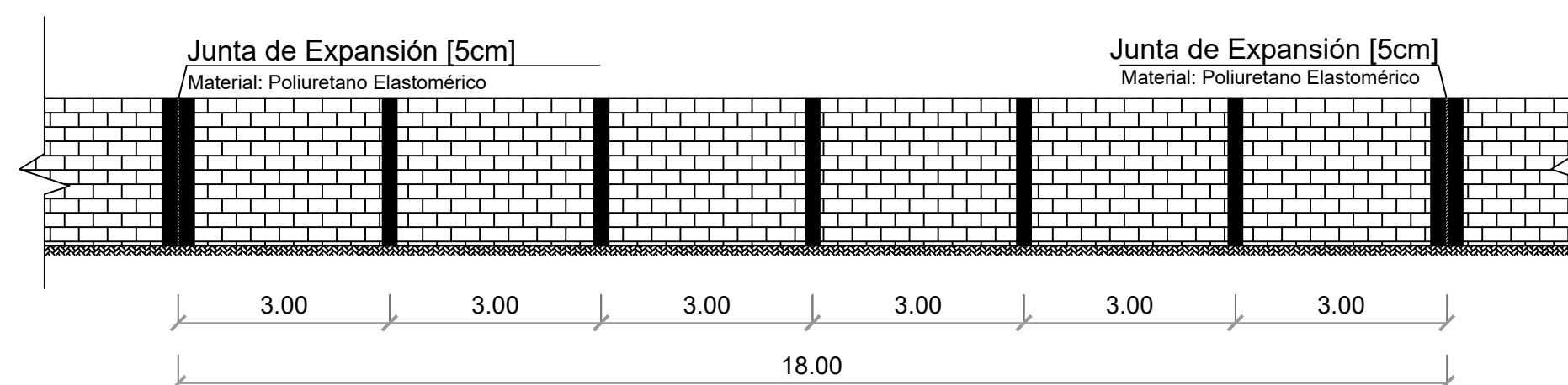

ELEVACIÓN VERJA DE BLOQUES C/ JUNTA DE EXPANSIÓN
Una junta de expansión c/18m (cada 6 col. de amarre)

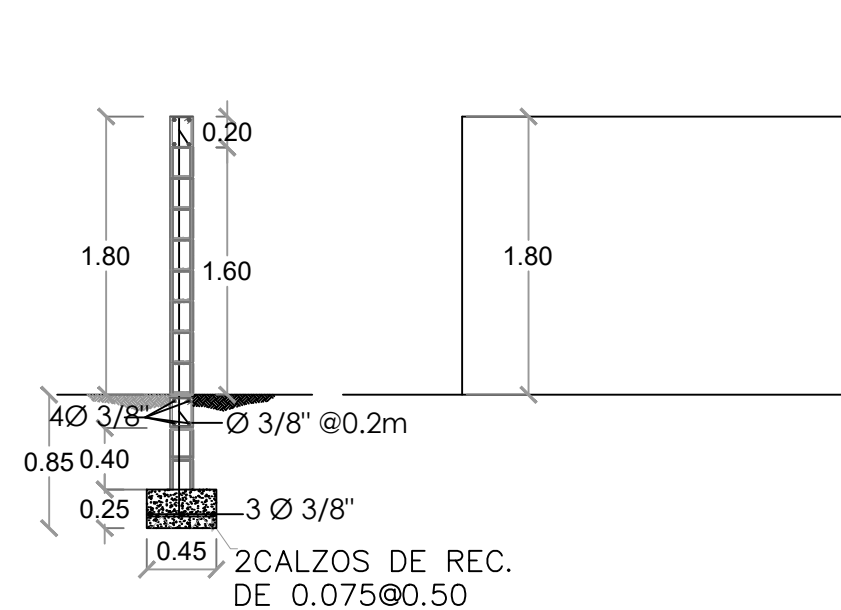

MURO DE BLOQUES H=1.80 M L= 137.30 M

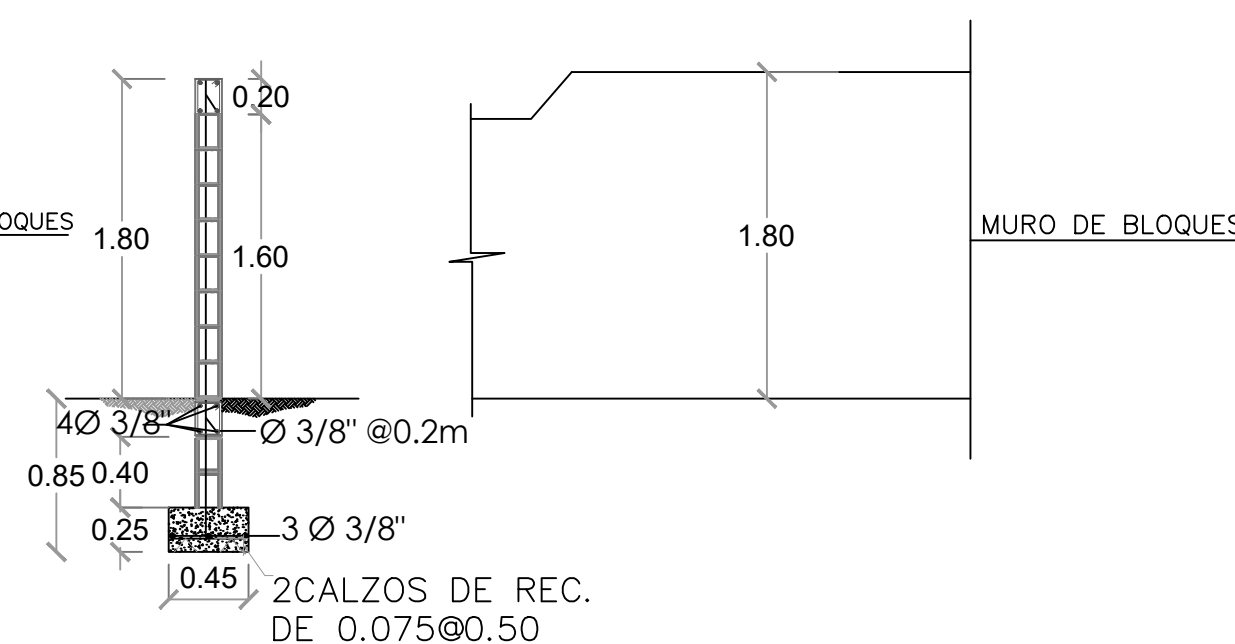

MURO DE BLOQUES - CENTER FIELD H=1.80 M L= 15.00 M

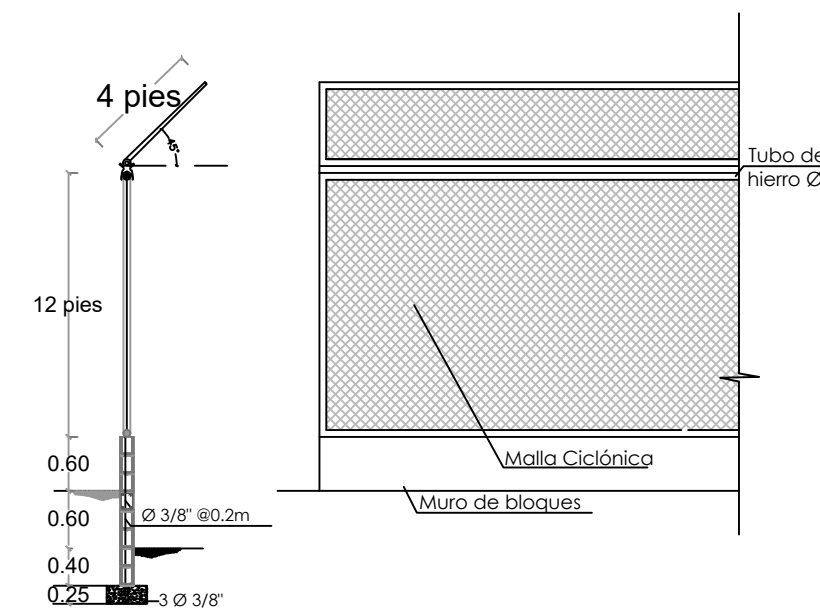

BACKSTOP H=5.40M L= 23.80 M

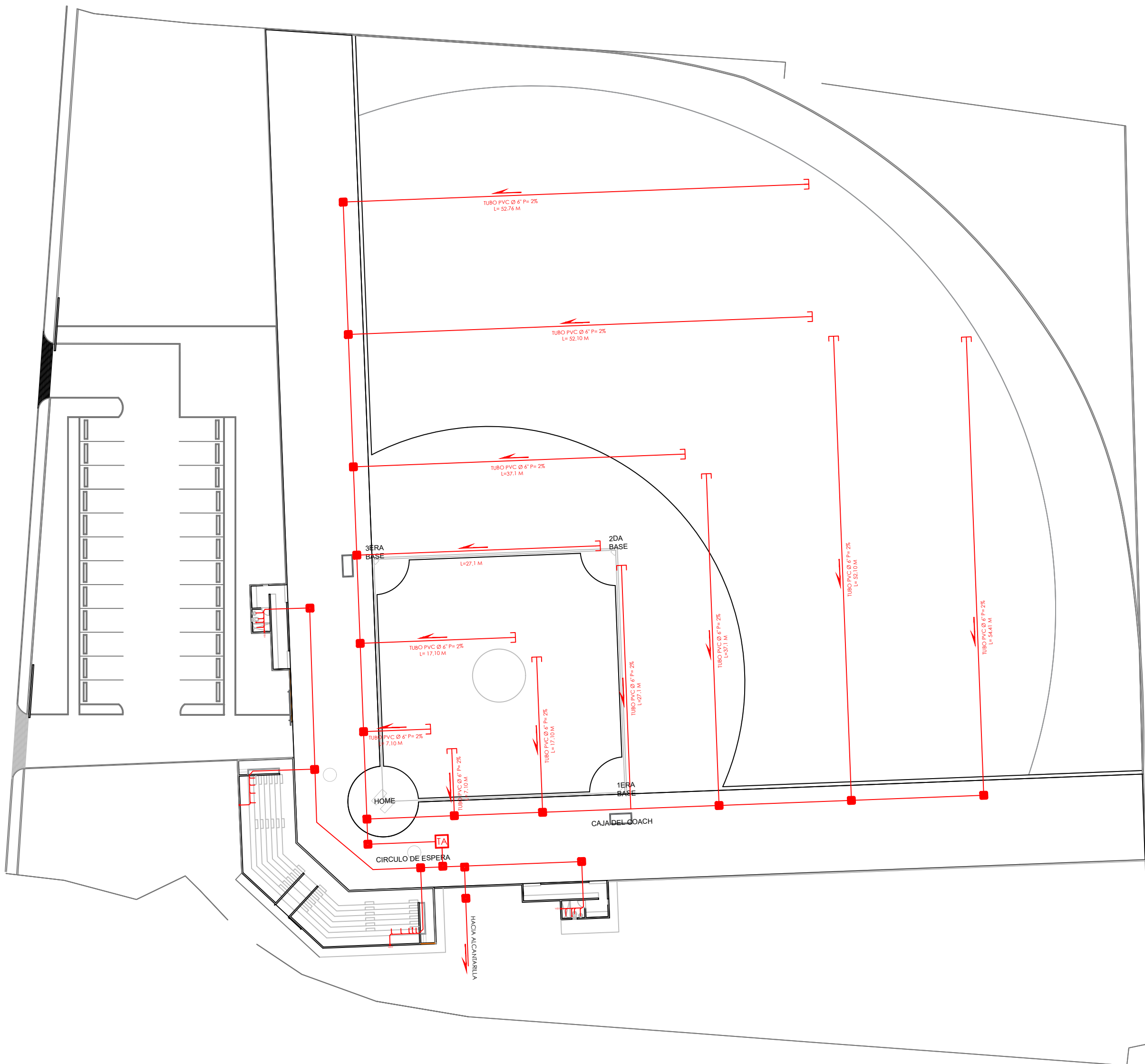

PLANTA INSTALACIONES SANITARIAS - AGUAS NEGRAS
ESC. 1:600

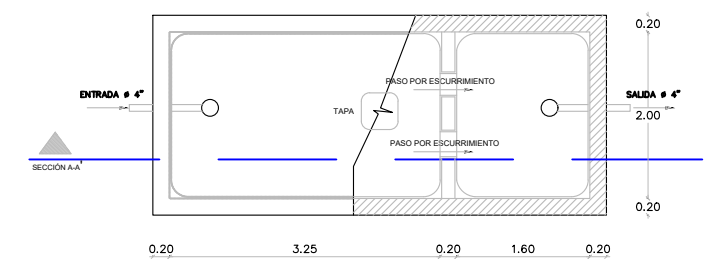

PLANTA

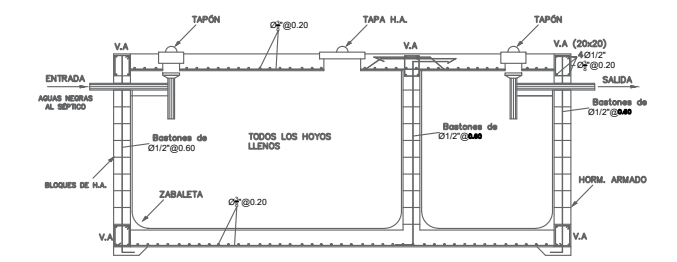

SECCIÓN A-A

DETALLE REGISTRO

DETALLE TRAMPA DE ARENA

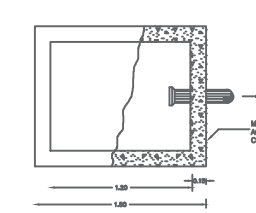

PLANTA

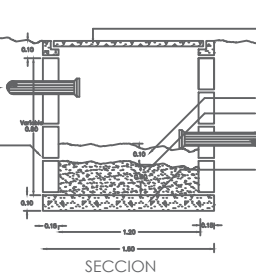

SECCIÓN

PLANTA

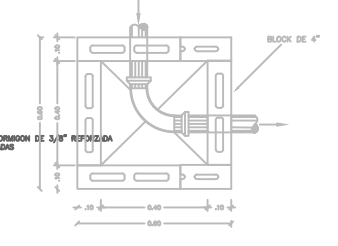

PLANTA

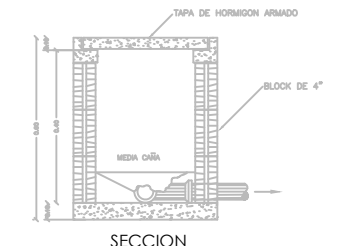

SECCIÓN

DRENAJE CANALES RECOLECTORES DE AGUA PLUVIAL TERRENO DE JUEGO

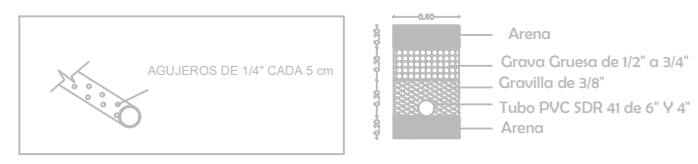

- NOTA
- TODAS LAS TUBERIAS A USAR EN LOS SISTEMAS DE DESAGUES DE AGUA POTABLE, AGUAS NEGRAS Y PLUVIAL SERAN DE P.V.C
 - LA PENDIENTE DE LAS TUBERIAS DEL SISTEMA DE DESAGUE DE AGUAS NEGRAS SERAN DE 2%
 - LAS TUBERIAS DE VENTILACION SUBIRAN 0.30 M SOBRE EL NIVEL DE TECHO
 - TUBERIA DE DRENAJE PLUVIAL PARA EL TERRENO DE JUEGO, TUBO DE 6" Y 8" PVC SDR 41
 - LAS TUBERIAS DE DRENAJE PLUVIAL SERAN RECUBIERTAS CON UNA MALLA GEOTEXTIL.

LEYENDA SANITARIA					
SIMBOLO	ABREV.	DESCRIPCION	SIMBOLO	ABREV.	DESCRIPCION
	R	INODORO		R	REGISTRO
	Lm	LAVAMANOS		L	TUBERIA
	D	DUCHA		TA	TRAMPA DE ARENA
	Fr	FREGADERO		CS	CAMARA SEPTICA

COMISION PRESIDENCIAL DE APOYO AL DESARROLLO PROVINCIAL CPADP

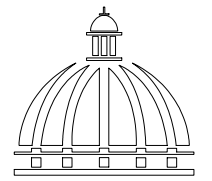

GOBIERNO DE LA REPUBLICA DOMINICANA

Ave. Dr. Delgado, Esq. Moisés García, Gacue, Sto. Dgo., R.D.
TEL.: (809)-364-2189 | FAX.: (809)- 688-1665
E-Mail: info@cpadp.gob.do

PROYECTO:
CONSTRUCCIÓN DEL CAMPO DE BEISBOL ANSONIA
AZUA, PROVINCIA AZUA
Republica Dominicana

EQUIPO DE TRABAJO:
DISEÑO ARQUITECTONICO
ARQ. Mariel E. Montilla P.
codia 00000

ENC. INGENIERIA
ING. JUNIOR MARTINEZ
codia 00000

ESTRUCTURAL
ING.
codia 00000

ELECTRICO
ING.
codia 00000

HIDO-SANITARIO
ING.
codia 00000

SELLO DE APROBACION

FECHA

CONTENIDO:
PLANTA INSTALACIONES SANITARIAS - AGUAS NEGRAS

ESCALA:
1:600

ESCALA: 1:600 JUNIO 2021

NO. PAGINA:
009

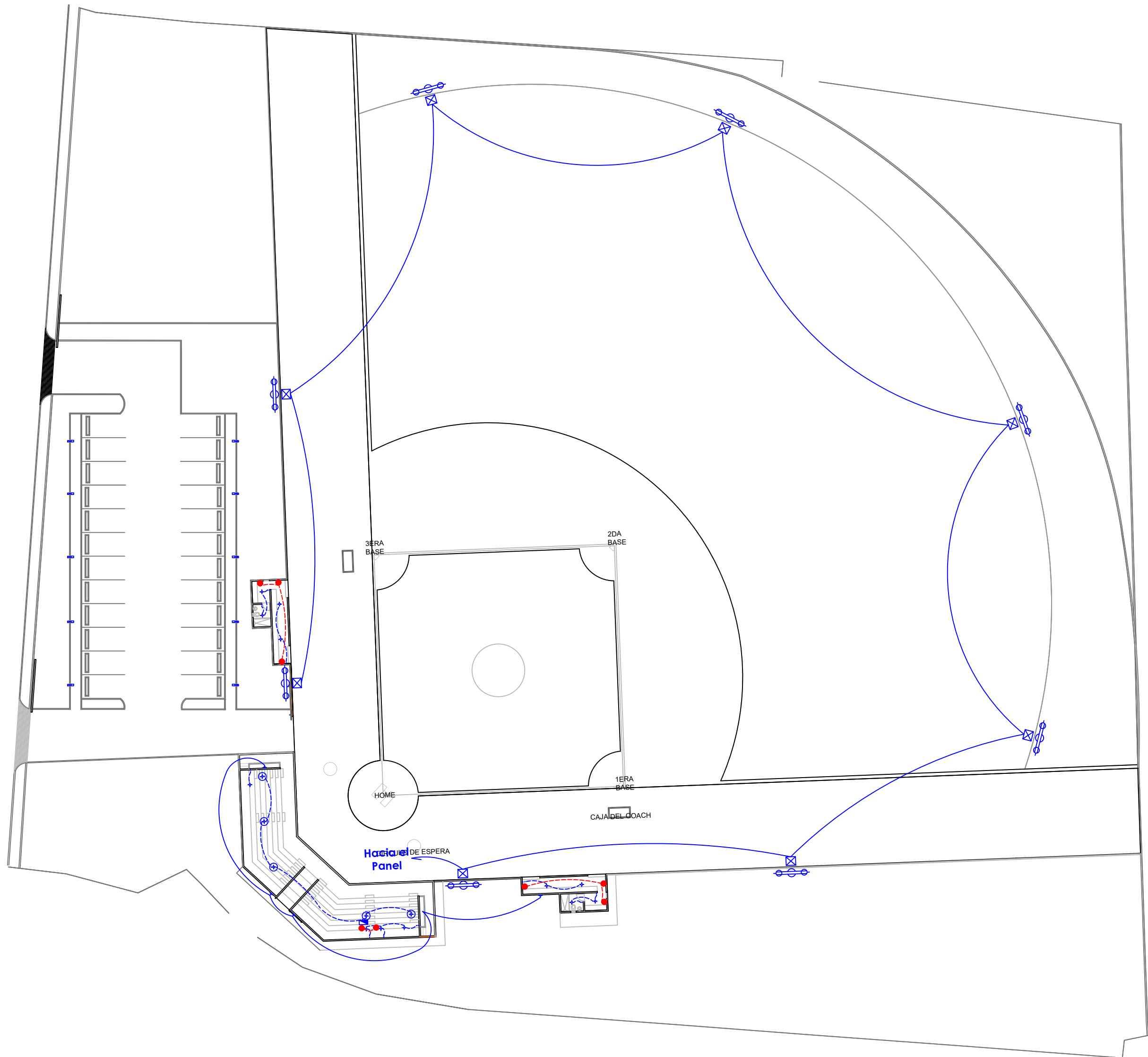

PROYECTO:
**CONSTRUCCIÓN DEL CAMPO DE
BEISBOL ANSONIA**
AZUA, PROVINCIA AZUA
Republica Dominicana

EQUIPO DE TRABAJO:

DISEÑO ARQUITECTONICO
ARQ. Mariel E. Montilla P.
codia 00000

ENC. INGENIERIA
ING. JUNIOR MARTINEZ
codia 00000

ESTRUCTURAL
ING.
codia 00000

ELECTRICO
ING.
codia 00000

HIDRO-SANITARIO
ING.
codia 00000

SELLO DE APROBACION











FECHA _____

CONTENIDO:
**PLANTA INST. ELECTRICAS.
ILUMINACIÓN Y TOMACORRIENTES**

ESCALA:
1:600

ESCALA: **1:600** JUNIO 2021

NO. PAGINA:
010

LEYENDA ELECTRICA			
SIMBOLO	DESCRIPCION	SIMBOLO	DESCRIPCION
	LUMINARIA DE TECHO		TUBERIA EN PISO
	LUMINARIA DE PARED		TUBERIA TECHO-PARED(ILUMINACION)
	POSTE DE LUZ		PANEL ELECTRICO
	INTERRUPTOR		LUMINARIA TIPO CAMPANA
	TOMACORRIENTES		TUBERIA EN PISO (TOMACORRIENTES)

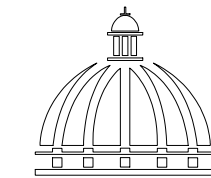

PROYECTO:

**CONSTRUCCIÓN DEL CAMPO DE
BEISBOL ANSONIA**
AZUA, PROVINCIA AZUA
Republica Dominicana

EQUIPO DE TRABAJO:

DISEÑO ARQUITECTONICO
ARQ. Mariel E. Montilla P.
codia 00000

ENC. INGENIERIA
ING. JUNIOR MARTINEZ
codia 00000

ESTRUCTURAL
ING.
codia 00000

ELECTRICO
ING.
codia 00000

HIDRO-SANITARIO
ING.
codia 00000

SELLO DE APROBACION

FECHA

CONTENIDO:

PLANTA UBICACIÓN DE LOGOS

ESCALA:

1:600

ESCALA:
1:600

JUNIO 2021

NO. PAGINA:

011

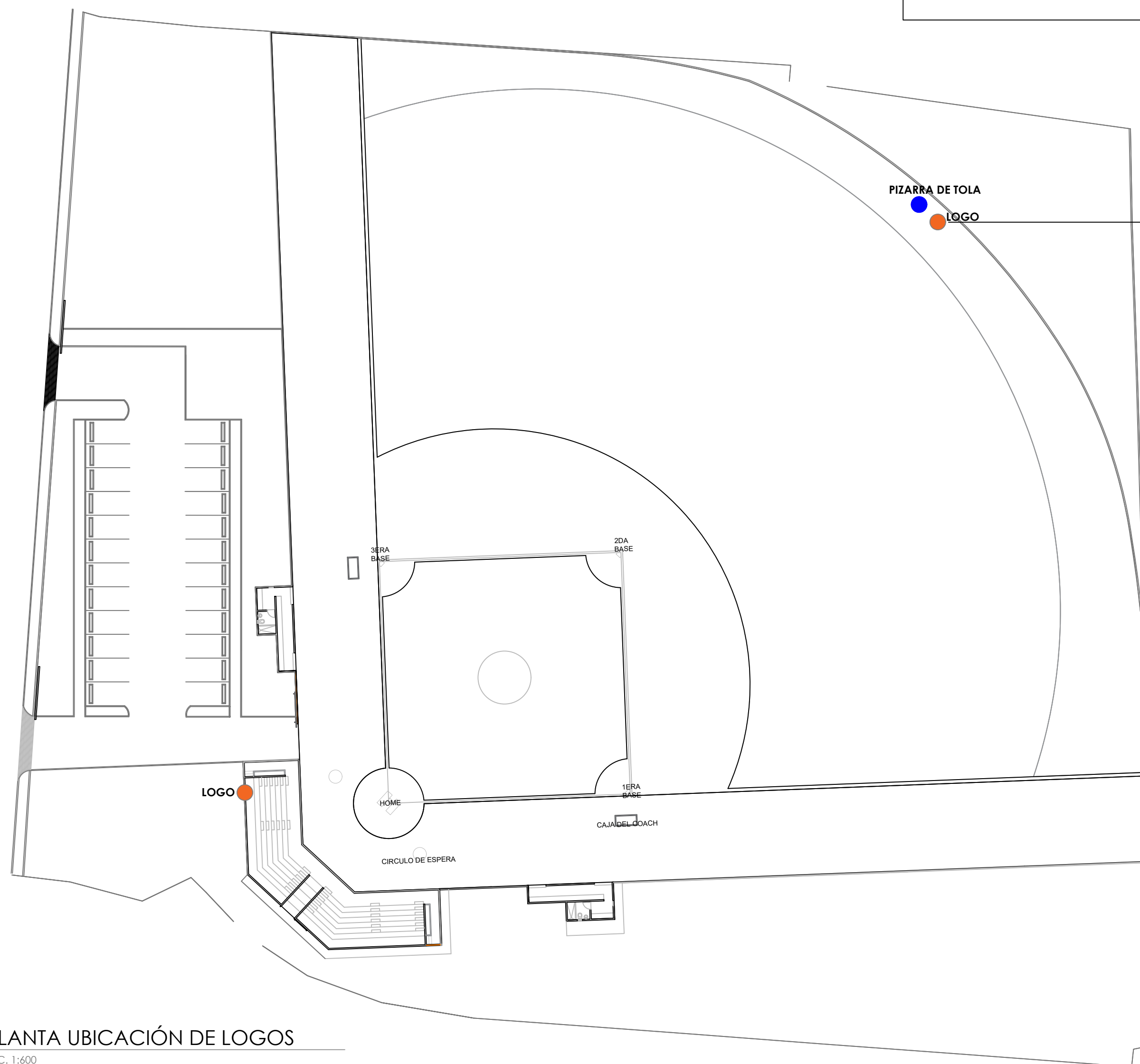

LEYENDA ZONIFICACION DE LOGOS		
SIMBOLO	DESCRIPCION	CANTIDAD
●	LOGOS	2

NOTA: CADA LOGO ESTA CENTRALIZADO RESPECTO AL ESPACIO DONDE SE UBICA, ESTO ES DE ACUERDO AL ANCHO Y AL ALTO DEL AREA

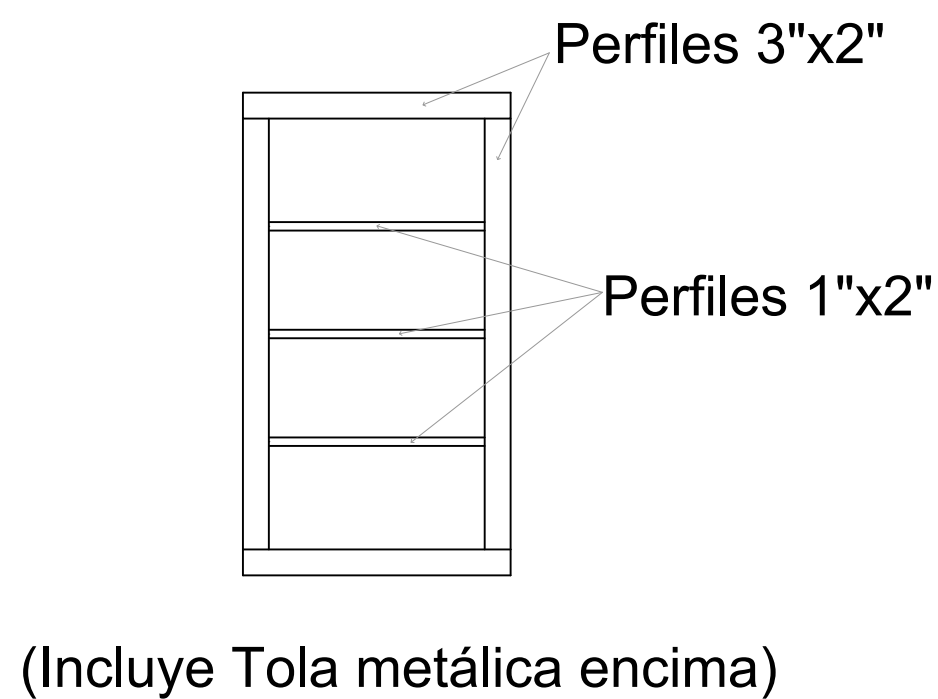
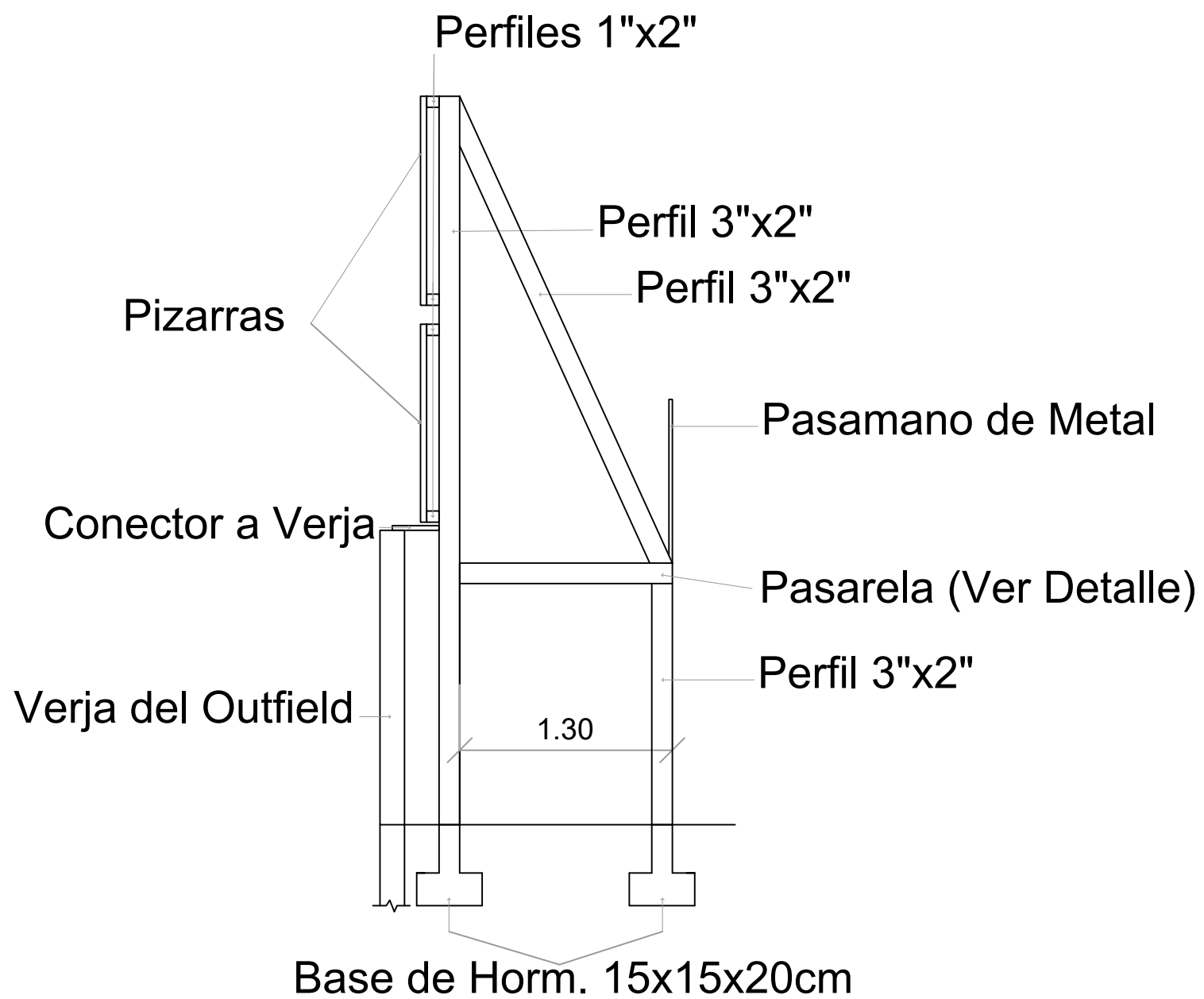
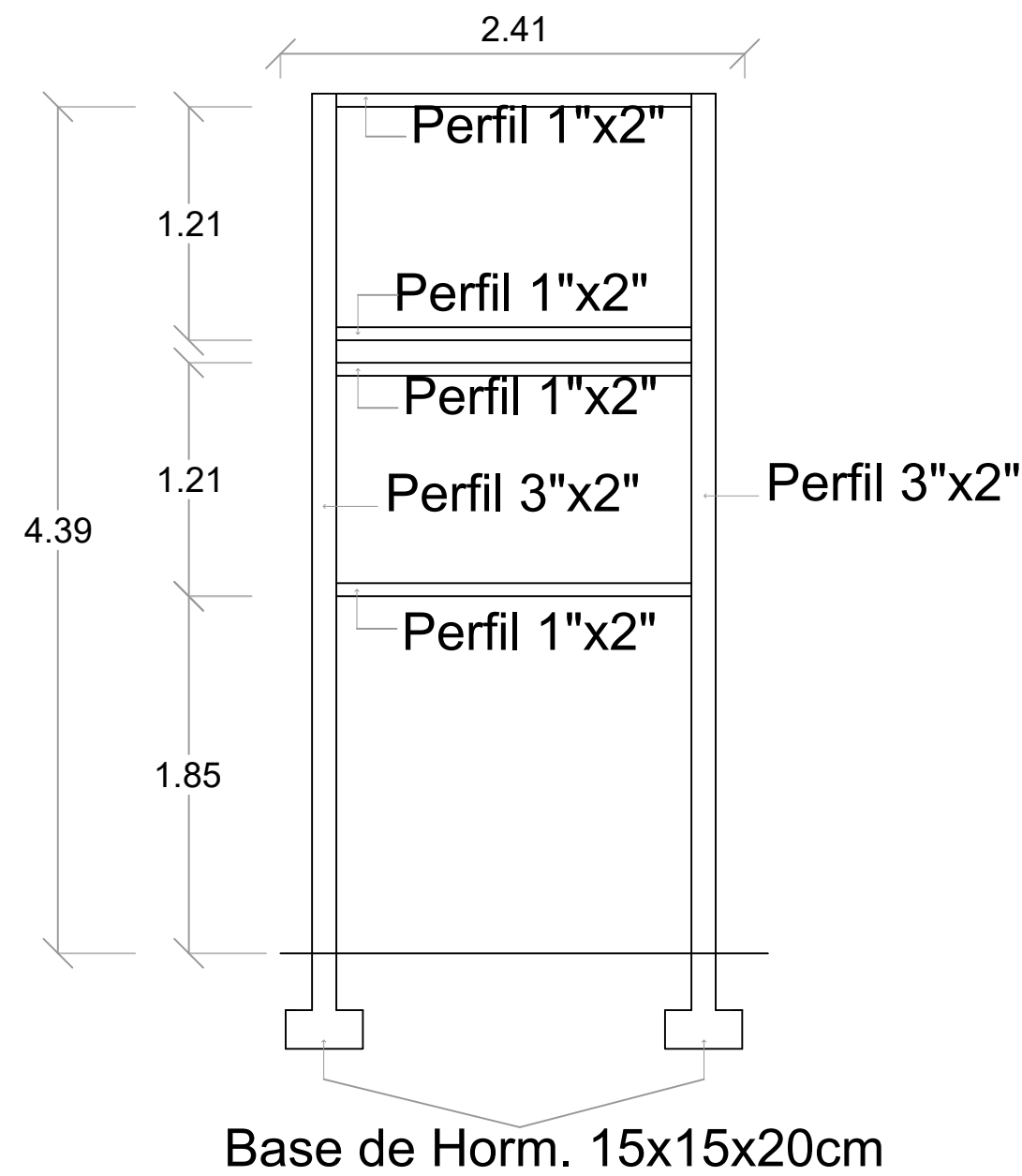
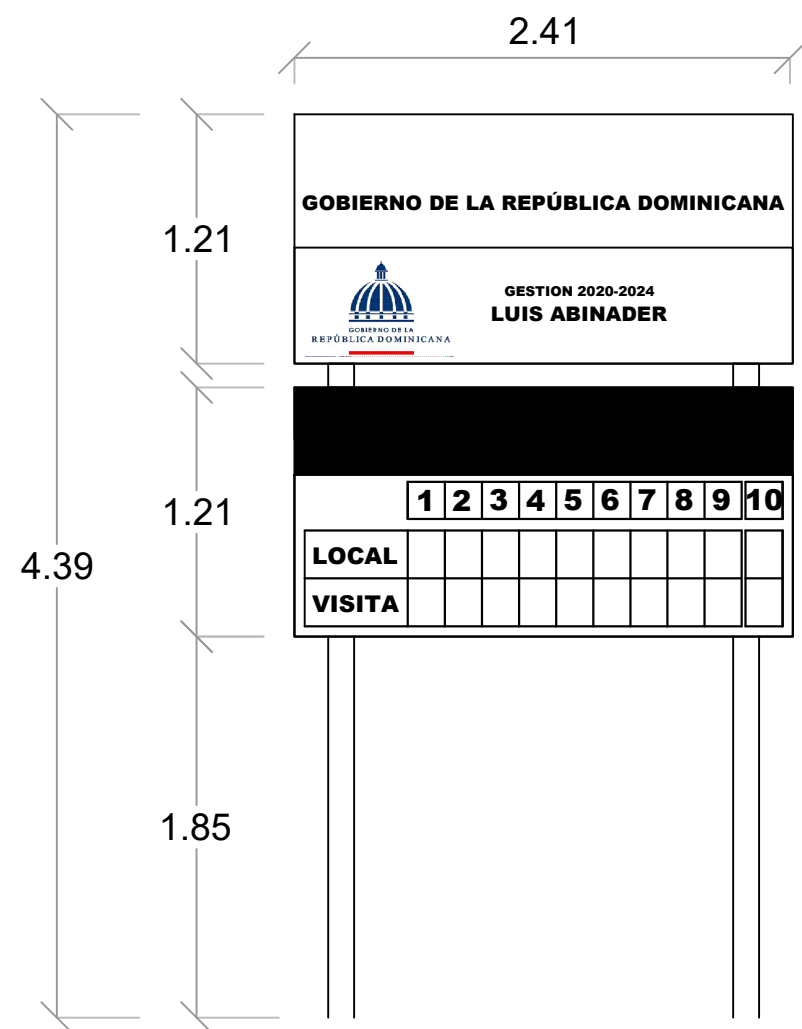

COMISION PRESIDENCIAL DE APOYO
AL DESARROLLO PROVINCIAL
CPADP

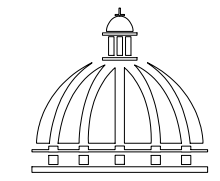

GOBIERNO DE LA
REPÚBLICA DOMINICANA

C/ Dr. Delgado, Esq. Moises Garcia,
Gazcue, Sto. Dgo., R.D.
TEL.: (809)-364-2189 | FAX.: (809)- 688-1665
E-Mail: info@cpadp.gob.do

PROYECTO:
**CONSTRUCCIÓN DEL CAMPO
DE BÉISBOL ANSONIA**
Azua, Provincia Azua
República Dominicana

EQUIPO DE TRABAJO:
DISEÑO ARQUITECTONICO
Arq. Mariel Montilla
codia 00000
ENC. INGENIERIA
ING. JUNIOR MARTINEZ
codia 00000
ESTRUCTURAL
Ing. _____
codia 00000
ELECTRICO
ING. _____
codia 00000
HIDRO-SANITARIO
ING. _____
codia 00000

PROPIETARIO:

COORDINACION:

REVISIONES:

CONTENIDO:
DETALLES DE PIZARRA

JUNIO 2021

1:50

DIGITACION:

REVISION:

NO. PAGINA:

012



DETALLES DE PIZARRA

ESC. 1:50

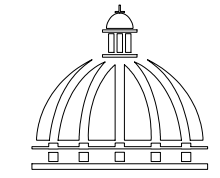

PROYECTO:
**CONSTRUCCIÓN DEL CAMPO
DE BÉISBOL ANSONIA**
Azua, Provincia Azua
República Dominicana

EQUIPO DE TRABAJO:

DISEÑO ARQUITECTONICO

Arq. Mariel Montilla

codia 00000

ENC. INGENIERIA

ING. JUNIOR MARTINEZ

codia 00000

ESTRUCTURAL

Ing.

codia 00000

ELECTRICO

ING.

codia 00000

HIDO-SANITARIO

ING.

codia 00000

PROPIETARIO:

COORDINACION:

REVISIONES:

CONTENIDO:

**PLANTA ARQUITECTONICA -
DUGOUT**

JUNIO 2021

1:50

NO. PAGINA:

013

DIGITACION:

REVISION:

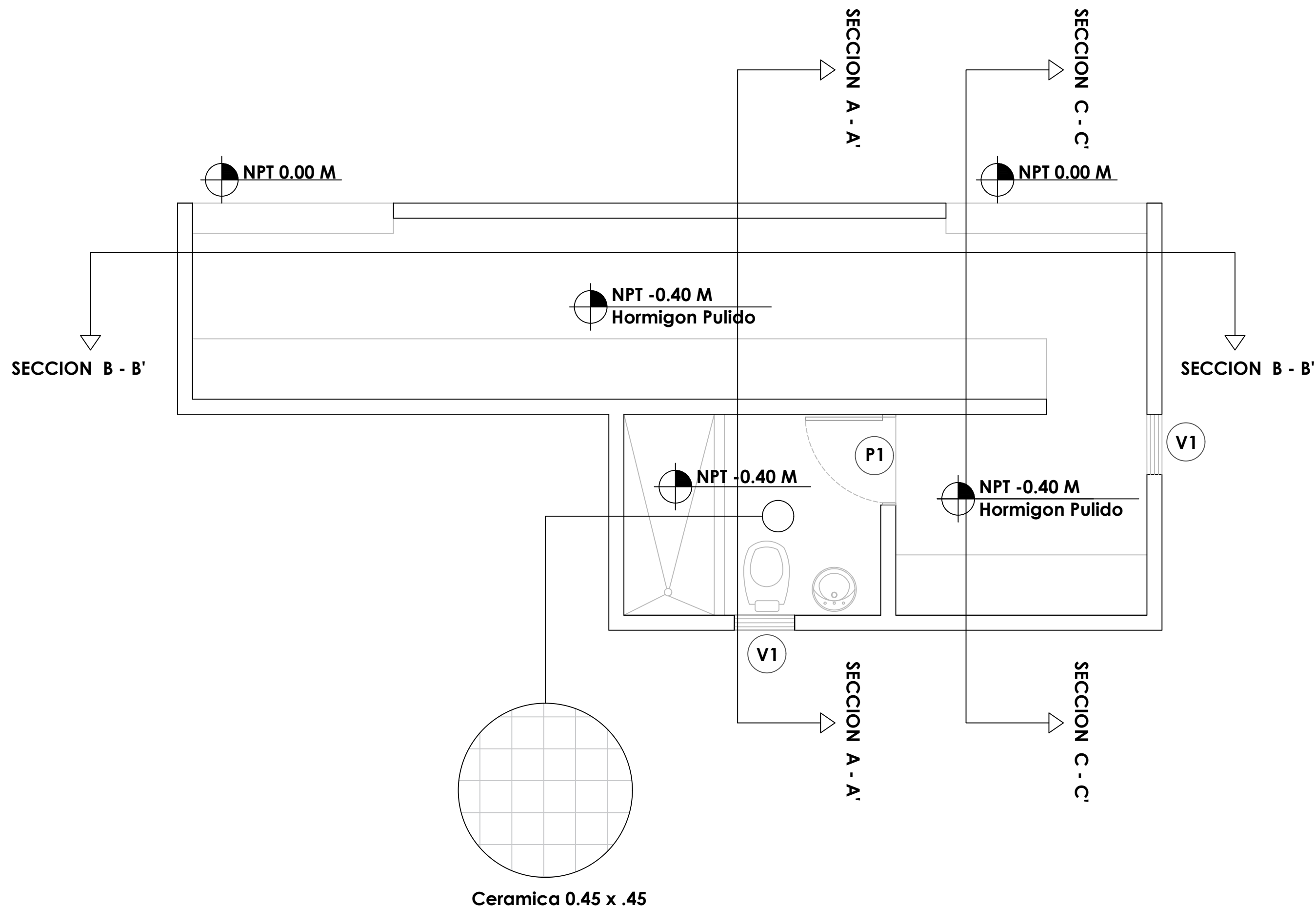

LEYENDA ZONIFICACION DE LOGOS

SIMBOLO	DESCRIPCION	CANTIDAD
V1	VENTANA DE CELOSIA METALICA Dim= 0.60 m X 0.60 m	2
P1	PUERTA POLIMETALICA EVERDOOR Dim= 0.90 m X 2.10 m	1



PLANTA ARQUITECTONICA - DUGOUT

ESC. 1:50

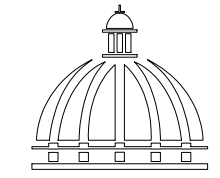

PROYECTO:

**CONSTRUCCIÓN DEL CAMPO
DE BÉISBOL ANSONIA**
Azua, Provincia Azua
República Dominicana

EQUIPO DE TRABAJO:

DISEÑO ARQUITECTONICO

Arq. Mariel Montilla

codia 00000

ENC. INGENIERIA

ING. JUNIOR MARTINEZ

codia 00000

ESTRUCTURAL

Ing.

codia 00000

ELECTRICO

ING.

codia 00000

HIDRO-SANITARIO

ING.

codia 00000

PROPIETARIO:

COORDINACION:

REVISIONES:

CONTENIDO:

**PLANTA ARQ.
DIMENSIONADA - DUGOUT**

JUNIO 2021

1:50

DIGITACION:

REVISION:

NO. PAGINA:

014

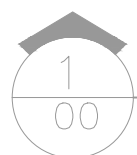
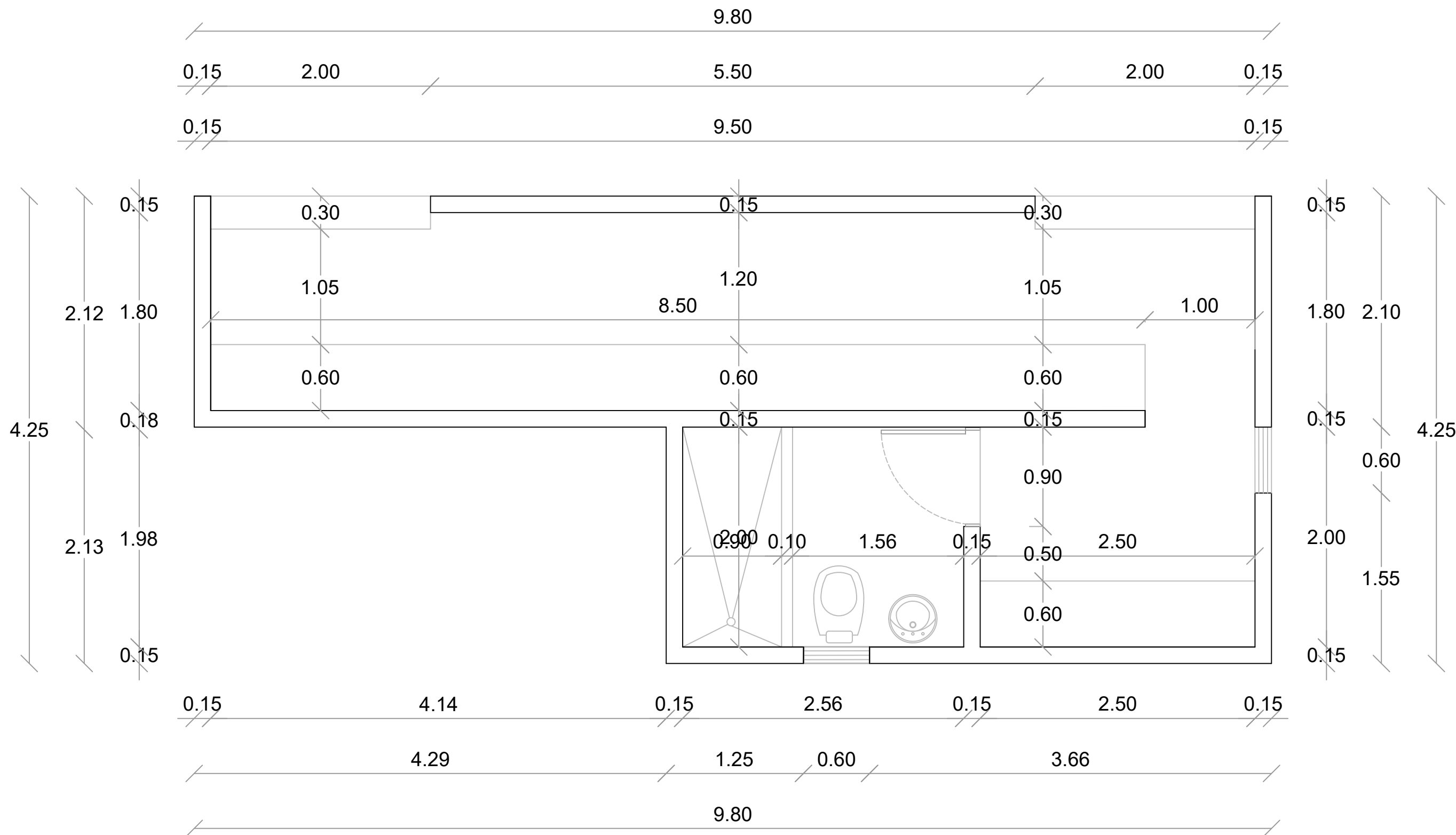

PLANTA ARQ. DIMENSIONADA - DUGOUT

ESC. 1:50

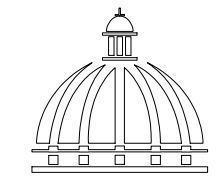

PROYECTO:
**CONSTRUCCIÓN DEL CAMPO
DE BÉISBOL ANSONIA**
Azua, Provincia Azua
República Dominicana

EQUIPO DE TRABAJO:
DISEÑO ARQUITECTONICO
Arq. Mariel Montilla
codia 00000

ENC. INGENIERIA
ING. JUNIOR MARTINEZ
codia 00000

ESTRUCTURAL
Ing.
codia 00000

ELECTRICO
ING.
codia 00000

HIDRO-SANITARIO
ING.
codia 00000

PROPIETARIO:

COORDINACION:

REVISIONES:

NO.	FECHA	DESCRIPCION

CONTENIDO:
SECCIONES

JUNIO 2021

1:50

DIGITACION:

REVISION:

NO. PAGINA:

015

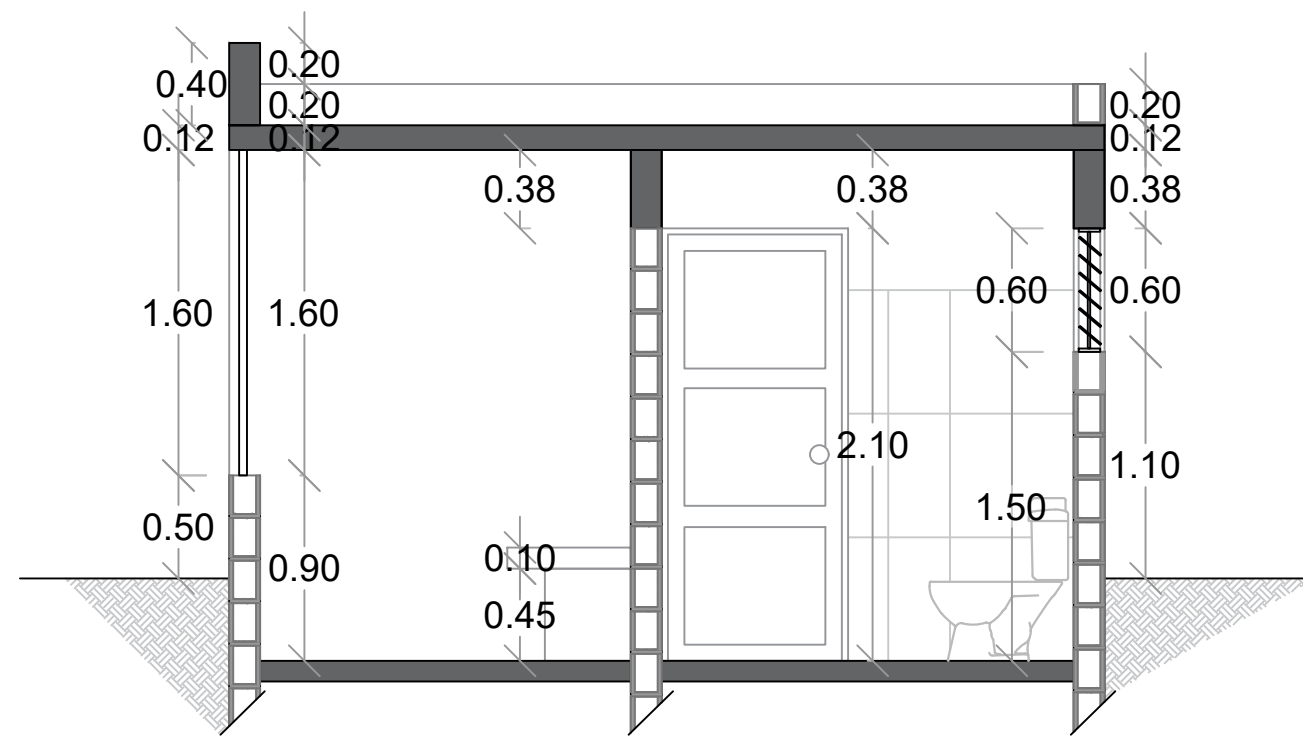

1/00 SECCIÓN A-A' - DIMENSIONADA

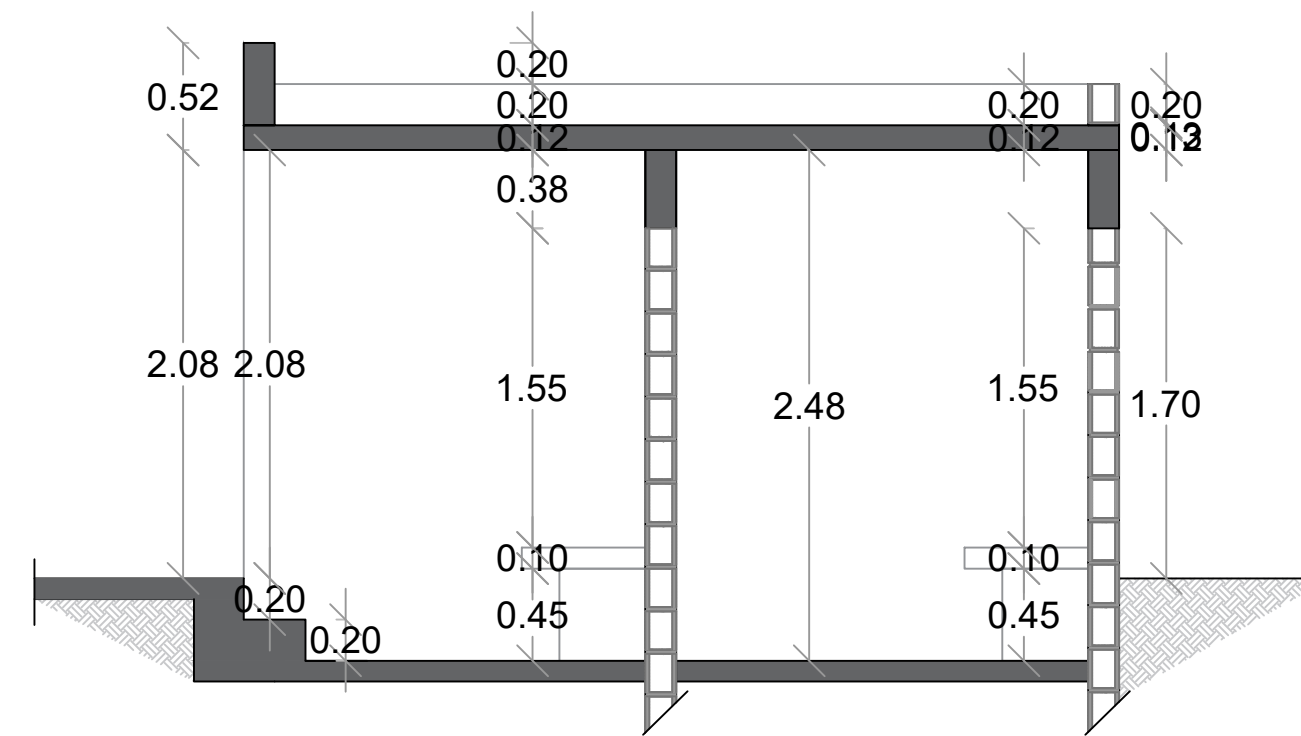

1/00 SECCIÓN C-C' - DIMENSIONADA

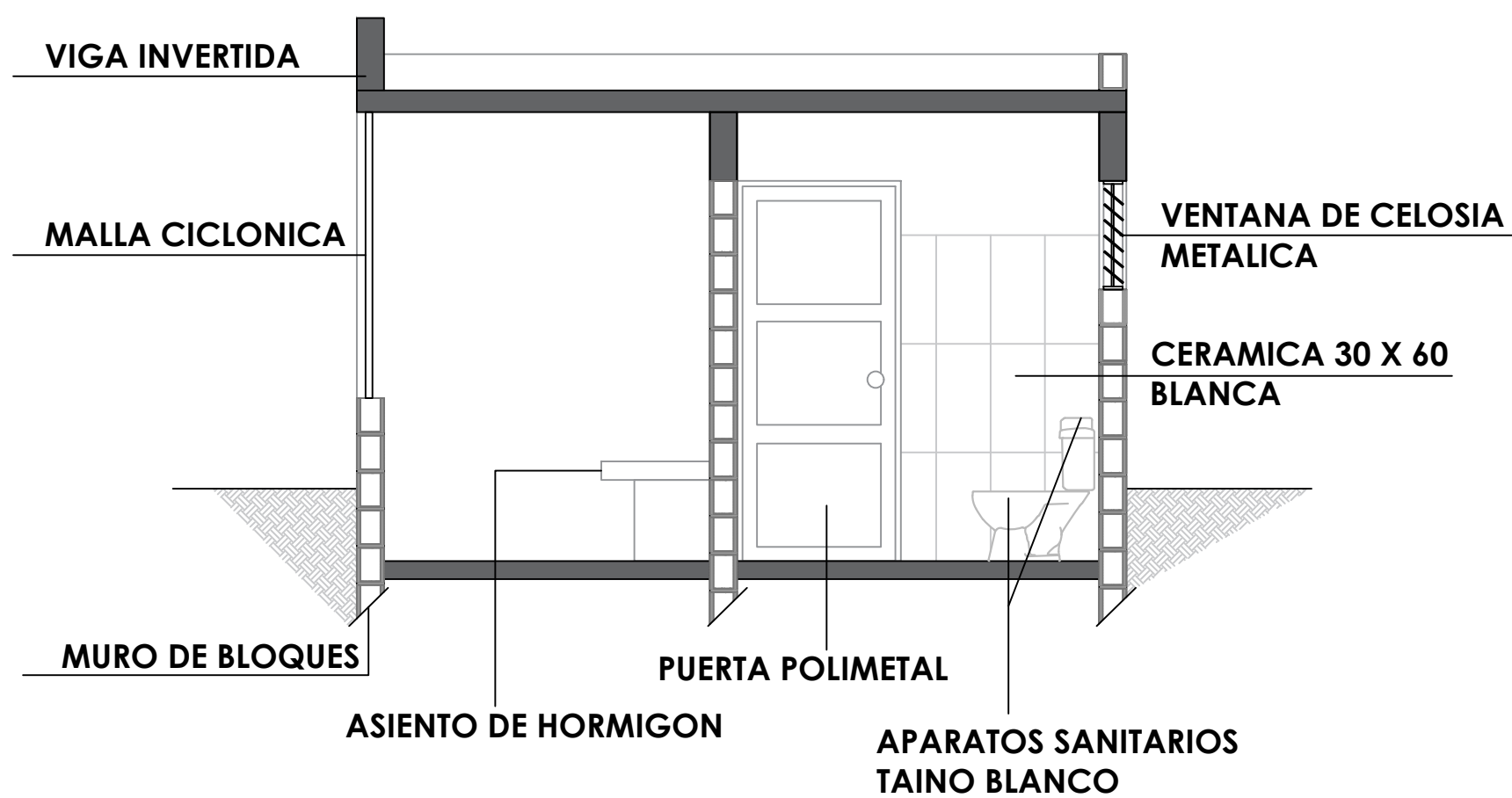

1/00 SECCIÓN A-A' - DETALLE
ESC. 1:50

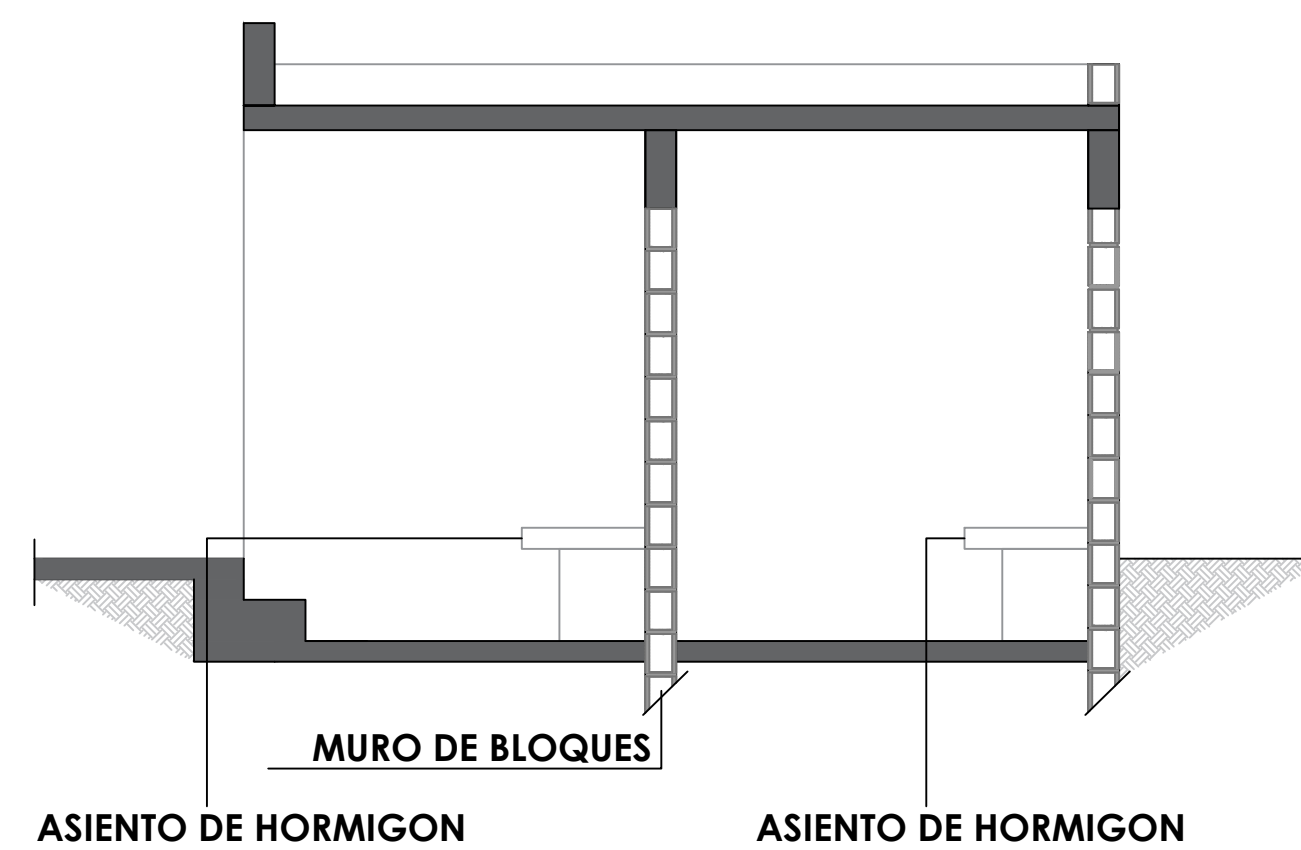

1/00 SECCIÓN C-C' - DETALLE
ESC. 1:50

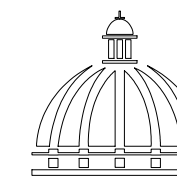

PROYECTO:
**CONSTRUCCIÓN DEL CAMPO
DE BÉISBOL ANSONIA**
Azua, Provincia Azua
República Dominicana

EQUIPO DE TRABAJO:
DISEÑO ARQUITECTONICO
Arq. Mariel Montilla
codia 00000

ENC. INGENIERIA
ING. JUNIOR MARTINEZ
codia 00000

ESTRUCTURAL
Ing.
codia 00000

ELECTRICO
ING.
codia 00000

HIDRO-SANITARIO
ING.
codia 00000

PROPIETARIO:

COORDINACION:

REVISIONES:	

CONTENIDO:

SECCIONES

JUNIO 2021

1:50

DIGITACION:

REVISION:

NO. PAGINA:

016

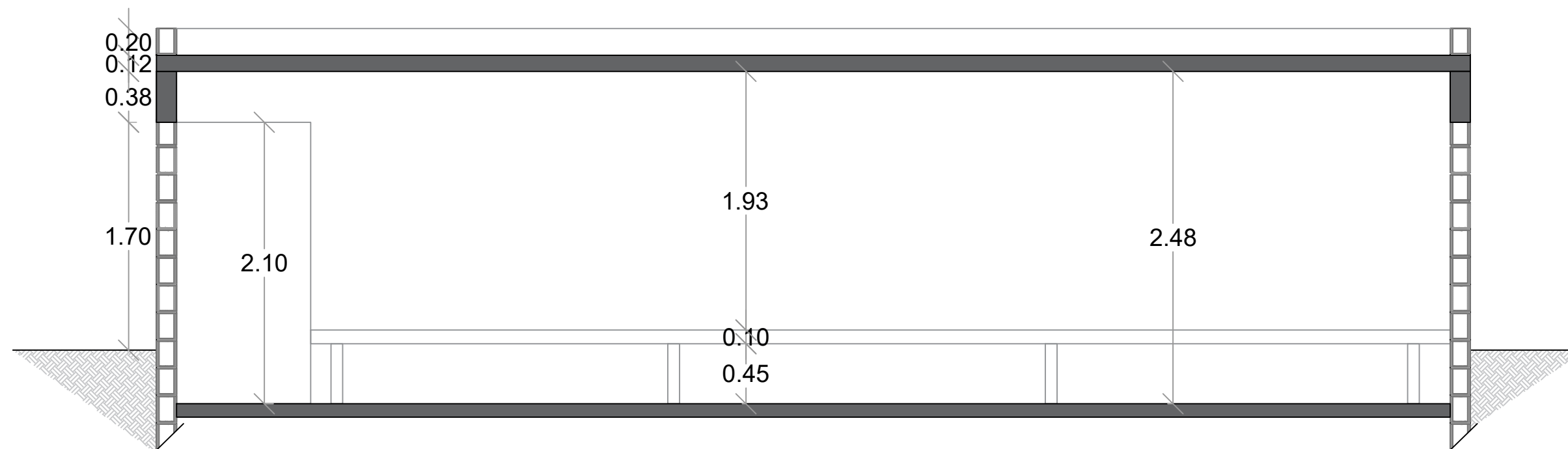

1
00 SECCIÓN B-B' - DIMENSIONADA

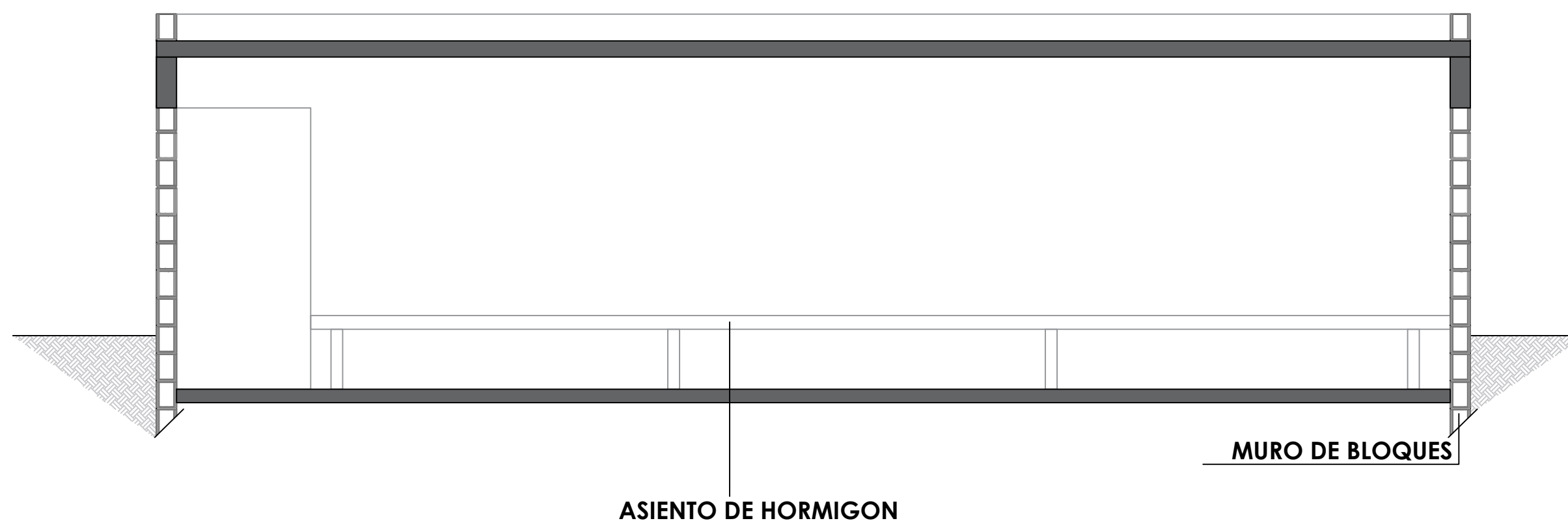

1
00 SECCIÓN B-B' - DETALLE
ESC. 1:50

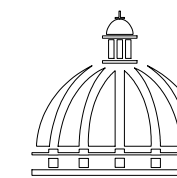

PROYECTO:
**CONSTRUCCIÓN DEL CAMPO
DE BÉISBOL ANSONIA**
Azua, Provincia Azua
República Dominicana

EQUIPO DE TRABAJO:

DISEÑO ARQUITECTONICO
Arq. Mariel Montilla
codia 00000

ENC. INGENIERIA
ING. JUNIOR MARTINEZ
codia 00000

ESTRUCTURAL ESC. 1:50
Ing. codia 00000

ELECTRICO
ING. codia 00000

HIDRO-SANITARIO
ING. codia 00000

PROPIETARIO:

COORDINACION:

REVISIONES:

NO.	FECHA	DESCRIPCION

CONTENIDO:

ELEVACIONES

JUNIO 2021

1:50

NO. PAGINA:

DIGITACION:

017

REVISION:

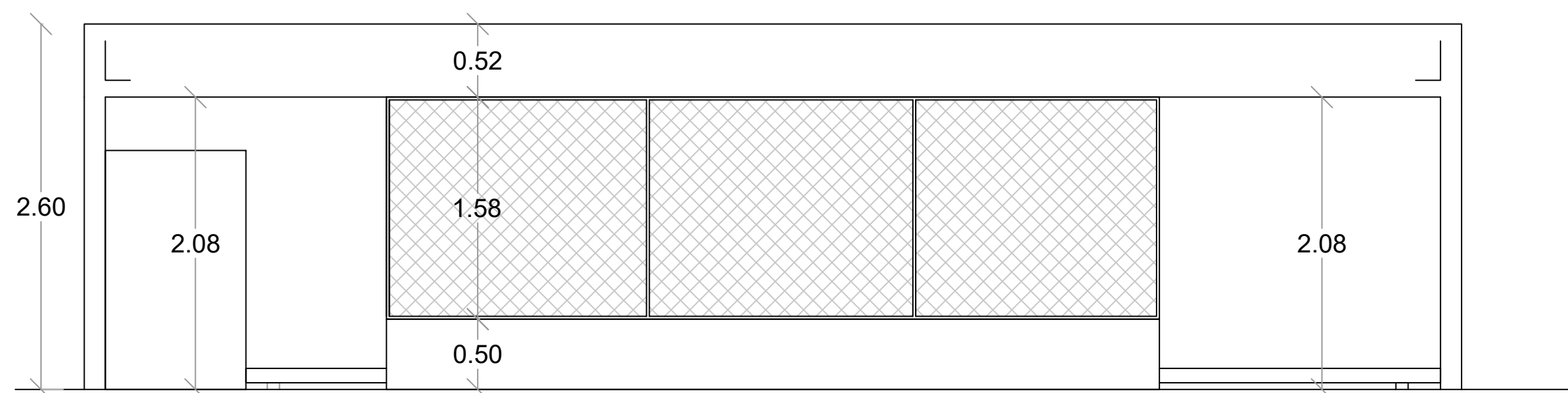

SECCIÓN B-B' - DIMENSIONADA

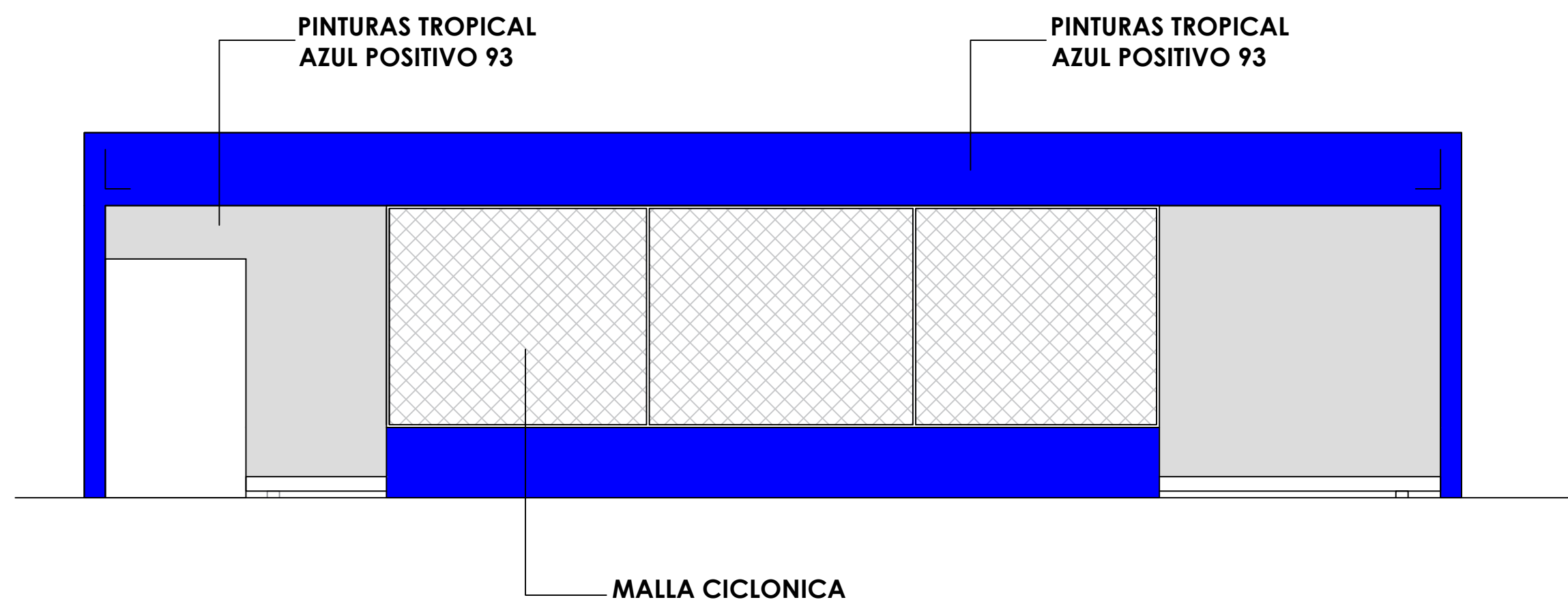
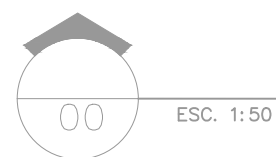

ELEVACIÓN FRONTAL - DETALLE



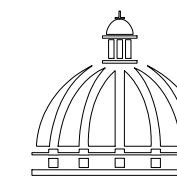

PROYECTO:
**CONSTRUCCIÓN DEL CAMPO
DE BÉISBOL ANSONIA**
Azua, Provincia Azua
República Dominicana

EQUIPO DE TRABAJO:

DISEÑO ARQUITECTONICO

Arq. Mariel Montilla

codia 00000

ENC. INGENIERIA

ING. JUNIOR MARTINEZ

codia 00000

ESTRUCTURAL

Ing.

codia 00000

ESC. 1:50

ELECTRICO

ING.

codia 00000

HIDRO-SANITARIO

ING.

codia 00000

PROPIETARIO:

COORDINACION:

REVISIONES:

CONTENIDO:

ELEVACIONES

JUNIO 2021

1:50

NO. PAGINA:

018

DIGITACION:

REVISION:

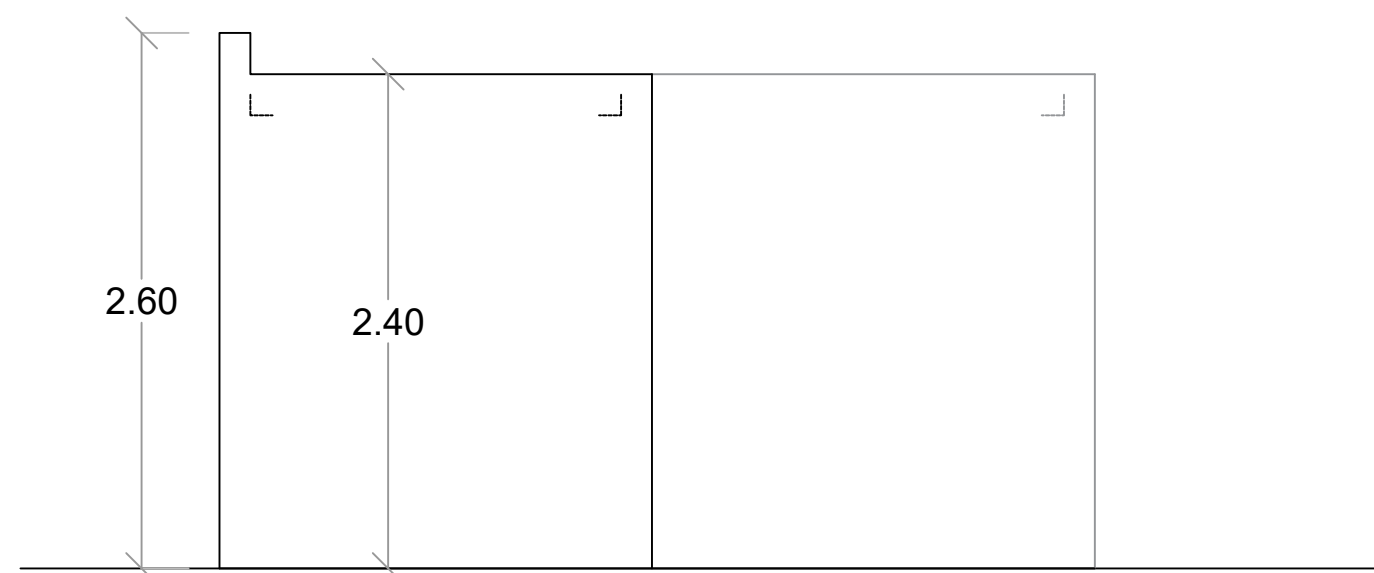

ELEVACIÓN LAT. DERECHO - DIMENSIONADA
ESC. 1:50

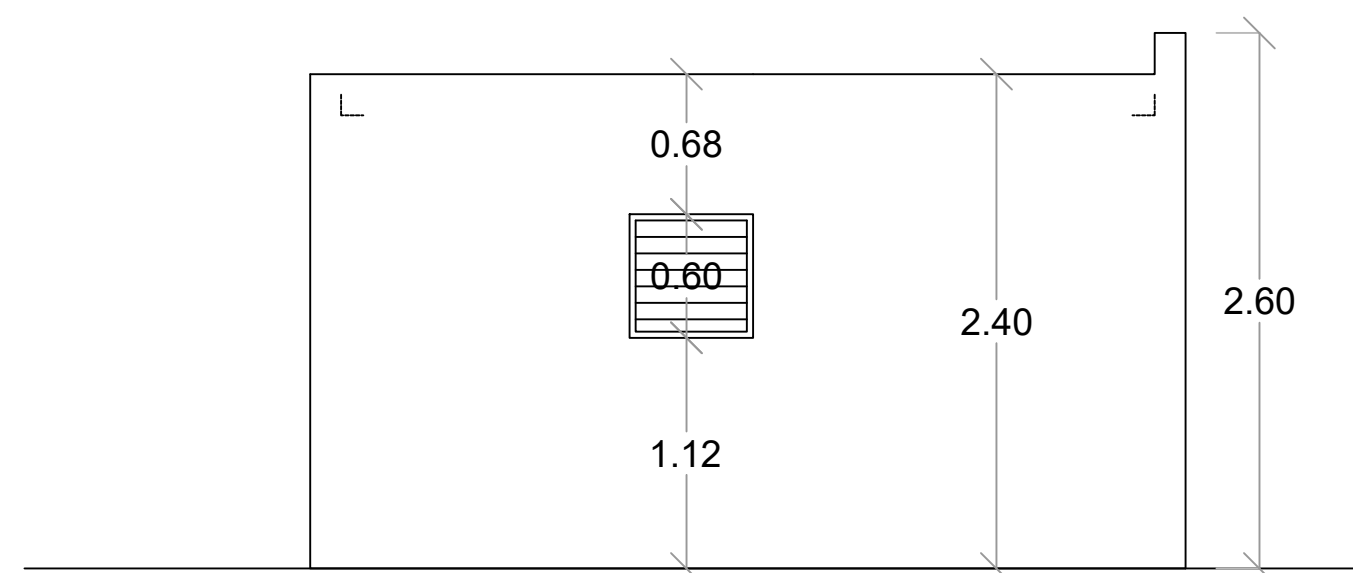

ELEVACIÓN LAT. DERECHO - DIMENSIONADA
ESC. 1:50

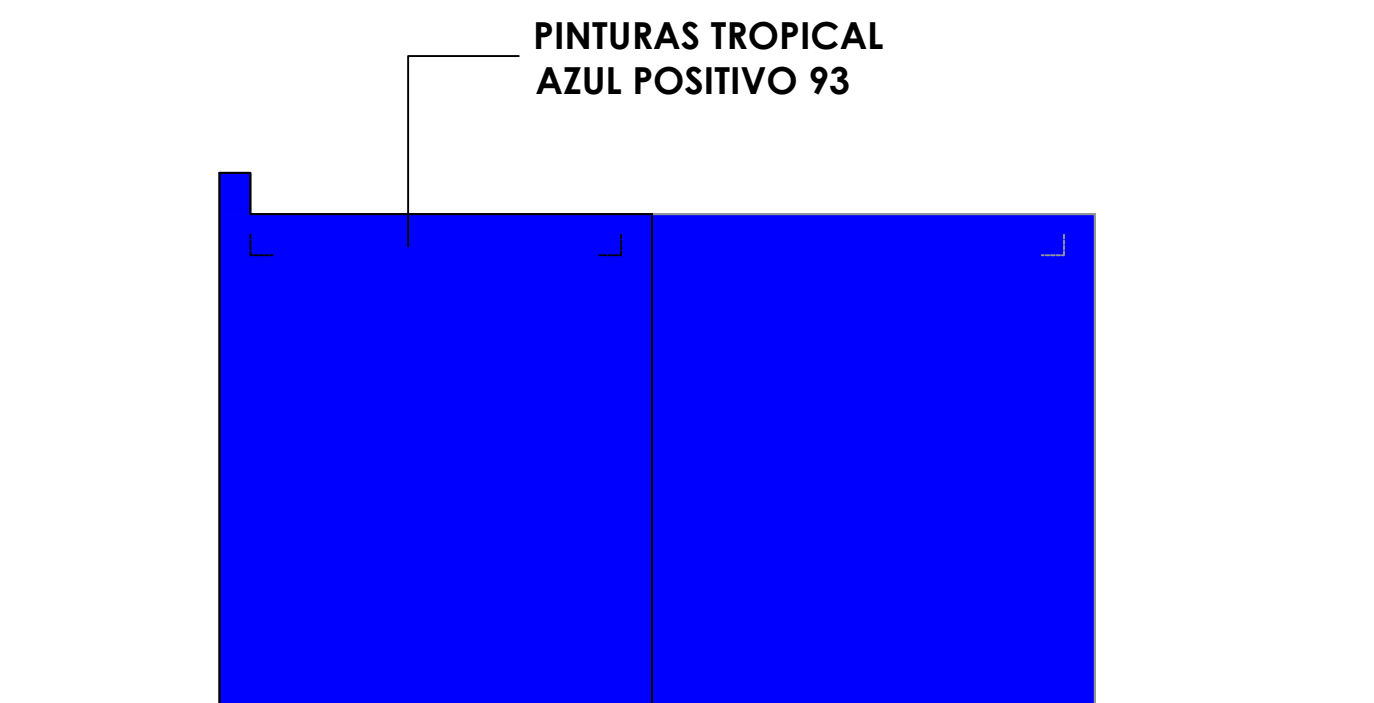

ELEVACIÓN LAT. DERECHO - DETALLE
ESC. 1:50

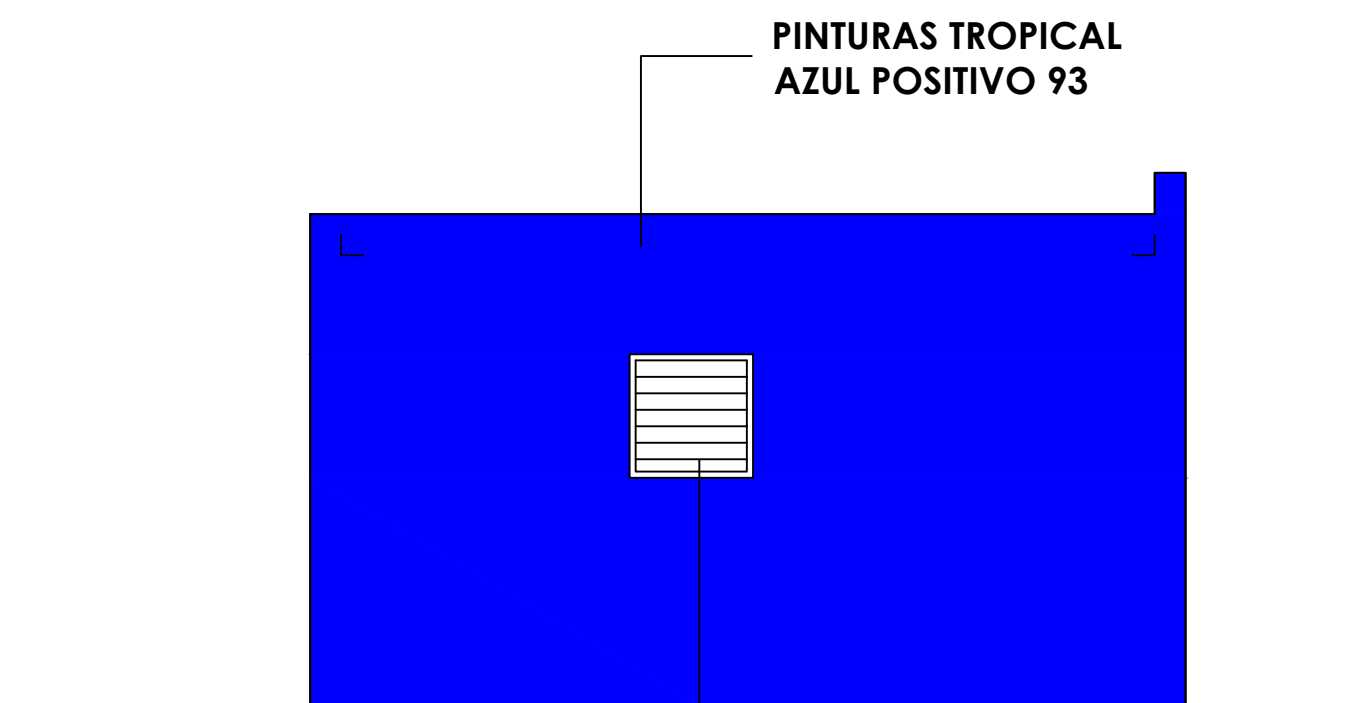

ELEVACIÓN LAT. IZQUIERDO - DETALLE
ESC. 1:50

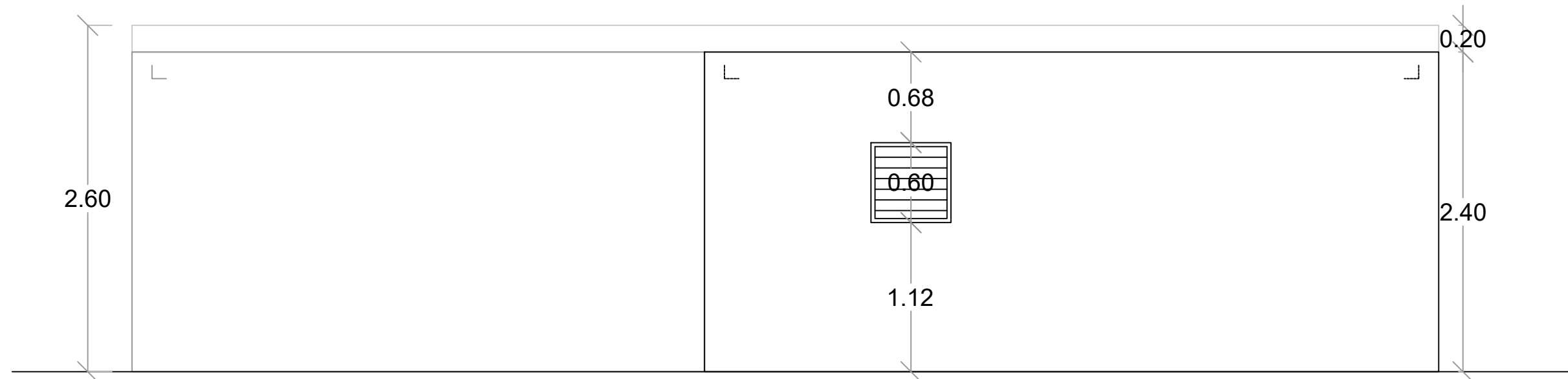

00 ELEVACIÓN POSTERIOR -DIMENSIONADA
ESC. 1:50

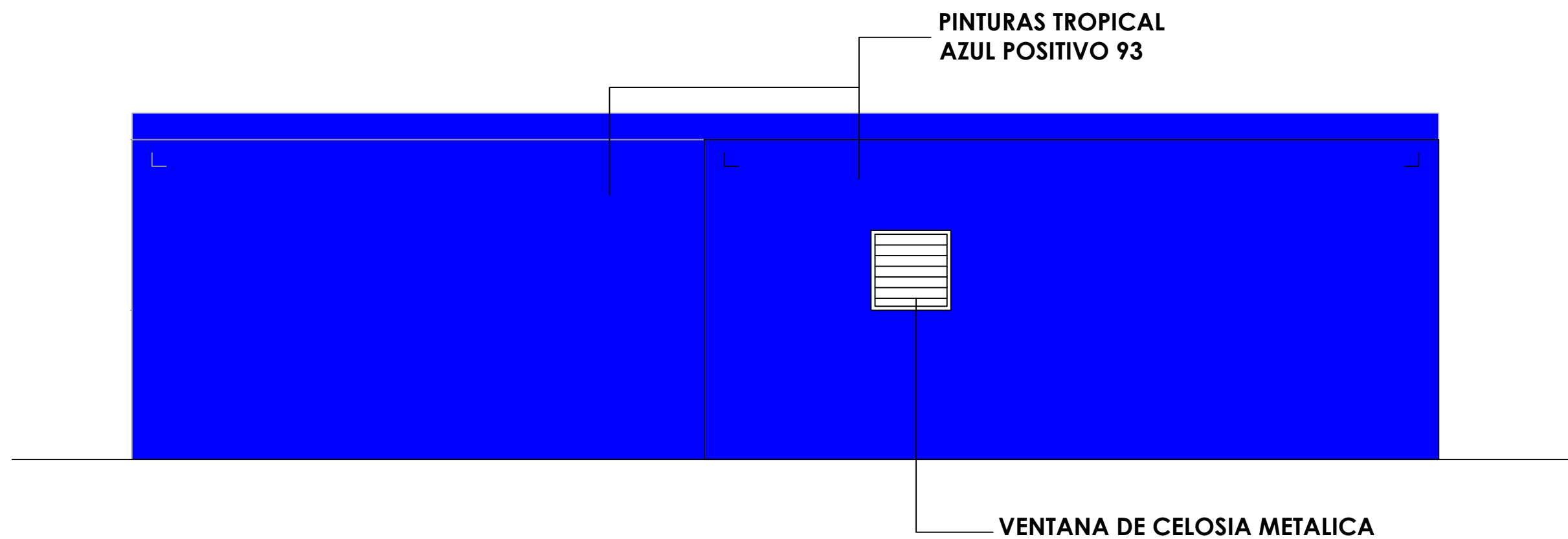

1
00 ELEVACIÓN POSTERIOR - DETALLE
ESC. 1:50

COMISION PRESIDENCIAL DE APOYO
AL DESARROLLO PROVINCIAL
CPADP

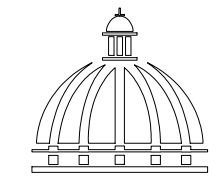

GOBIERNO DE LA
REPÚBLICA DOMINICANA

C/ Dr. Delgado, Esq. Moises Garcia,
Gazcue, Sto. Dgo., R.D.
TEL.: (809)-364-2189 | FAX.: (809)- 688-1665
E-Mail: info@cpadp.gob.do

PROYECTO:
**CONSTRUCCIÓN DEL CAMPO
DE BÉISBOL ANSONIA**
Azua, Provincia Azua
República Dominicana

EQUIPO DE TRABAJO:
DISEÑO ARQUITECTONICO
Arq. Mariel Montilla
codia 00000

ENC. INGENIERIA
ING. JUNIOR MARTINEZ
codia 00000

ESTRUCTURAL
Ing. codia 00000

ELECTRICO
ING. codia 00000

HIDRO-SANITARIO
ING. codia 00000

PROPIETARIO:

COORDINACION:

REVISIONES:

CONTENIDO:
ELEVACIONES

JUNIO 2021

1:50

DIGITACION:

REVISION:

NO. PAGINA:

019

ESC. 1:50

COMISION PRESIDENCIAL DE APOYO
AL DESARROLLO PROVINCIAL
CPADP

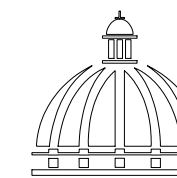

GOBIERNO DE LA
REPÚBLICA DOMINICANA

C/ Dr. Delgado, Esq. Moises Garcia,
Gazcue, Sto. Dgo., R.D.
TEL.: (809)-364-2189 | FAX.: (809)- 688-1665
E-Mail: info@cpadp.gob.do

PROYECTO:
**CONSTRUCCIÓN DEL CAMPO
DE BÉISBOL ANSONIA**
Azua, Provincia Azua
República Dominicana

EQUIPO DE TRABAJO:

DISEÑO ARQUITECTONICO

Arq. Mariel Montilla

codia 00000

ENC. INGENIERIA

ING. JUNIOR MARTINEZ

codia 00000

ESTRUCTURAL

Ing.

codia 00000

ELECTRICO

ING.

codia 00000

HIDRO-SANITARIO

ING.

codia 00000

PROPIETARIO:

COORDINACION:

REVISIONES:

NO.	FECHA	DESCRIPCION

CONTENIDO:

**PLANTA INSTALACIONES
SANITARIAS- AGUA
POTABLE - DUGOUT**

JUNIO 2021

1:50

DIGITACION:

REVISION:

NO. PAGINA:

020

Desde Tinaco

vp TUB ϕ 1" PVC Agua Potable

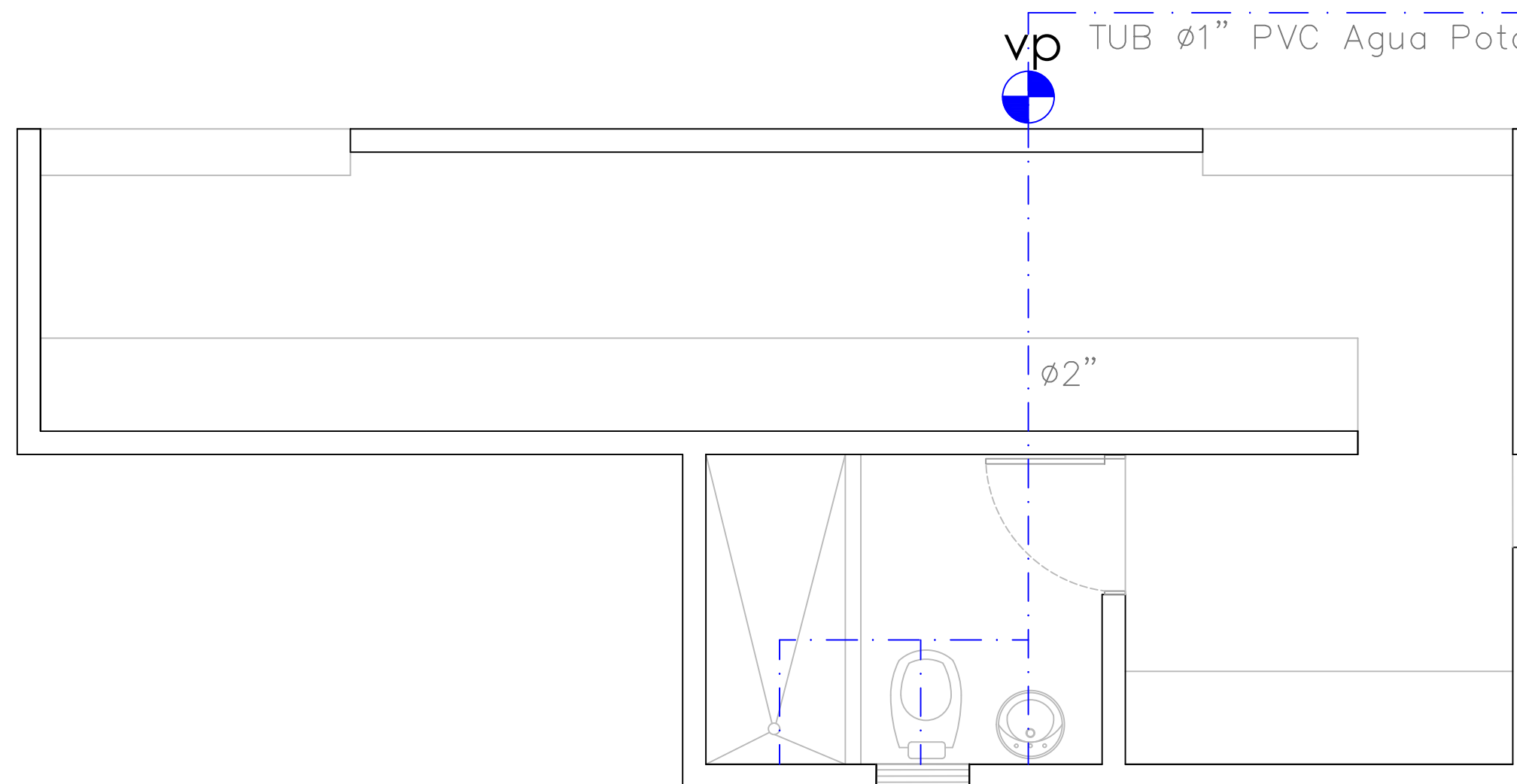

PLANTA INST. SANITARIAS- AGUA POTABLE - DUGOUT

ESC. 1:50

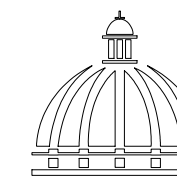

PROYECTO:
**CONSTRUCCIÓN DEL CAMPO
DE BÉISBOL ANSONIA**
Azua, Provincia Azua
República Dominicana

EQUIPO DE TRABAJO:

DISEÑO ARQUITECTONICO
Arq. Mariel Montilla
codia 00000

ENC. INGENIERIA
ING. JUNIOR MARTINEZ
codia 00000

ESTRUCTURAL
Ing.
codia 00000

ELECTRICO
ING.
codia 00000

HIDRO-SANITARIO
ING.
codia 00000

PROPIETARIO:

COORDINACION:

REVISIONES:

NO.	DESCRIPCION	FECHA

CONTENIDO:
**PLANTA INSTALACIONES
SANITARIAS- AGUAS
NEGRAS - DUGOUT**

JUNIO 2021

1:50

DIGITACION:

REVISION:

NO. PAGINA:

021

HACIA
CAMARA SEPTICA **R**

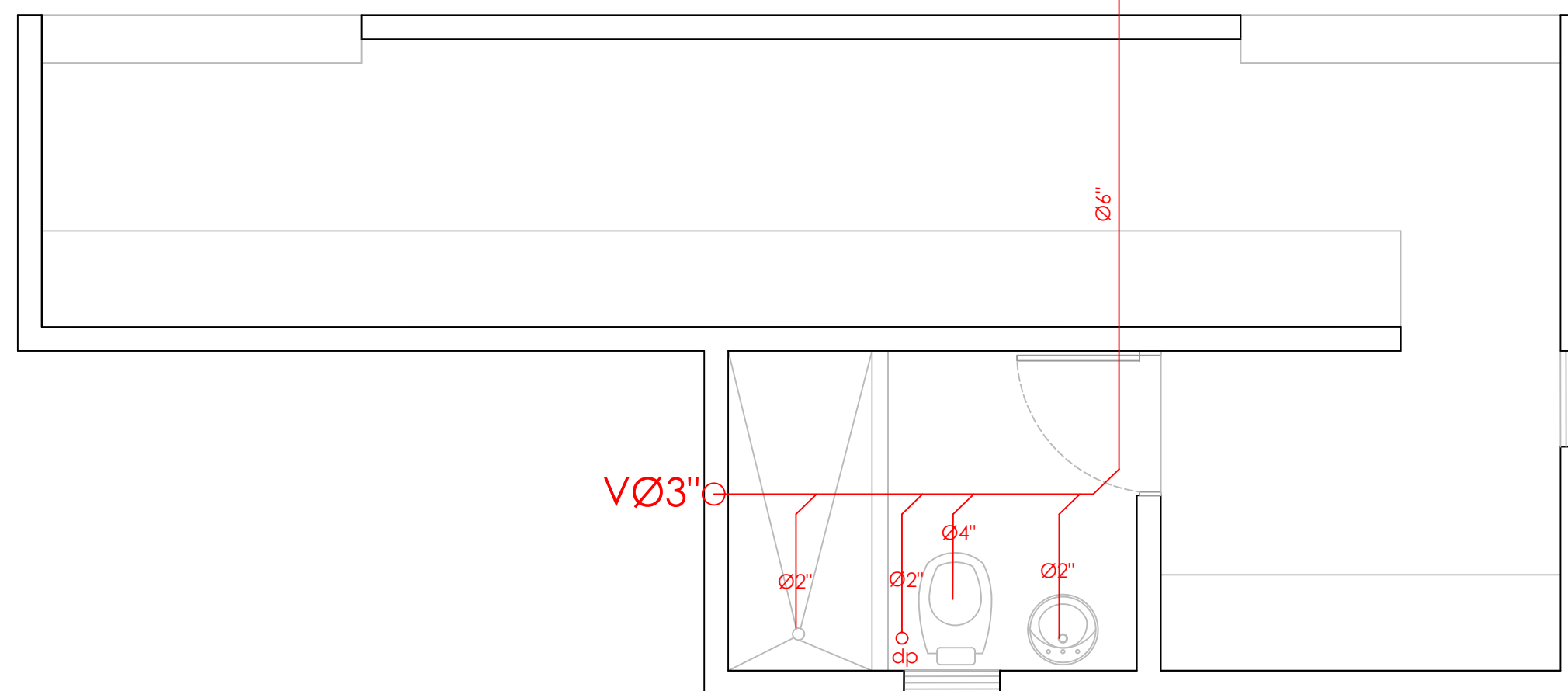

COMISION PRESIDENCIAL DE APOYO
AL DESARROLLO PROVINCIAL
CPADP

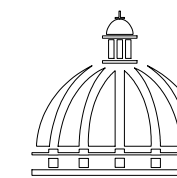

GOBIERNO DE LA
REPÚBLICA DOMINICANA

C/ Dr. Delgado, Esq. Moises Garcia,
Gazcue, Sto. Dgo., R.D.
TEL.: (809)-364-2189 | FAX.: (809)- 688-1665
E-Mail: info@cpadp.gob.do

PROYECTO:
**CONSTRUCCIÓN DEL CAMPO
DE BÉISBOL ANSONIA**
Azua, Provincia Azua
República Dominicana

EQUIPO DE TRABAJO:

DISEÑO ARQUITECTONICO

Arq. Mariel Montilla

codia 00000

ENC. INGENIERIA

ING. JUNIOR MARTINEZ

codia 00000

ESTRUCTURAL

Ing.

codia 00000

ELECTRICO

ING.

codia 00000

HIDRO-SANITARIO

ING.

codia 00000

PROPIETARIO:

COORDINACION:

REVISIONES:

NO.	FECHA	DESCRIPCION

CONTENIDO:

**PLANTA INSTALACIONES
SANITARIA ELECTRICAS
-DUGOUT**

JUNIO 2021

1:50

NO. PAGINA:

DIGITACION:

022

REVISION:

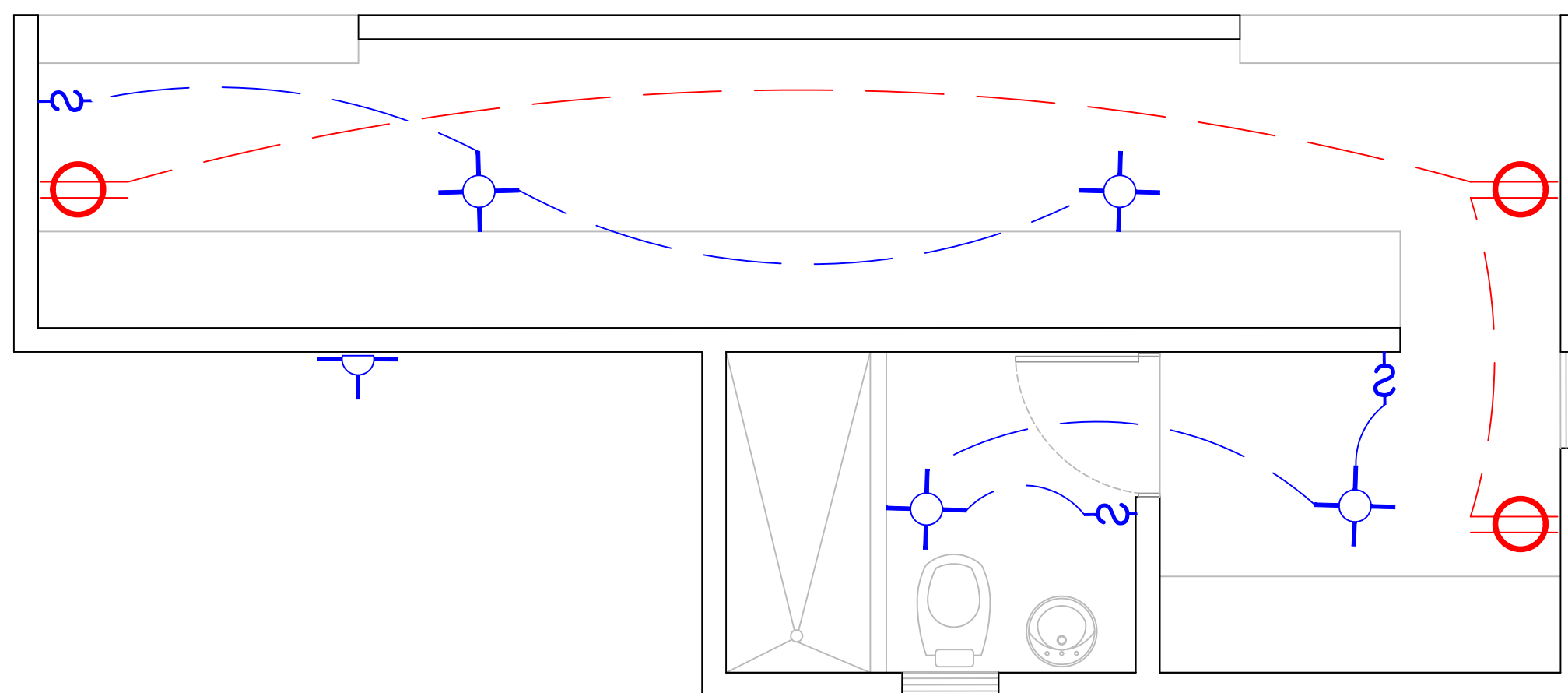

PLANTA INST. ELECTRICAS - DUGOUT

ESC. 1:50

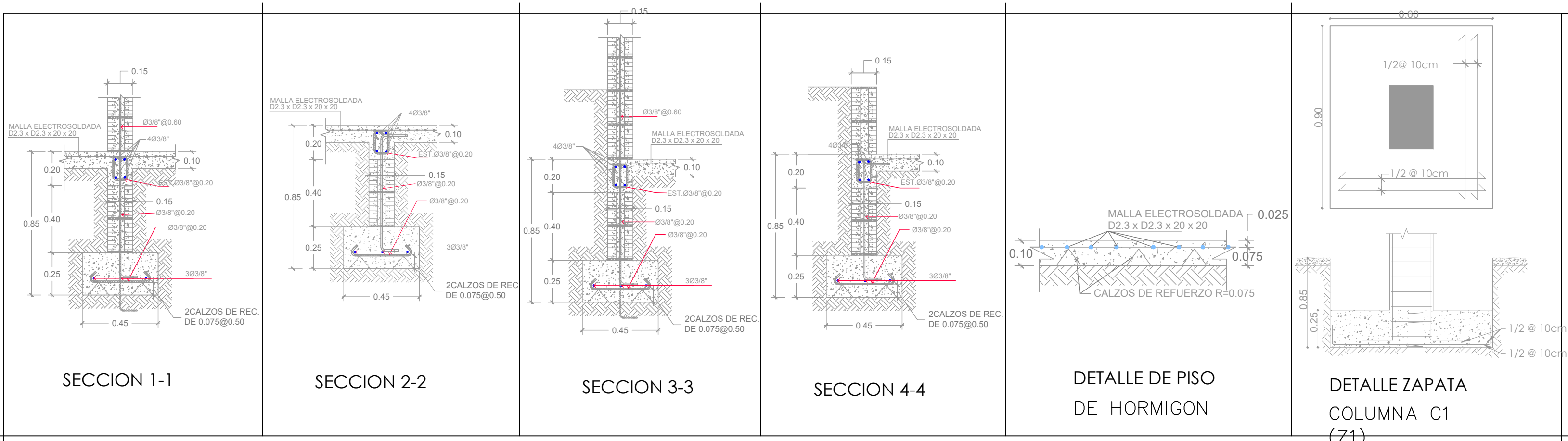

COMISION PRESIDENCIAL DE APOYO AL DESARROLLO PROVINCIAL CPADP

GOBIERNO DE LA REPUBLICA DOMINICANA

C/ Dr. Delgado, Esq. Moises Garcia, Gazeo, Sto. Dgo., R.D.
 TEL.: (809)-364-2189 | FAX: (809)- 688-1665
 E-Mail: info@cpadp.gob.do

PROYECTO:
CONSTRUCCIÓN DEL CAMPO DE BÉISBOL ANSONIA
 Azua, Provincia Azua
 República Dominicana

EQUIPO DE TRABAJO:

DISEÑO ARQUITECTONICO
 Arq. Mariel Montilla
 codia 00000

ENC. INGENIERIA
 ING. JUNIOR MARTINEZ
 codia 00000

ESTRUCTURAL
 Ing.
 codia 00000

ELECTRICO
 ING.
 codia 00000

HIDRO-SANITARIO
 ING.
 codia 00000

PROPIETARIO:

COORDINACION:

REVISIONES:

CONTENIDO:
PLANTA ESTRUCTURAL DE CIMIENTOS - DUGOUT

JUNIO 2021

1:100

NO. PAGINA:

DIGITACION:

023

REVISION:

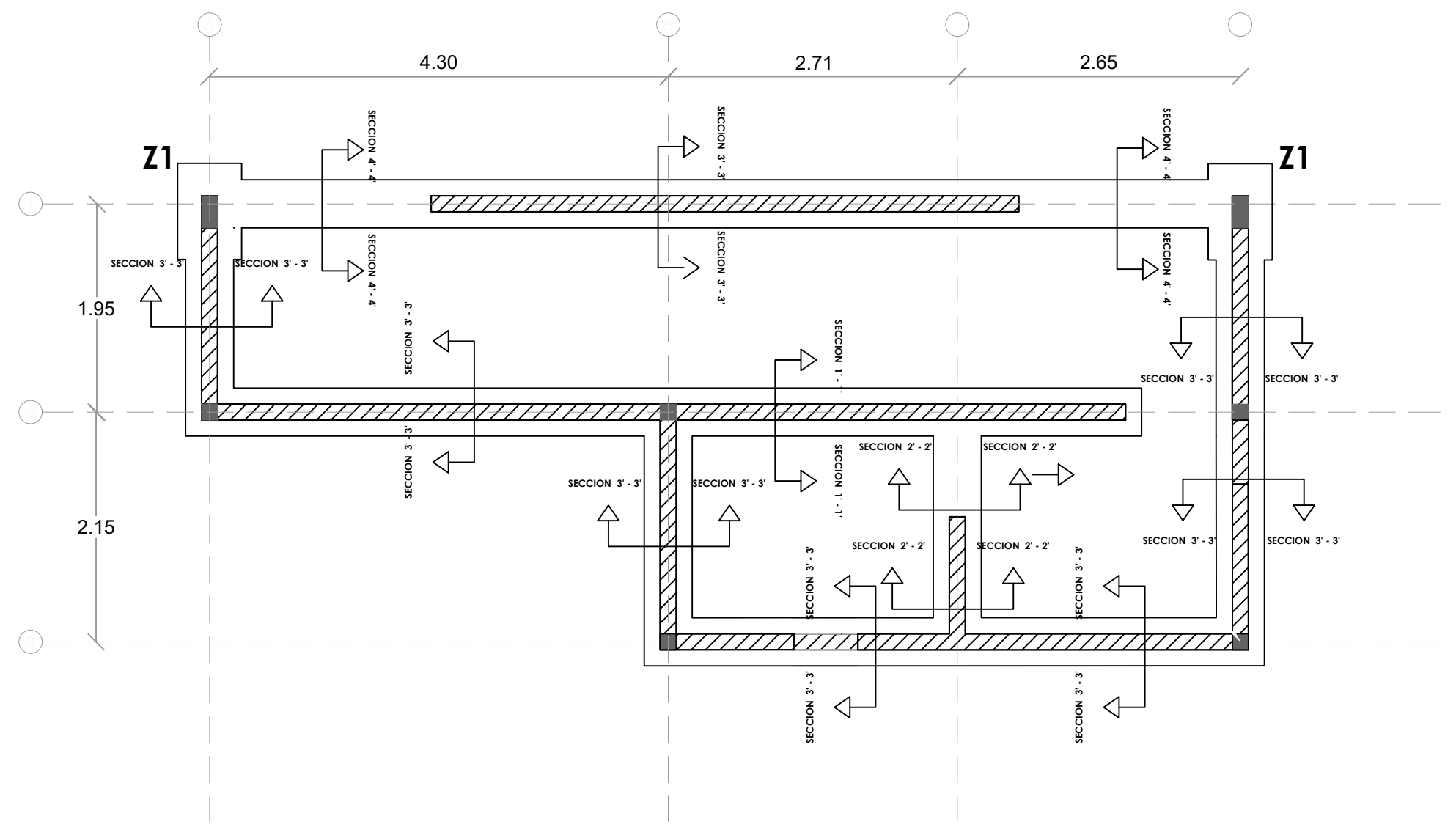

PLANTA ESTRUCTURAL DE CIMIENTOS - DUGOUT
 ESC. 1:100

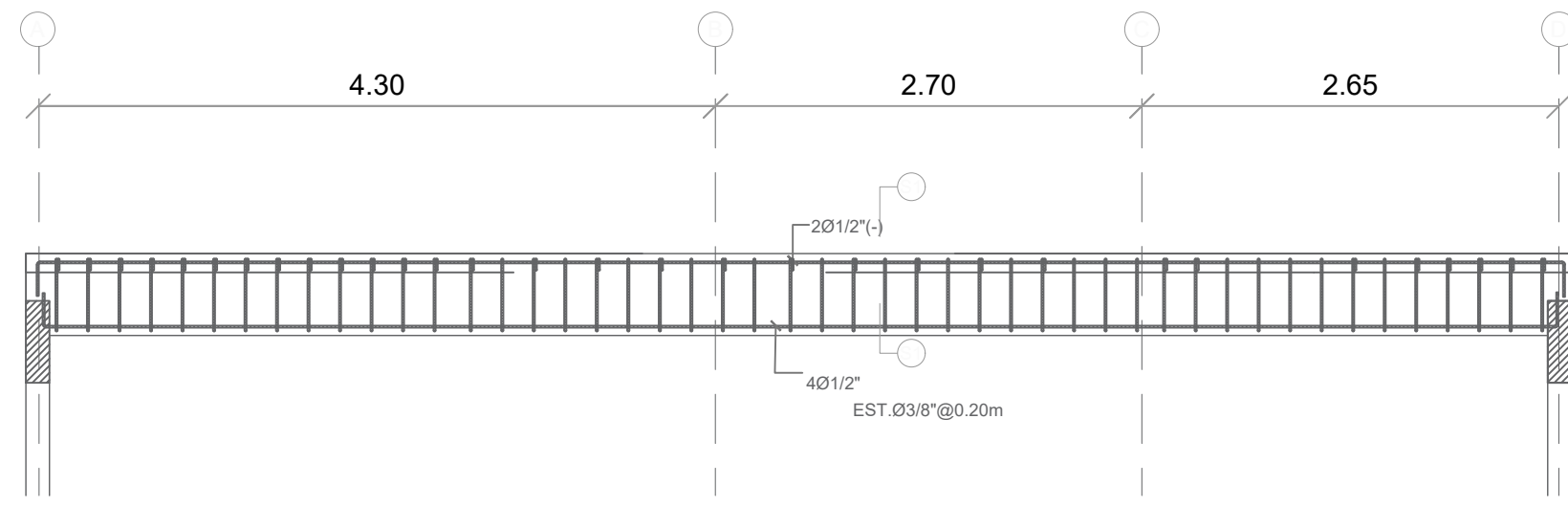

SECCION LONGITUDINAL VIGA 1

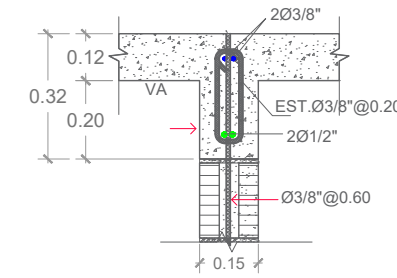

VIGA DE AMARRE (VA)

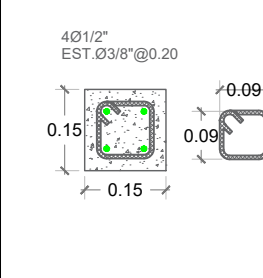

COLUMNA CA

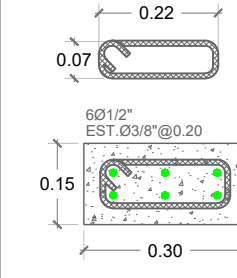

COLUMNA C1

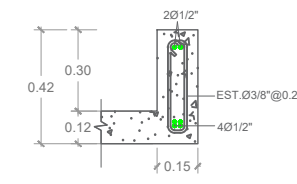

SECCION 1-1

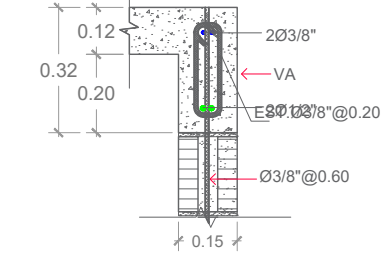

VIGA DE AMARRE (VA)

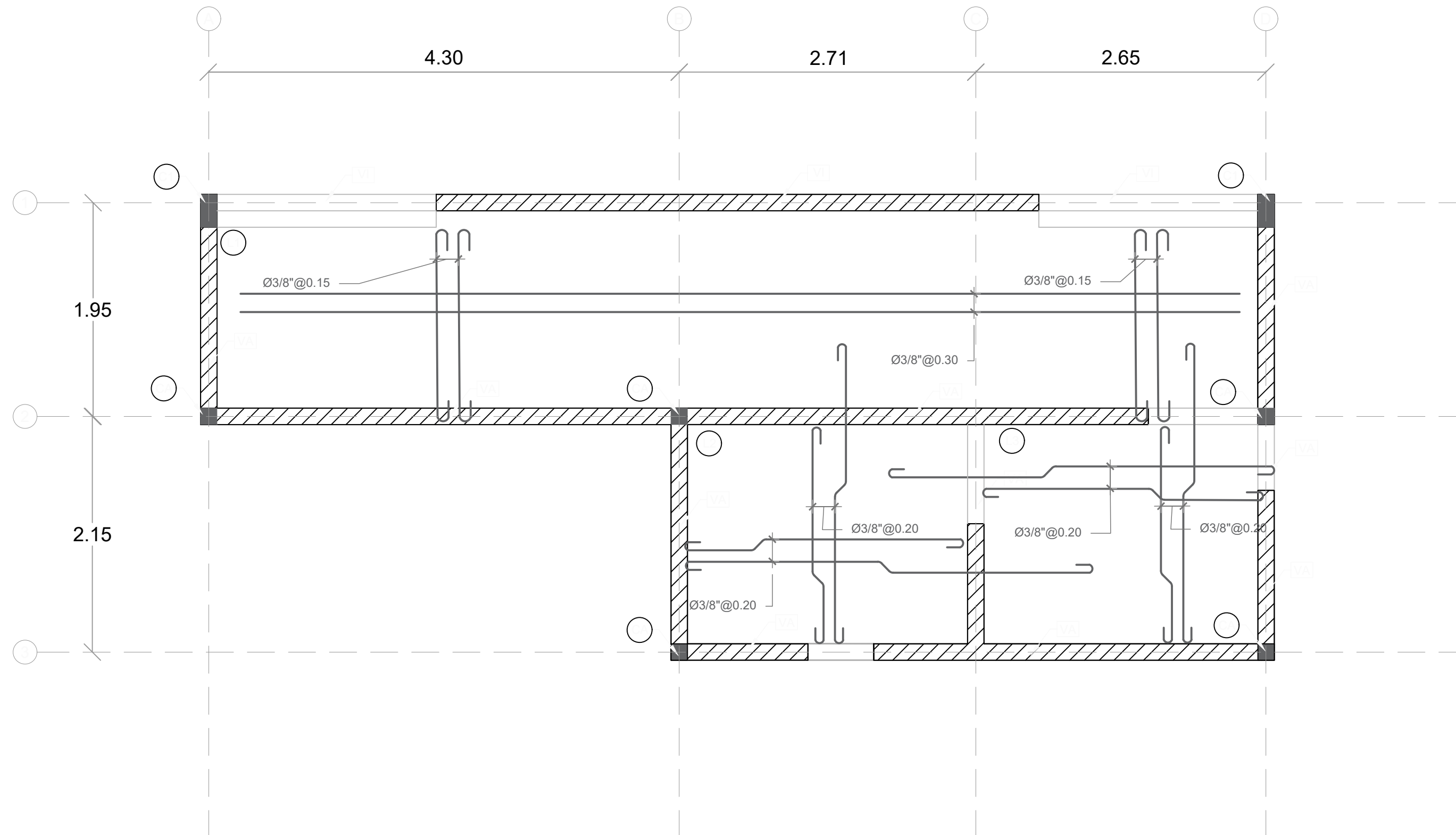

COMISION PRESIDENCIAL DE APOYO
AL DESARROLLO PROVINCIAL
CPADP

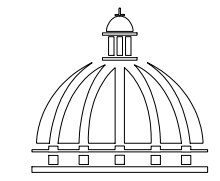

GOBIERNO DE LA
REPÚBLICA DOMINICANA

C/ Dr. Delgado, Esq. Moises Garcia,
Gazcue, Sto. Dgo., R.D.
TEL.: (809)-364-2189 | FAX.: (809)- 688-1665
E-Mail: info@cpadp.gob.do

PROYECTO:
**CONSTRUCCIÓN DEL CAMPO
DE BÉISBOL ANSONIA**
Azua, Provincia Azua
República Dominicana

EQUIPO DE TRABAJO:

DISEÑO ARQUITECTONICO

Arq. Mariel Montilla

codia 00000

ENC. INGENIERIA

ING. JUNIOR MARTINEZ

codia 00000

ESTRUCTURAL

Ing.

codia 00000

ELECTRICO

ING.

codia 00000

HIDRO-SANITARIO

ING.

codia 00000

PROPIETARIO:

COORDINACION:

REVISIONES:

CONTENIDO:

**PLATA ESTRUCTURAL
DE TECHOS**

JUNIO 2021

1:50

NO. PAGINA:

DIGITACION:

024

REVISION:



PLANTA ESTRUCTURAL DE TECHO - DUGOUT

ESC. 1:50

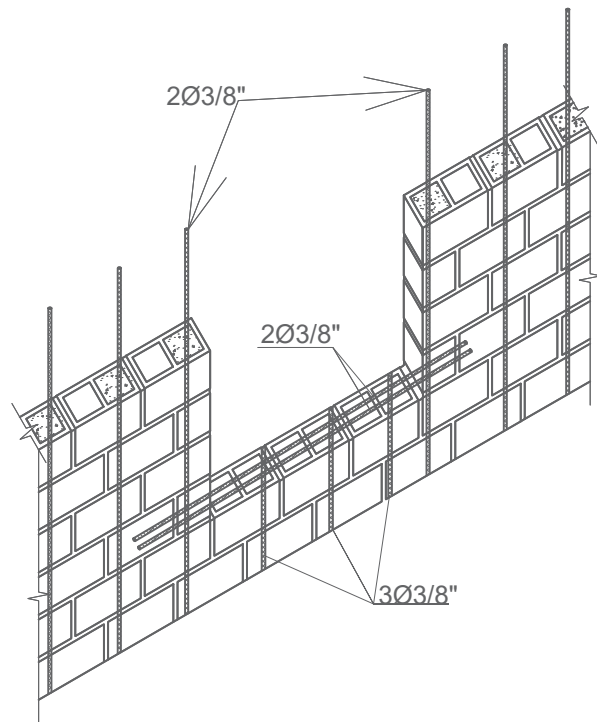

DETALLE REFUERZO ABERTURA VENTANA

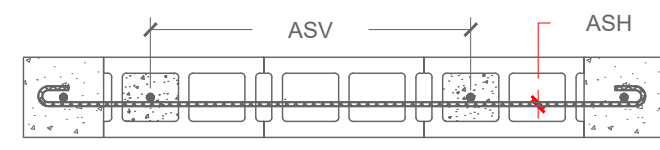

	ASV(ACERO VERTICAL)	ASH(ACERO HORIZONTAL)	e
M1	Ø3/8"@0.60	Ø3/8"@0.60	0.15

NOTA:
TODOS LOS MUROS CORRESPONDEN A M1,
SALVO INDICACION CONTRARIA.

DETALLE REFUERZO MAMPOSTERIA

LOSA	ESPESOR (m)	TIPO
L1@L5	0.12	M

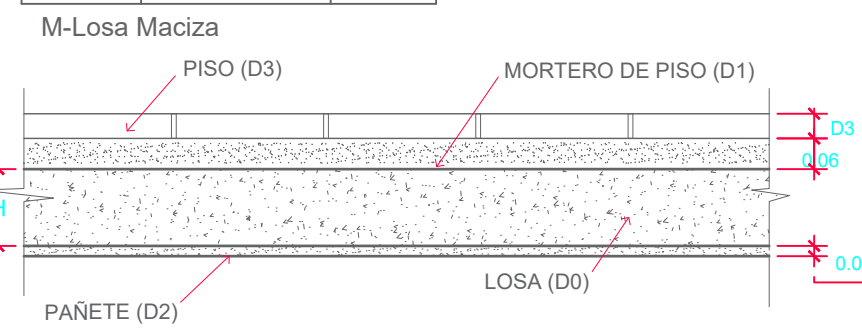

DETALLE DE LOSAS

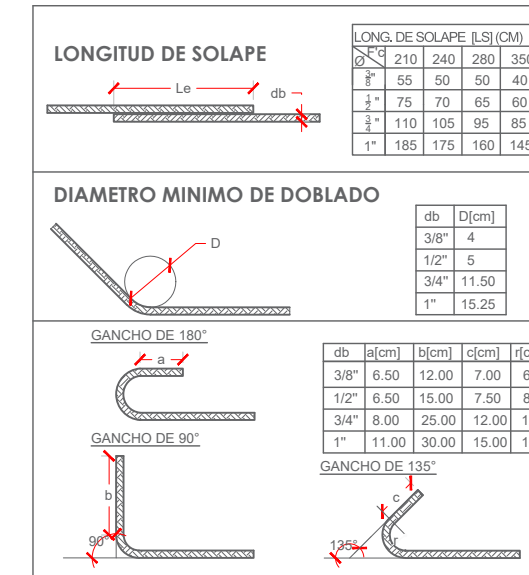

NOTA CARGA DE LOSAS:

- 1) CARGAS DE SERVICIOS.
- 1-A) CARGAS MUERTAS.
- D0 = PESO PROPIO = 0.12m X 2400 Kg/m³
 - D0 = 288 Kg/m²
 - D1 = 0.06 m X 2100 Kg/m³
 - D1 = 126 Kg/m²
 - D2 = 0.02 m X 2100 Kg/m³ = 42 Kg/m²
 - D3 = 20 Kg/m²
- 1-B) CARGAS VIVAS
- L1- HABITACIONES, PASILLO Y ESTAR
 - L2- BALCONES Y ESCALERAS
 - L1 = 200 Kg/m²
 - L2 = 400 Kg/m²

NOTA DE REFUERZOS

- 1-TODO ACERO LONGITUDINAL CORRESPONDE A Ø3/8". TODO ESPACIAMIENTO COLOCADO EN ACERO LONGITUDINAL CORRESPONDE 0.25, A MENOS QUE SE INDIQUE LO CONTRARIO.
- 2-TODO ACERO ADICIONAL CORRESPONDE A Ø3/8". TODO ESPACIAMIENTO COLOCADO EN ACERO ADICIONAL CORRESPONDE 0.50, A MENOS QUE SE INDIQUE LO CONTRARIO.
- 3-EL ACERO DE REFUERZO A SER COLOCADO PRIMERO SERA AQUEL CON MENOR ESPACIAMIENTO.

CALIDAD DE LOS MATERIALES

- 1- Concreto:
F'c= 210 Kg/cm²
- 2- Barra de refuerzo corrugado (Varillas)
Fy= 4,200 Kg/cm² (Grado 60)
- 3- Malla Electro soldada
Fy= 5,600 Kg/cm² (Grado 80)
- 4- Bloques de concreto
Fb≥ 60 Kg/cm².
- 5- Mortero en junta
F'j≥ 80 Kg/cm²
- 6- Hormigón en cámara
F'cm≥ 120 Kg/cm².

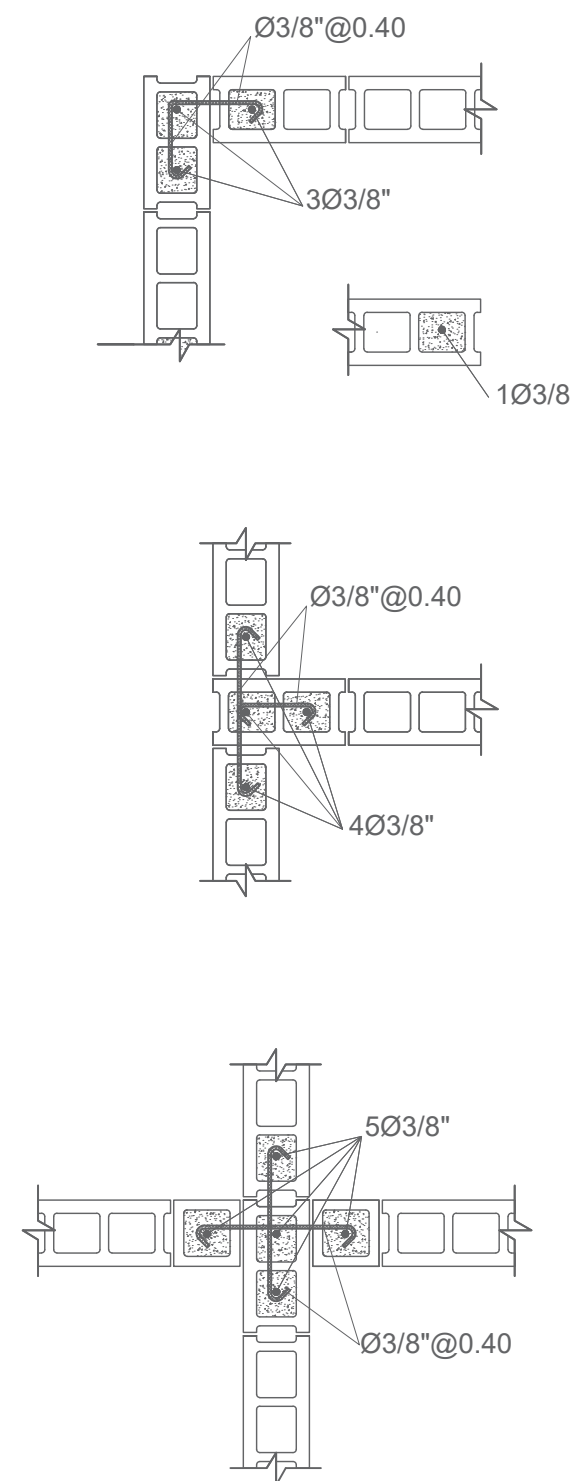

DETALLE INTERSECCIONES DE MURO

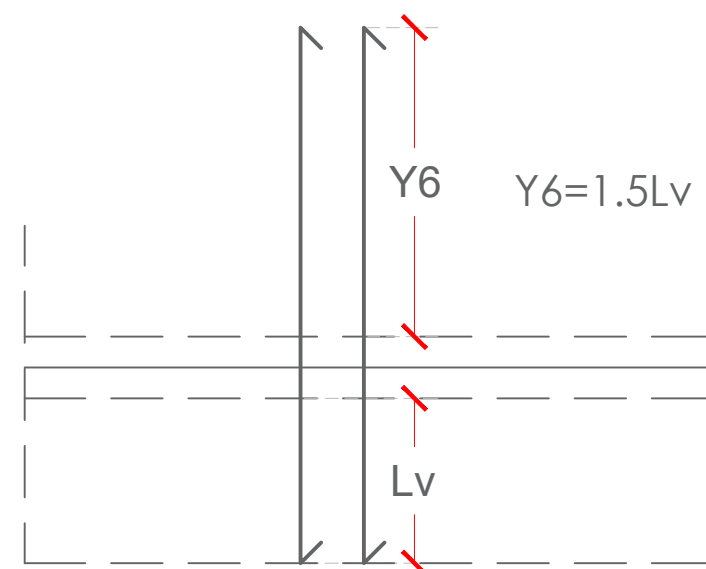

X1=1/5 Lx1	Y1=1/5 Ly1
X2=1/5 Lx1	Y2=1/5 Ly1
X3=1/3 Lx2	Y3=1/3 Ly2
X4=1/3 Lx1	Y4=1/3 Ly1
X5=1/4 Lx2	Y5=1/4 Ly2

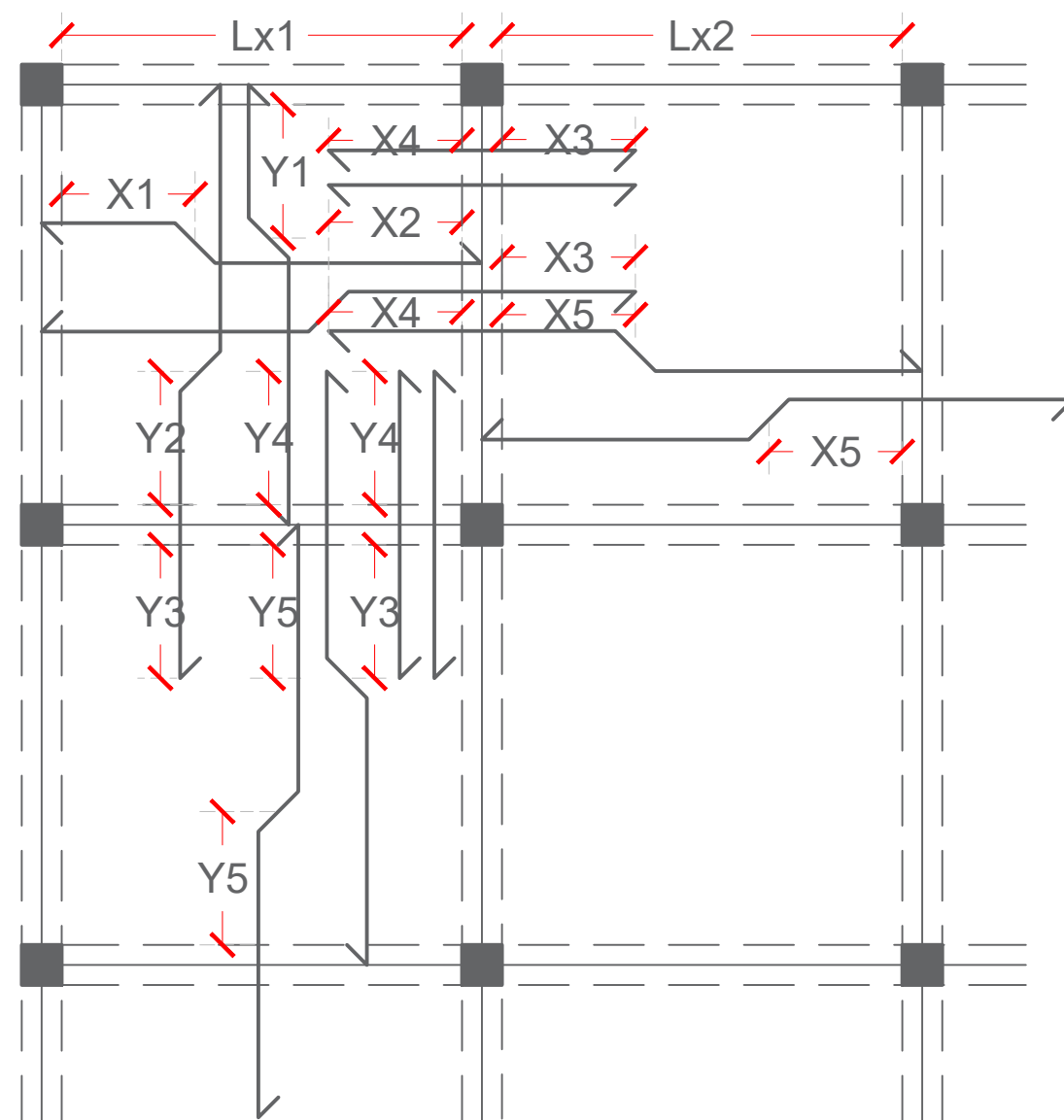

1
00 PLANTA ESTRUCTURAL DE TECHO - DUGOUT
ESC. 1:50

COMISION PRESIDENCIAL DE APOYO
AL DESARROLLO PROVINCIAL
CPADP

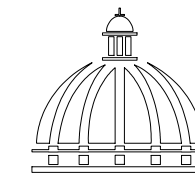

GOBIERNO DE LA
REPÚBLICA DOMINICANA

C/ Dr. Delgado, Esq. Moises Garcia,
Gazcue, Sto. Dgo., R.D.
TEL.: (809)-364-2189 | FAX.: (809)- 688-1665
E-Mail: info@cpadp.gob.do

PROYECTO:
**CONSTRUCCIÓN DEL CAMPO
DE BÉISBOL ANSONIA**
Azua, Provincia Azua
República Dominicana

EQUIPO DE TRABAJO:

DISEÑO ARQUITECTONICO

Arq. Mariel Montilla

codia 00000

ENC. INGENIERIA

ING. JUNIOR MARTINEZ

codia 00000

ESTRUCTURAL

Ing.

codia 00000

ELECTRICO

ING.

codia 00000

HIDRO-SANITARIO

ING.

codia 00000

PROPIETARIO:

COORDINACION:

REVISIONES:

CONTENIDO:

**DETALLES
ESTRUCTURALES**

JUNIO 2021

1:50

DIGITACION:

REVISION:

NO. PAGINA:

025

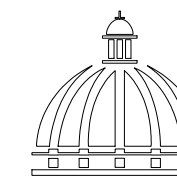

PROYECTO:
**CONSTRUCCIÓN DEL CAMPO
DE BÉISBOL ANSONIA**
Azua, Provincia Azua
República Dominicana

EQUIPO DE TRABAJO:

DISEÑO ARQUITECTONICO

Arq. Mariel Montilla

codia 00000

ENC. INGENIERIA

ING. JUNIOR MARTINEZ

codia 00000

ESTRUCTURAL

Ing.

codia 00000

ELECTRICO

ING.

codia 00000

HIDRO-SANITARIO

ING.

codia 00000

PROPIETARIO:

COORDINACION:

REVISIONES:

NO.	FECHA	DESCRIPCION

CONTENIDO:

**PLANTA DE TECHOS
GRADAS**

JUNIO 2021

1:100

NO. PAGINA:

DIGITACION:

026

REVISION:

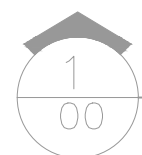
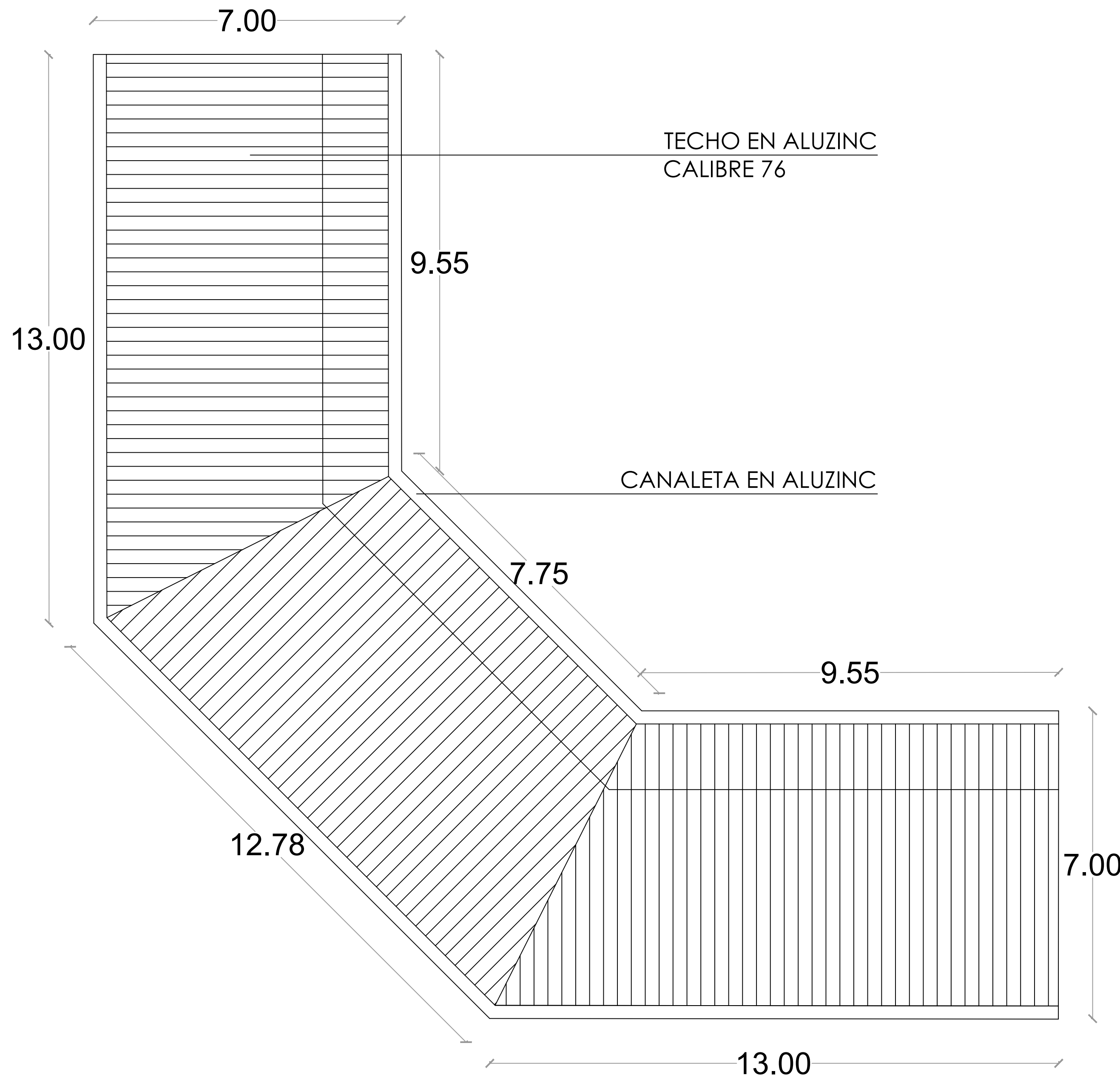

PLANTA DE TECHOS - GRADAS

ESC. 1:100

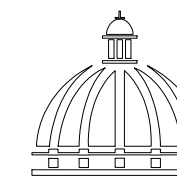

PROYECTO:
**CONSTRUCCIÓN DEL CAMPO
DE BÉISBOL ANSONIA**
Azua, Provincia Azua
República Dominicana

EQUIPO DE TRABAJO:
DISEÑO ARQUITECTONICO
Arq. Mariel Montilla
codia 00000

ENC. INGENIERIA
ING. JUNIOR MARTINEZ
codia 00000

ESTRUCTURAL
Ing.
codia 00000

ELECTRICO
ING.
codia 00000

HIDRO-SANITARIO
ING.
codia 00000

PROPIETARIO:

COORDINACION:

REVISIONES:

NO.	DESCRIPCION	FECHA

CONTENIDO:
**PLANTA ARQUITECTONICA
DE LOSAS GRADAS**

JUNIO 2021

1:100

NO. PAGINA:

027

DIGITACION:

REVISION:

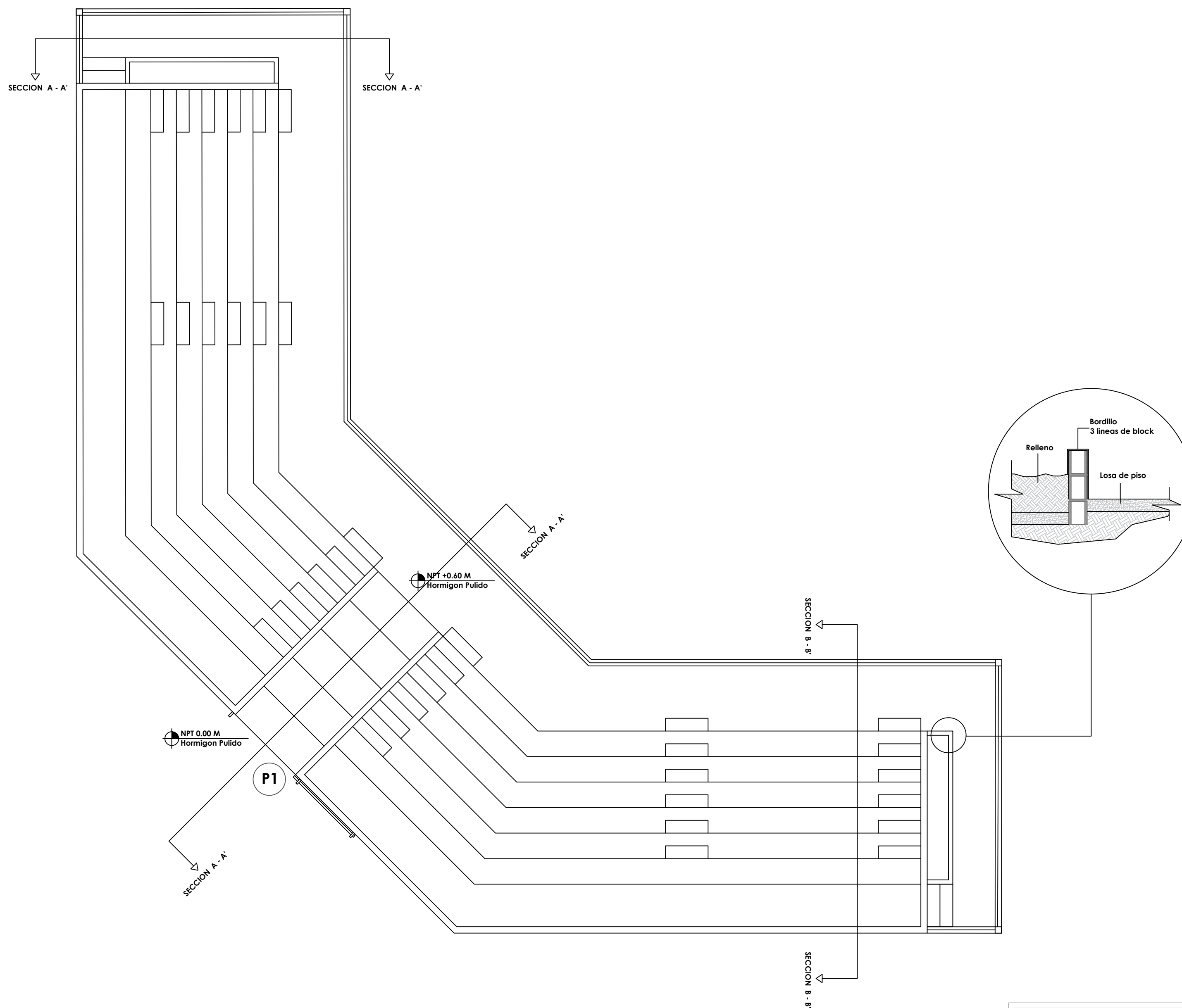

LEYENDA ZONIFICACION DE LOGOS

SIMBOLO	DESCRIPCION	CANTIDAD
(P1)	PUERTA CORREDIZA MALLA CICLONICA Dim= 2.00 M X 1.80 M	1



PLANTA ARQUITECTONICA DE LOSAS - GRADAS

ESC. 1:100

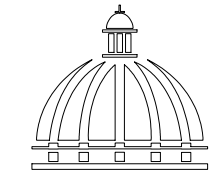

PROYECTO:
**CONSTRUCCIÓN DEL CAMPO
DE BÉISBOL ANSONIA**
Azua, Provincia Azua
República Dominicana

EQUIPO DE TRABAJO:
DISEÑO ARQUITECTONICO
Arq. Mariel Montilla
codia 00000

ENC. INGENIERIA
ING. JUNIOR MARTINEZ
codia 00000

ESTRUCTURAL
Ing.
codia 00000

ELECTRICO
ING.
codia 00000

HIDRO-SANITARIO
ING.
codia 00000

PROPIETARIO:

COORDINACION:

REVISIONES:

NO.	FECHA	DESCRIPCION

CONTENIDO:
**PLANTA ARQUITECTONICA
CORTE EN BAÑO
GRADAS**

JUNIO 2021

1:100

NO. PAGINA:

DIGITACION:

028

REVISION:

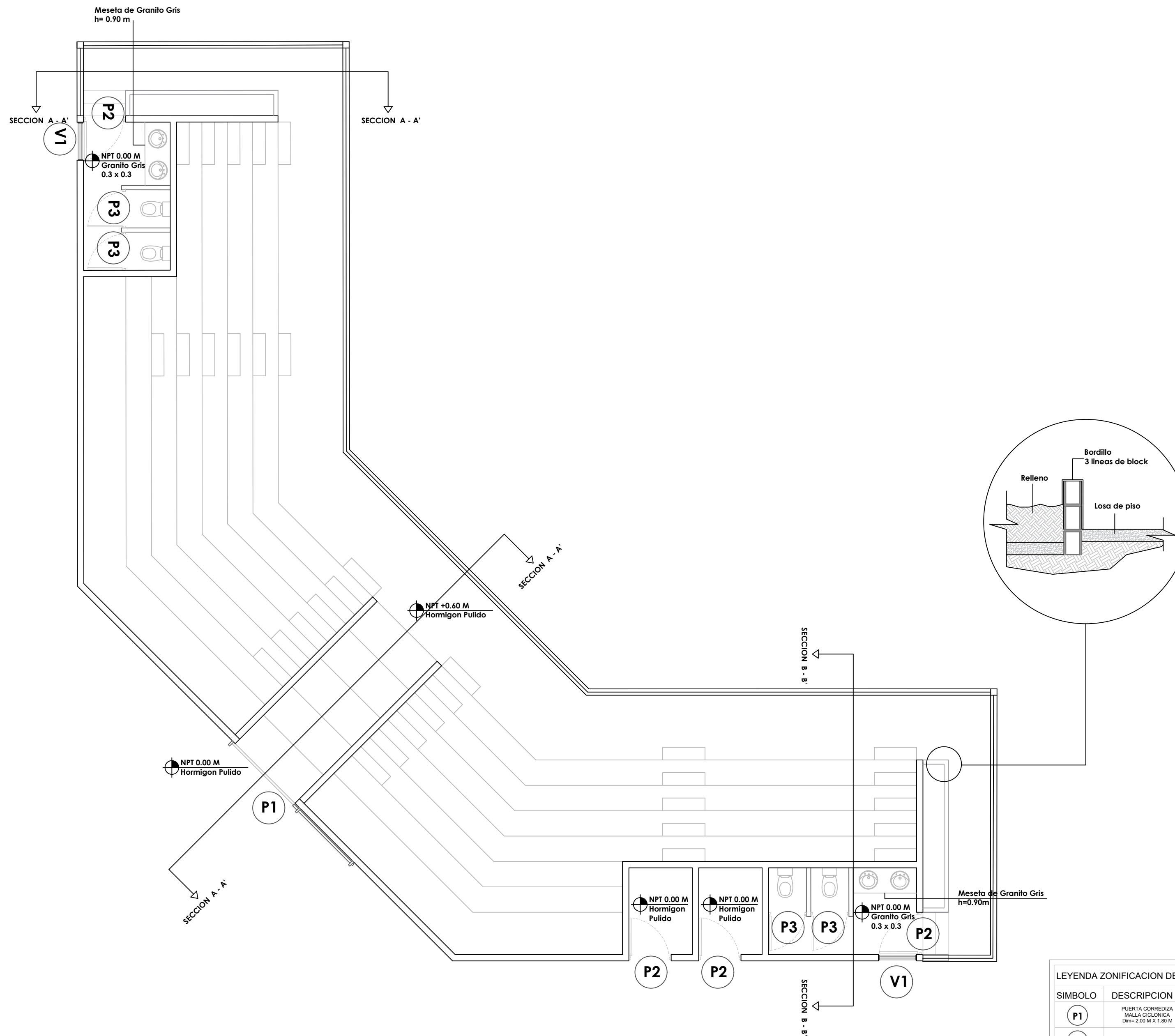

LEYENDA ZONIFICACION DE LOGOS

SIMBOLO	DESCRIPCION	CANTIDAD
P1	PUERTA CORREDIZA MALLA CICLONICA Dim= 2.00 M X 1.80 M	1
P2	PUERTA POLIMETALICA Dim= 1.00 M X 2.10 M	4
P3	PUERTA POLIMETALICA Dim= 0.90 M X 1.60 M	4
V1	VENTANA CELOSIA METALICA Dim= 0.90M x 0.60M	2



PLANTA ARQUITECTONICA - CORTE EN BAÑO - GRADAS

ESC. 1:100

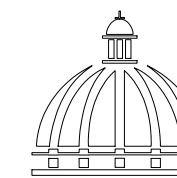

PROYECTO:
**CONSTRUCCIÓN DEL CAMPO
DE BÉISBOL ANSONIA**
Azua, Provincia Azua
República Dominicana

EQUIPO DE TRABAJO:

DISEÑO ARQUITECTONICO

Arq. Mariel Montilla

codia 00000

ENC. INGENIERIA

ING. JUNIOR MARTINEZ

codia 00000

ESTRUCTURAL

Ing.

codia 00000

ELECTRICO

ING.

codia 00000

HIDRO-SANITARIO

ING.

codia 00000

PROPIETARIO:

COORDINACION:

REVISIONES:

CONTENIDO:

**PLANTA ARQUITECTONICA
CORTE EN BAÑO
GRADAS**

JUNIO 2021

1:100

NO. PAGINA:

DIGITACION:

030

REVISION:

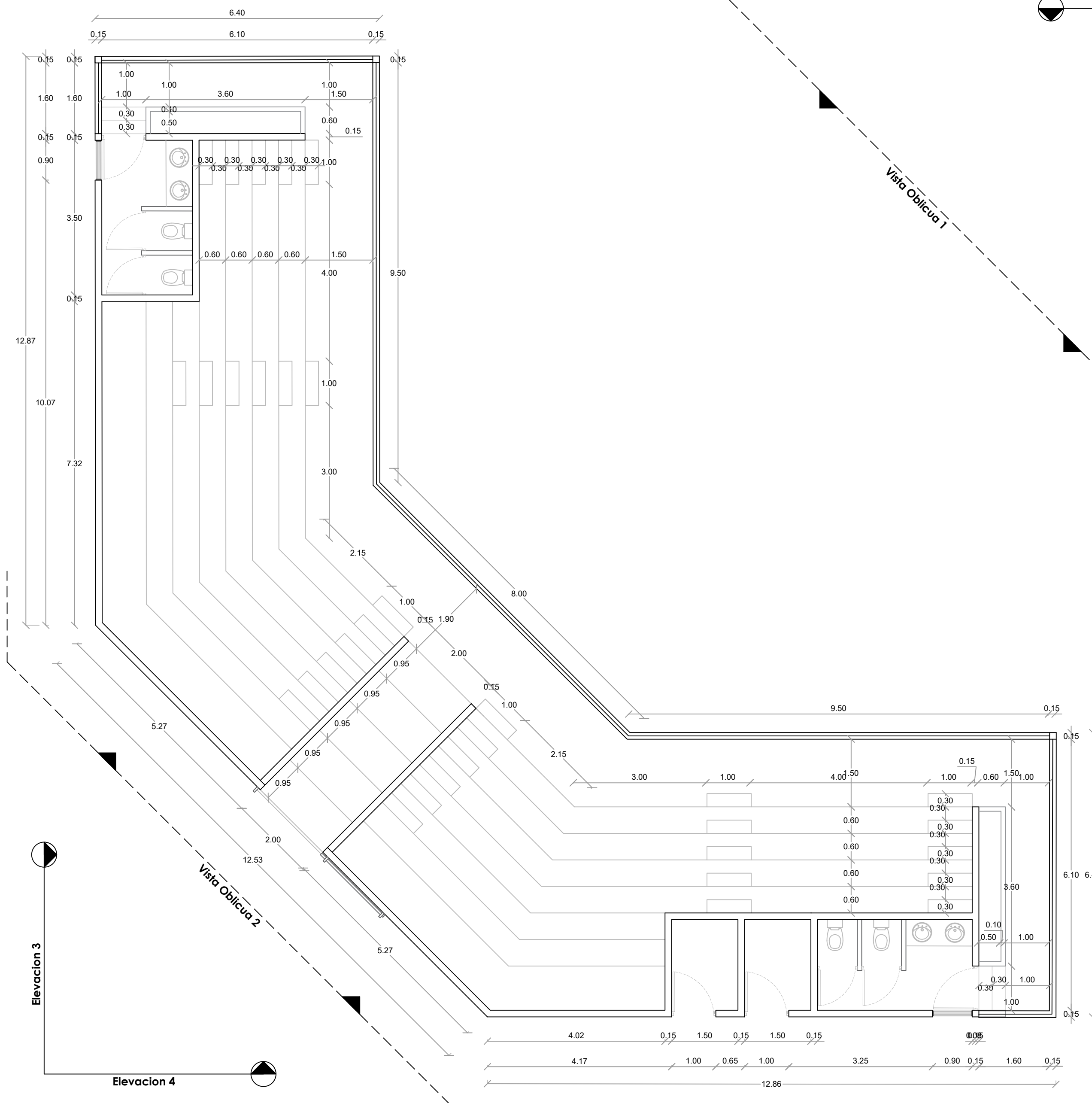

PLANTA DIMENSIONADA - CORTE EN BAÑO - GRADAS

ESC. 1:100

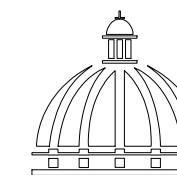

PROYECTO:
**CONSTRUCCIÓN DEL CAMPO
DE BÉISBOL ANSONIA**
Azua, Provincia Azua
República Dominicana

EQUIPO DE TRABAJO:

DISEÑO ARQUITECTONICO

Arq. Mariel Montilla

codia 00000

ENC. INGENIERIA

ING. JUNIOR MARTINEZ

codia 00000

ESTRUCTURAL

Ing.

codia 00000

ELECTRICO

ING.

codia 00000

HIDRO-SANITARIO

ING.

codia 00000

PROPIETARIO:

COORDINACION:

REVISIONES:

NO.	FECHA	DESCRIPCION

CONTENIDO:

SECCIONES

JUNIO 2021

1:75

NO. PAGINA:

031

DIGITACION:

REVISION:

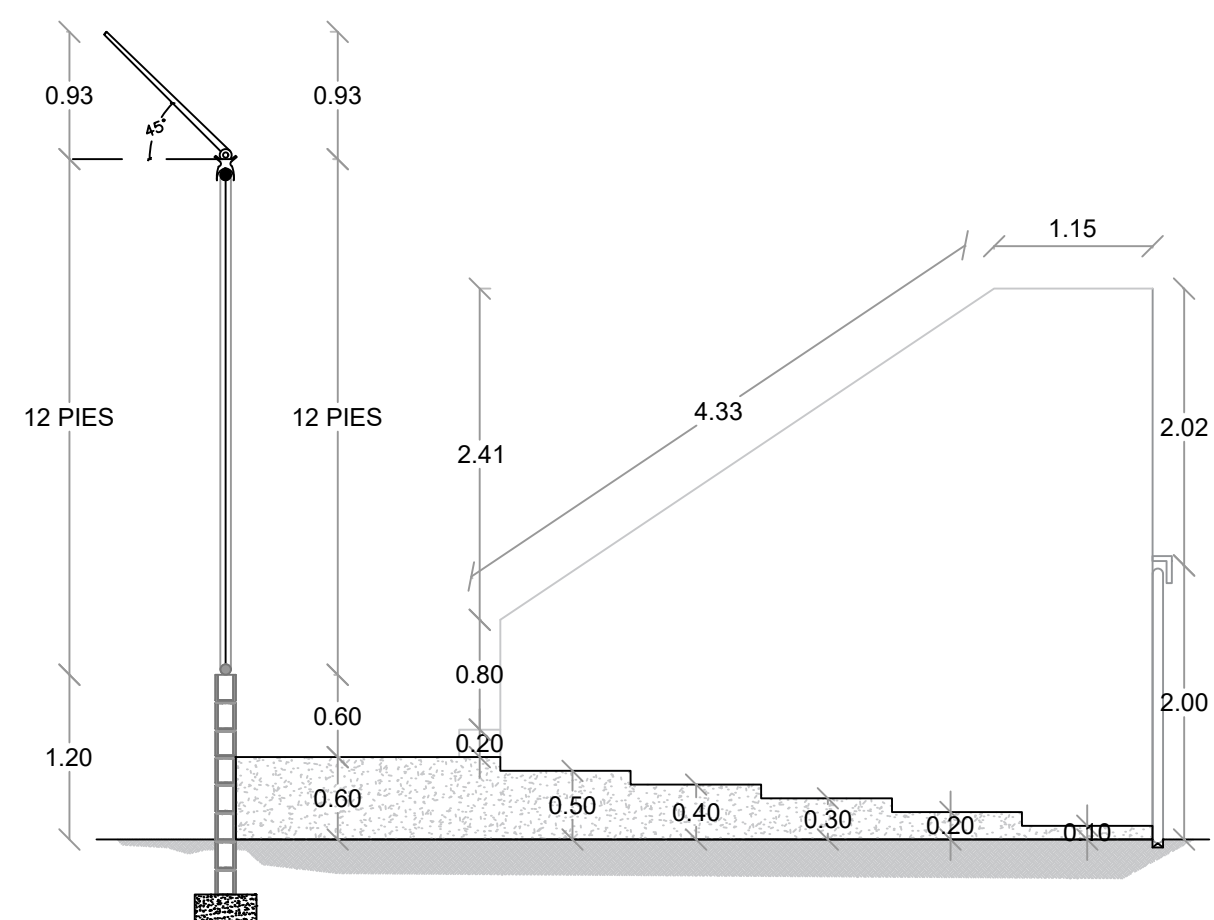

SECCIÓN A-A' - DIMENSIONADA - GRADAS
ESC. 1:75

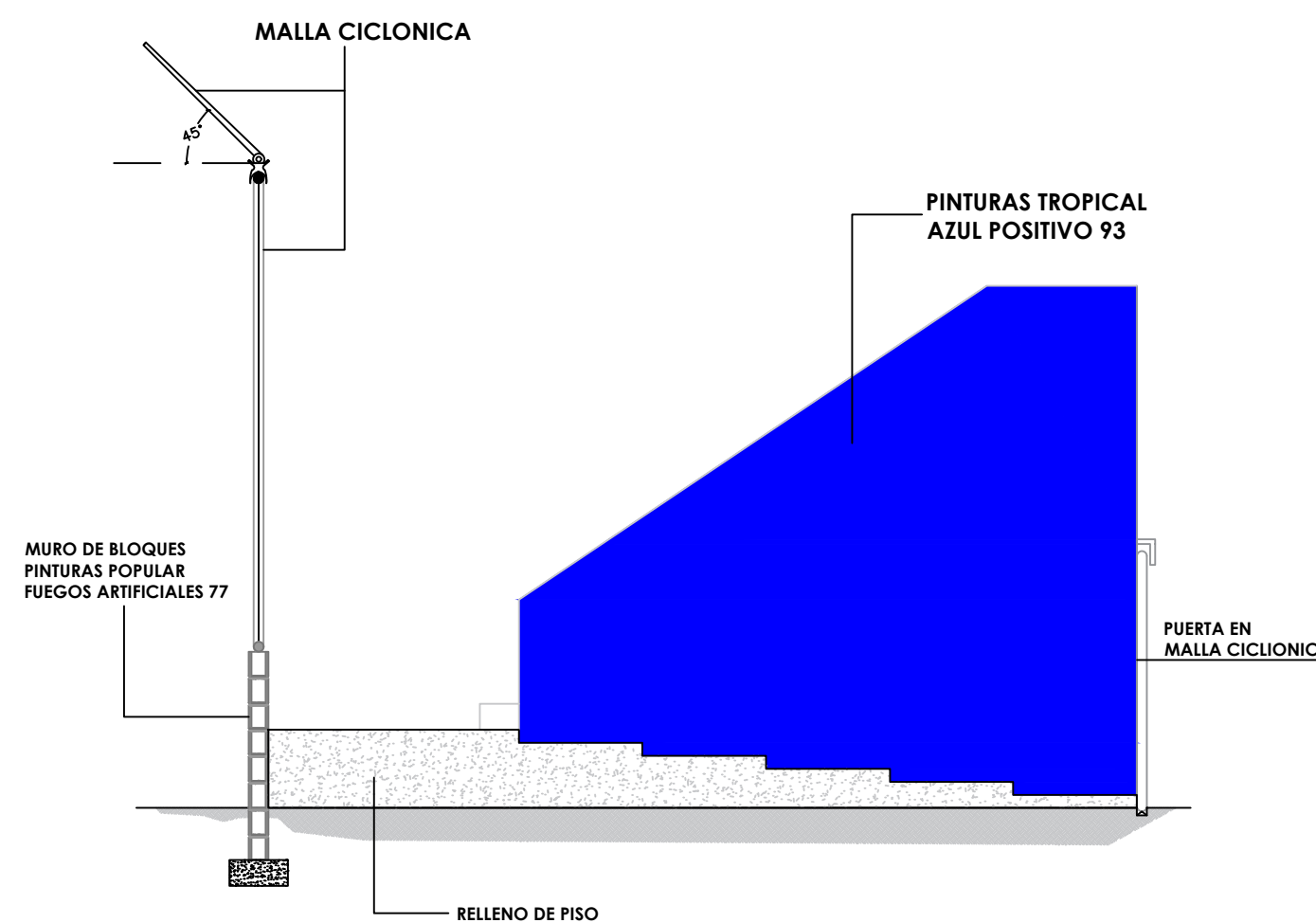

SECCIÓN A-A' - DETALLES - GRADAS
ESC. 1:75

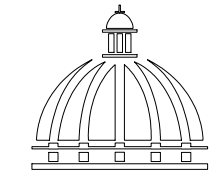

PROYECTO:
**CONSTRUCCIÓN DEL CAMPO
DE BÉISBOL ANSONIA**
Azua, Provincia Azua
República Dominicana

EQUIPO DE TRABAJO:
DISEÑO ARQUITECTONICO
Arq. Mariel Montilla
codia 00000

ENC. INGENIERIA
ING. JUNIOR MARTINEZ
codia 00000

ESTRUCTURAL
Ing.
codia 00000

ELECTRICO
ING.
codia 00000

HIDRO-SANITARIO
ING.
codia 00000

PROPIETARIO:

COORDINACION:

REVISIONES:

NO.	FECHA	DESCRIPCION

CONTENIDO:

SECCIONES

JUNIO 2021

1:75

NO. PAGINA:

DIGITACION:

REVISION:

+ **032**

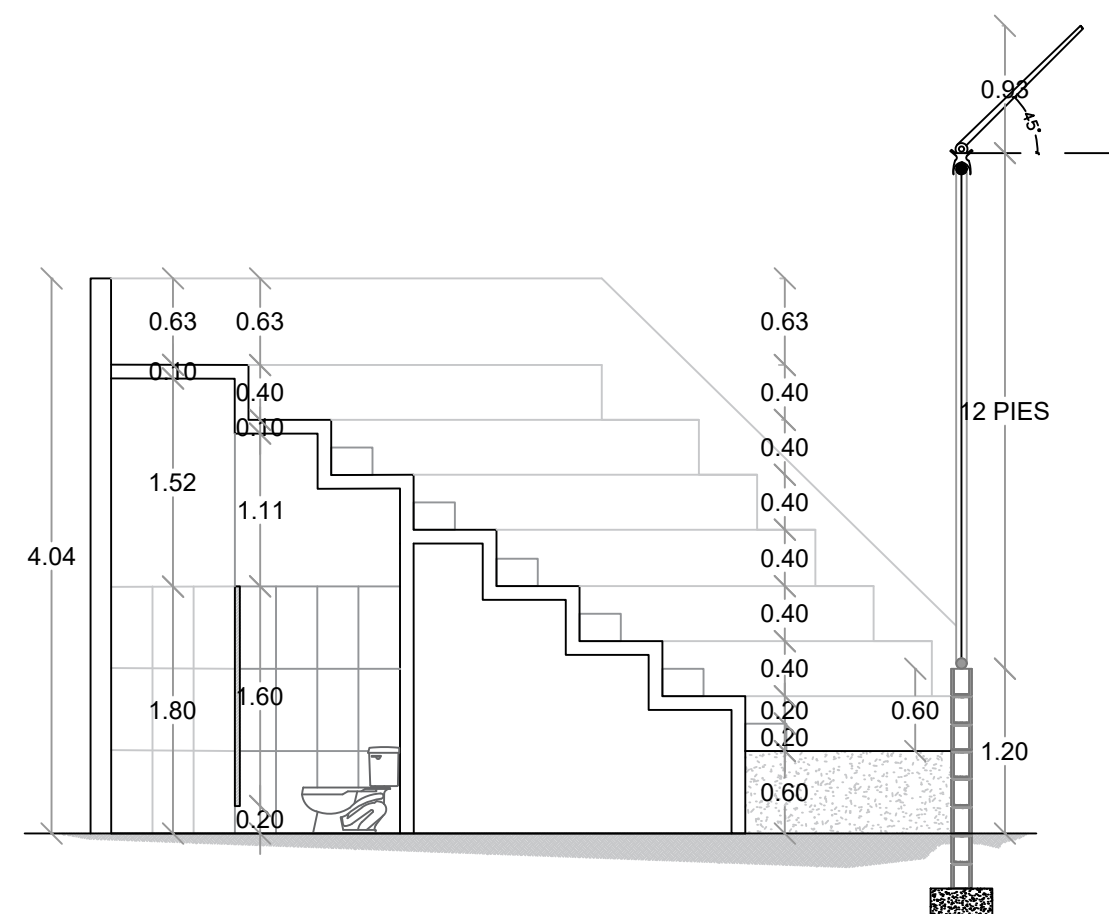

1
00 SECCIÓN B-B - DIMENSIONADA - GRADAS
ESC. 1:75

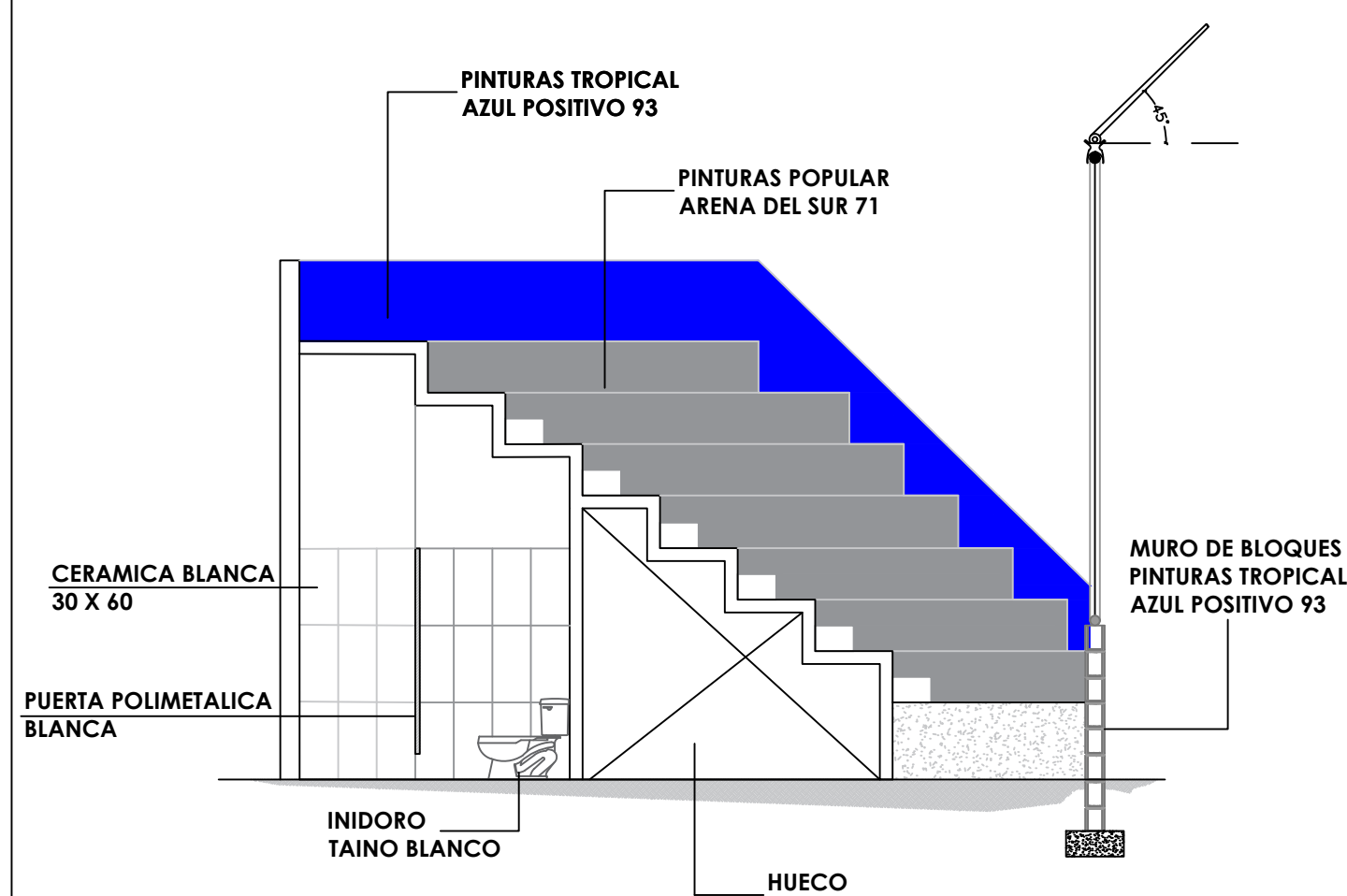

1
00 SECCIÓN B-B' - DETALLES - GRADAS
ESC. 1:75

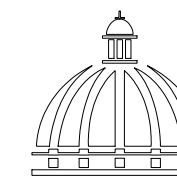

PROYECTO:
**CONSTRUCCIÓN DEL CAMPO
DE BÉISBOL ANSONIA**
Azua, Provincia Azua
República Dominicana

EQUIPO DE TRABAJO:

DISEÑO ARQUITECTONICO

Arq. Mariel Montilla

codia 00000

ENC. INGENIERIA

ING. JUNIOR MARTINEZ

codia 00000

ESTRUCTURAL

Ing.

codia 00000

ELECTRICO

ING.

codia 00000

HIDRO-SANITARIO

ING.

codia 00000

PROPIETARIO:

COORDINACION:

REVISIONES:

NO.	FECHA	DESCRIPCION

CONTENIDO:

ELEVACIÓN GRADAS

JUNIO 2021

1:75

NO. PAGINA:

DIGITACION:

REVISION:

034

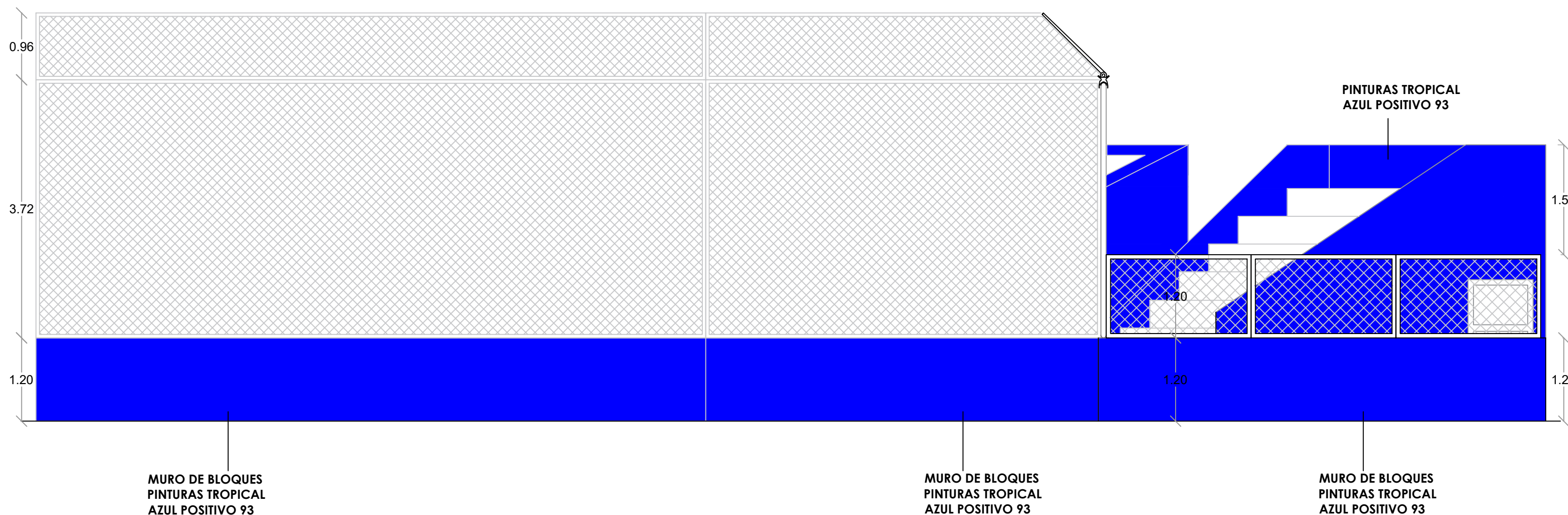

MURO DE BLOQUES
PINTURAS TROPICAL
AZUL POSITIVO 93

MURO DE BLOQUES
PINTURAS TROPICAL
AZUL POSITIVO 93

MURO DE BLOQUES
PINTURAS TROPICAL
AZUL POSITIVO 93

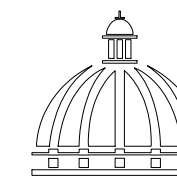

PROYECTO:
**CONSTRUCCIÓN DEL CAMPO
DE BÉISBOL ANSONIA**
Azua, Provincia Azua
República Dominicana

EQUIPO DE TRABAJO:

DISEÑO ARQUITECTONICO

Arq. Mariel Montilla

codia 00000

ENC. INGENIERIA

ING. JUNIOR MARTINEZ

codia 00000

ESTRUCTURAL

Ing.

codia 00000

ELECTRICO

ING.

codia 00000

HIDRO-SANITARIO

ING.

codia 00000

PROPIETARIO:

COORDINACION:

REVISIONES:

CONTENIDO:

ELEVACIÓN GRADAS

JUNIO 2021

1:75

DIGITACION:

REVISION:

NO. PAGINA:

035

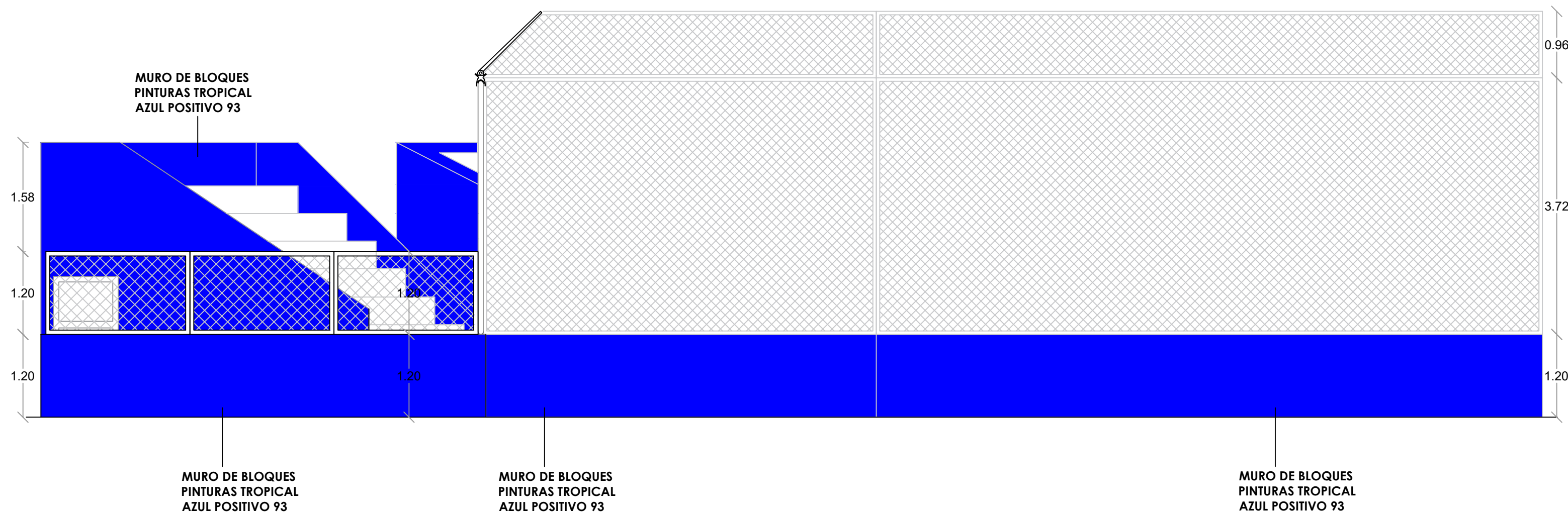

ELEVACION 2 - GRADAS
ESC. 1:75

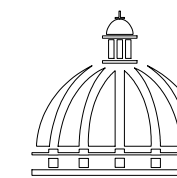

PROYECTO:
**CONSTRUCCIÓN DEL CAMPO
DE BÉISBOL ANSONIA**
Azua, Provincia Azua
República Dominicana

EQUIPO DE TRABAJO:

DISEÑO ARQUITECTONICO

Arq. Mariel Montilla

codia 00000

ENC. INGENIERIA

ING. JUNIOR MARTINEZ

codia 00000

ESTRUCTURAL

Ing.

codia 00000

ELECTRICO

ING.

codia 00000

HIDRO-SANITARIO

ING.

codia 00000

PROPIETARIO:

COORDINACION:

REVISIONES:

CONTENIDO:

ELEVACIÓN GRADAS

JUNIO 2021

1:75

NO. PAGINA:

DIGITACION:

036

REVISION:

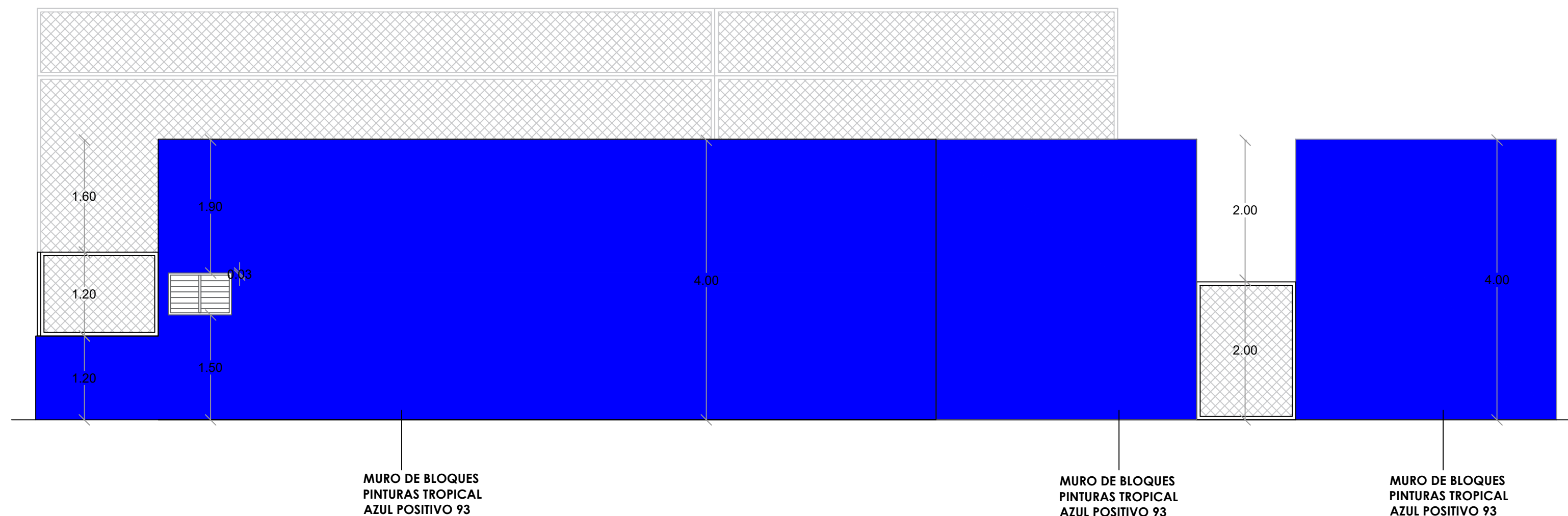

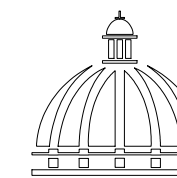

PROYECTO:
**CONSTRUCCIÓN DEL CAMPO
DE BÉISBOL ANSONIA**
Azua, Provincia Azua
República Dominicana

EQUIPO DE TRABAJO:

DISEÑO ARQUITECTONICO

Arq. Mariel Montilla

codia 00000

ENC. INGENIERIA

ING. JUNIOR MARTINEZ

codia 00000

ESTRUCTURAL

Ing.

codia 00000

ELECTRICO

ING.

codia 00000

HIDRO-SANITARIO

ING.

codia 00000

PROPIETARIO:

COORDINACION:

REVISIONES:

CONTENIDO:

ELEVACIÓN GRADAS

JUNIO 2021

1:75

NO. PAGINA:

DIGITACION:

037

REVISION:

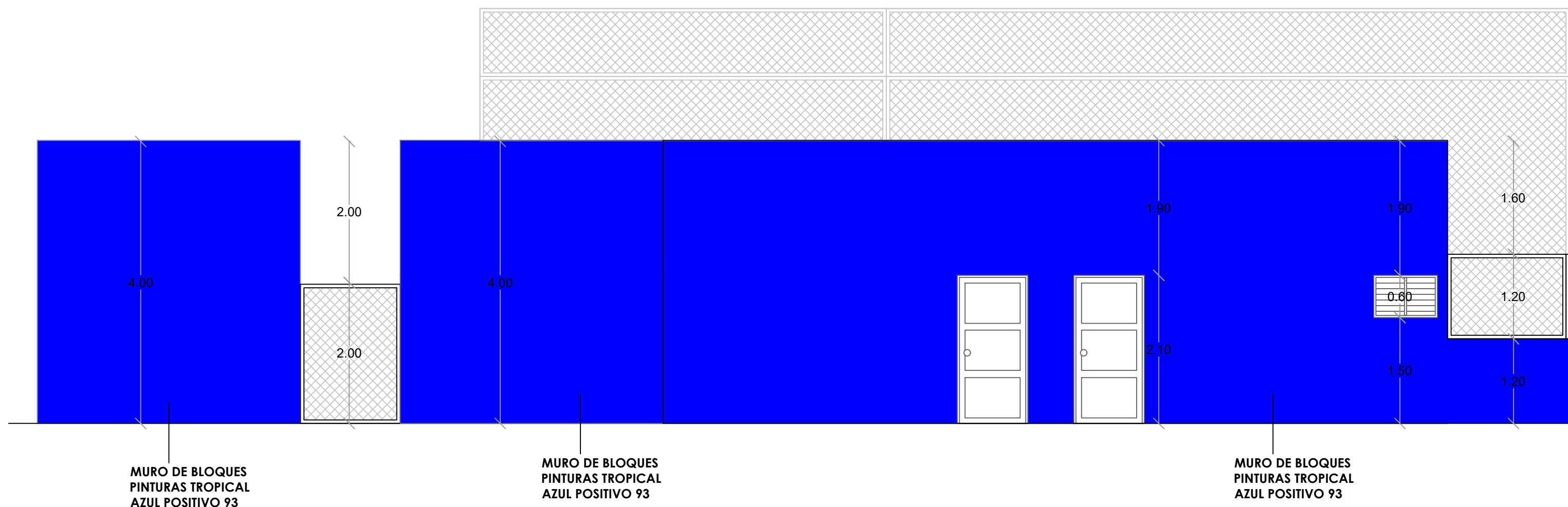

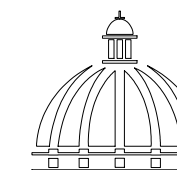

PROYECTO:
**CONSTRUCCIÓN DEL CAMPO
DE BÉISBOL ANSONIA**
Azua, Provincia Azua
República Dominicana

EQUIPO DE TRABAJO:

DISEÑO ARQUITECTONICO

Arq. Mariel Montilla

codia 00000

ENC. INGENIERIA

ING. JUNIOR MARTINEZ

codia 00000

ESTRUCTURAL

Ing.

codia 00000

ELECTRICO

ING.

codia 00000

HIDRO-SANITARIO

ING.

codia 00000

PROPIETARIO:

COORDINACION:

REVISIONES:

CONTENIDO:

ELEVACIONES OBLICUAS

JUNIO 2021

1:100

NO. PAGINA:

DIGITACION:

038

REVISION:



1
00
ELEVACIÓN OBLICUA 1
ESC. 1:100

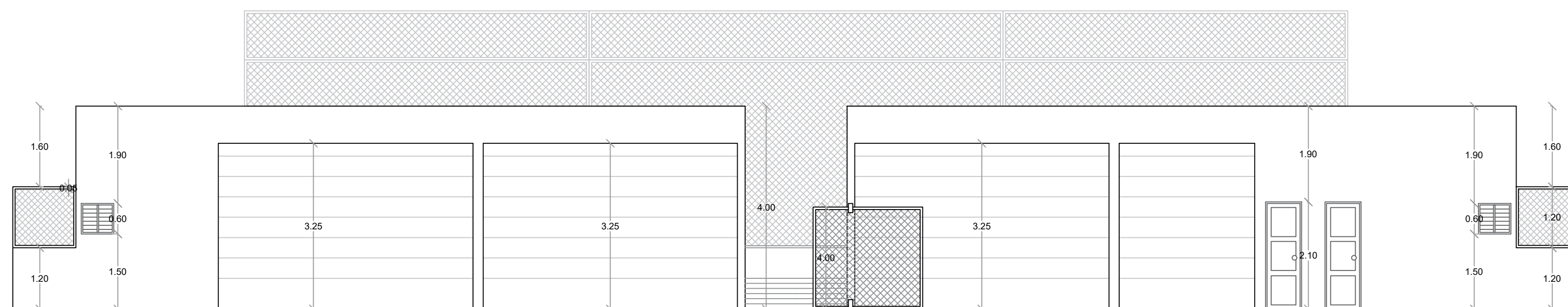

1
00
ELEVACIÓN OBLICUA 2
ESC. 1:100

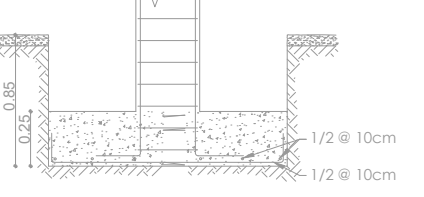
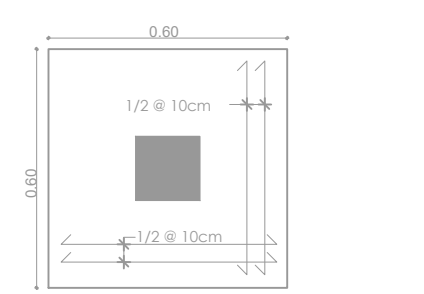
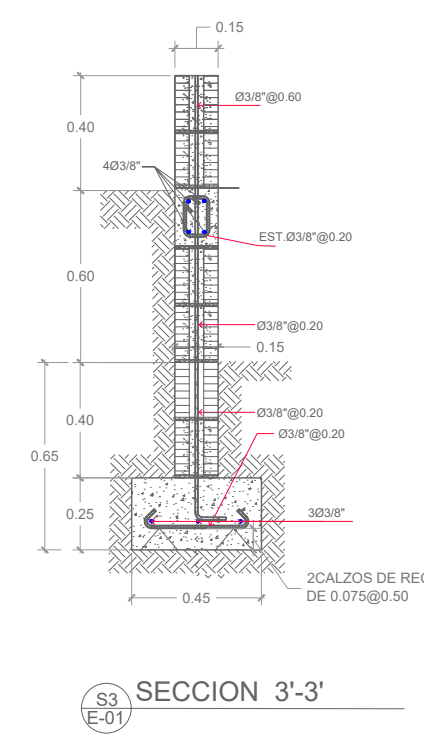
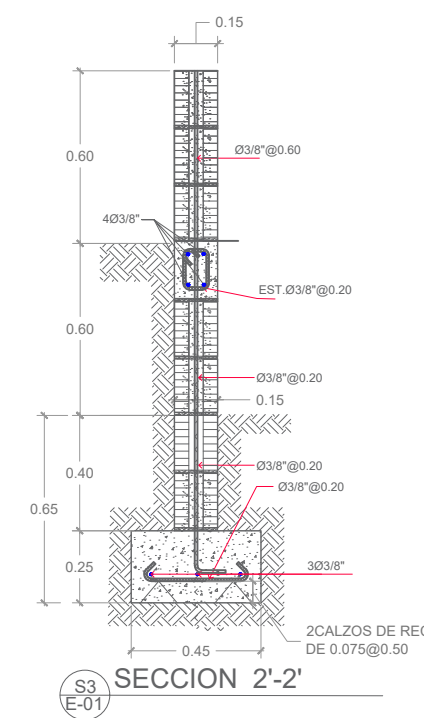
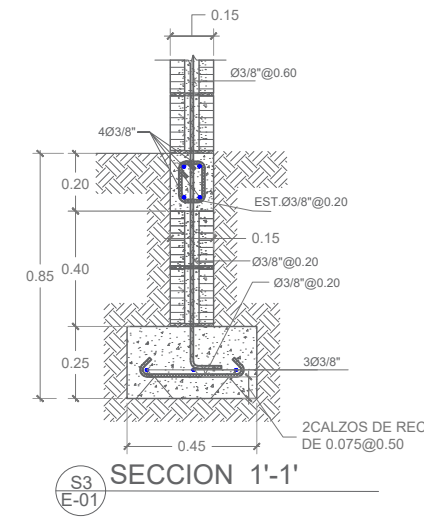
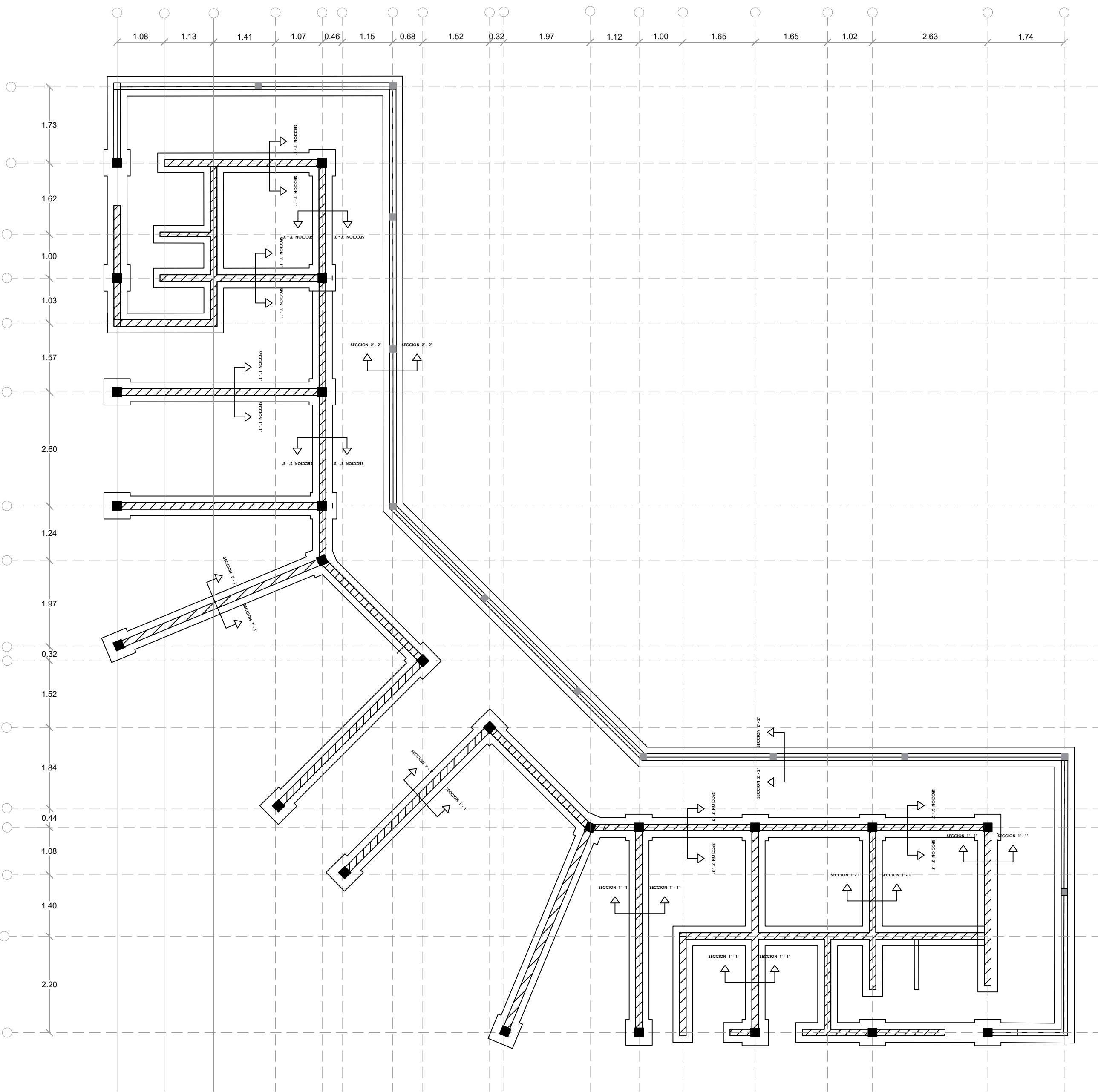

DETALLE ZAPATA COLUMNA C1 (Z1) GRADAS

COMISION PRESIDENCIAL DE APOYO AL DESARROLLO PROVINCIAL CPADP



GOBIERNO DE LA REPUBLICA DOMINICANA

C/ Dr. Delgado, Esq. Moises Garcia, Gazeue, Sto. Dgo., R.D.
 TEL.: (809)-364-2189 | FAX.: (809)- 688-1665
 E-Mail: info@cpadp.gob.do

PROYECTO:
CONSTRUCCIÓN DEL CAMPO DE BÉISBOL ANSONIA
 Azua, Provincia Azua
 República Dominicana

EQUIPO DE TRABAJO:
DISEÑO ARQUITECTONICO
 Arq. Mariel Montilla
 codia 00000

ENC. INGENIERIA
 ING. JUNIOR MARTINEZ
 codia 00000

ESTRUCTURAL
 Ing.
 codia 00000

ELECTRICO
 ING.
 codia 00000

HIDRO-SANITARIO
 ING.
 codia 00000

PROPIETARIO:

COORDINACION:

REVISIONES:

NO.	FECHA	DESCRIPCION

CONTENIDO:
PLANTA ESTRUCUTRAL DE CIMENTOS

JUNIO 2021

1:100

NO. PAGINA:

DIGITACION:

039

REVISION:

1
00
PLANTA ESTRUCUTRAL DE CIMENTOS - GRADAS
 ESC. 1:100

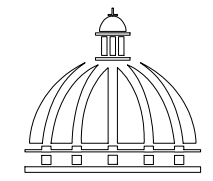

PROYECTO:
**CONSTRUCCIÓN DEL CAMPO
DE BÉISBOL ANSONIA**
Azua, Provincia Azua
República Dominicana

EQUIPO DE TRABAJO:

DISEÑO ARQUITECTONICO

Arq. Mariel Montilla

codia 00000

ENC. INGENIERIA

ING. JUNIOR MARTINEZ

codia 00000

ESTRUCTURAL

Ing.

codia 00000

ELECTRICO

ING.

codia 00000

HIDRO-SANITARIO

ING.

codia 00000

PROPIETARIO:

COORDINACION:

REVISIONES:

CONTENIDO:

PLANTA ESTRCUTURAL

JUNIO 2021

1:100

NO. PAGINA:

DIGITACION:

REVISION:

040

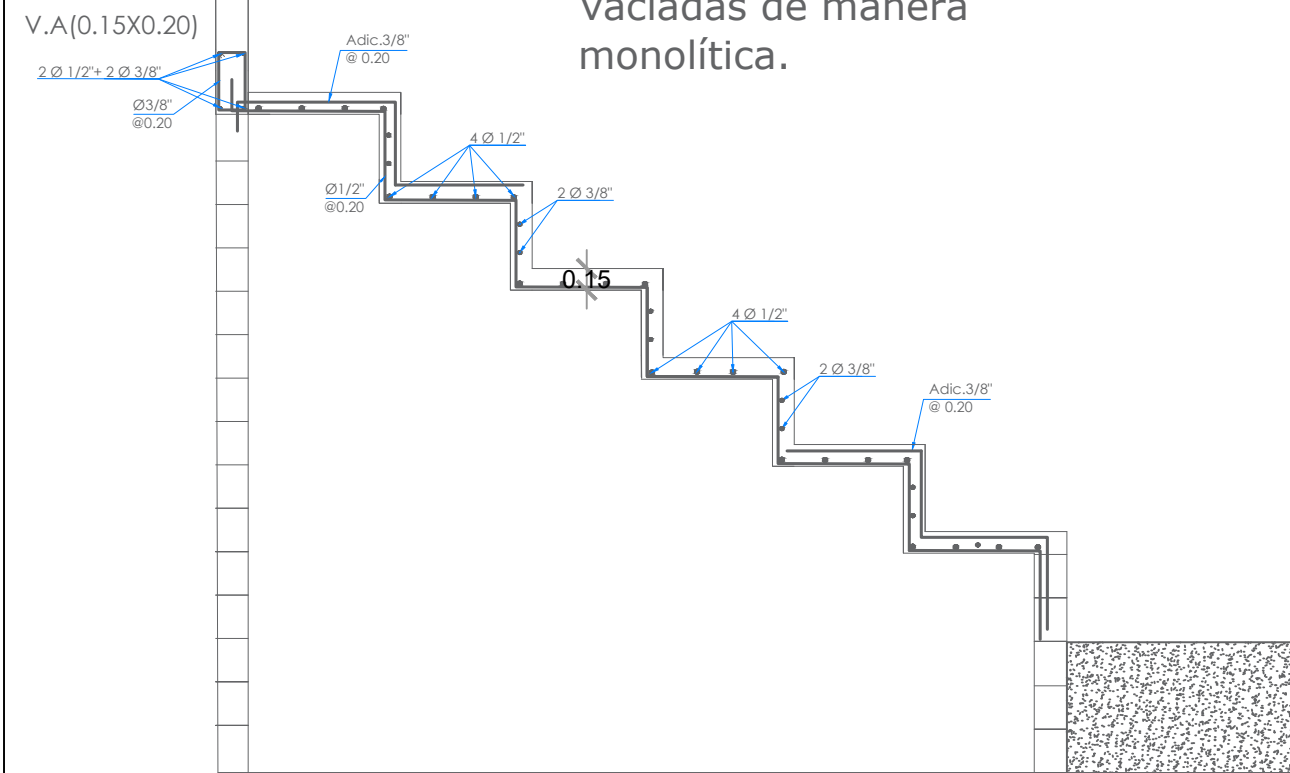
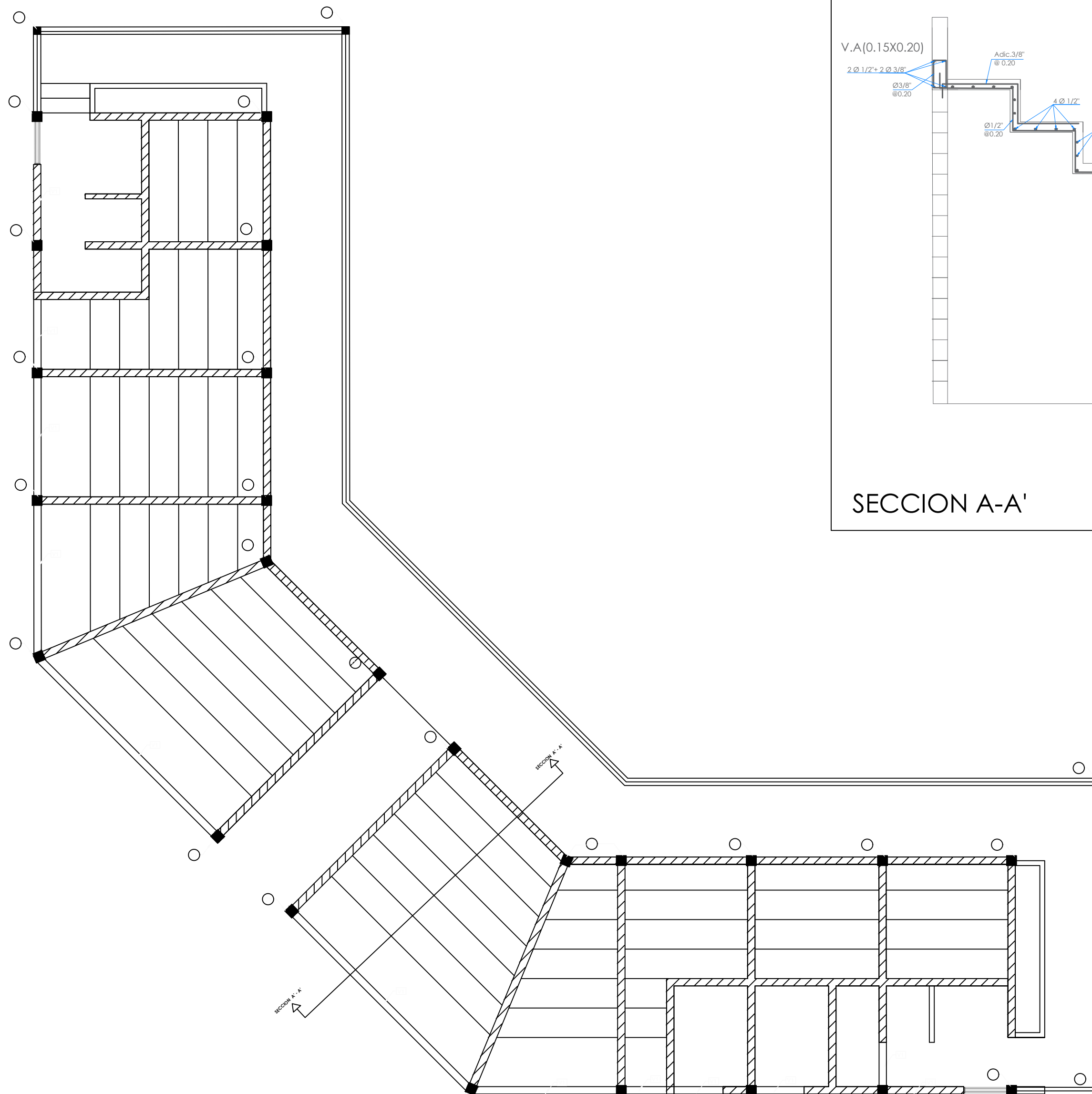

Nota: Las gradas
escalonadas deben ser
vaciadas de manera
monolítica.

SECCION A-A'

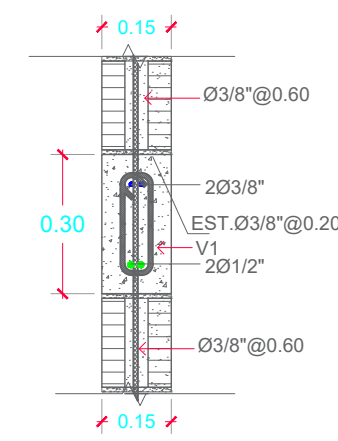

VIGA (V1)

4 Ø 1/2"
EST. Ø 3/8" @ 0.20

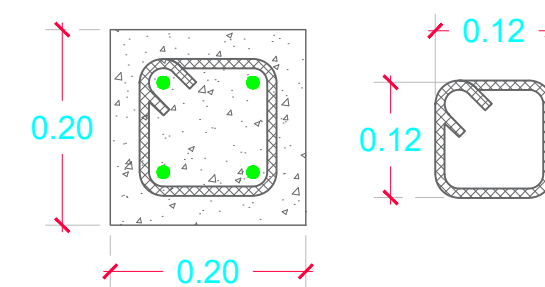

COLUMNA (C1)

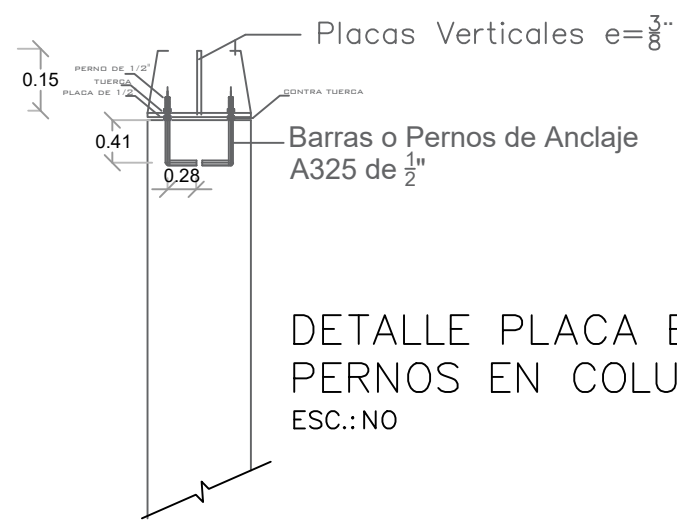
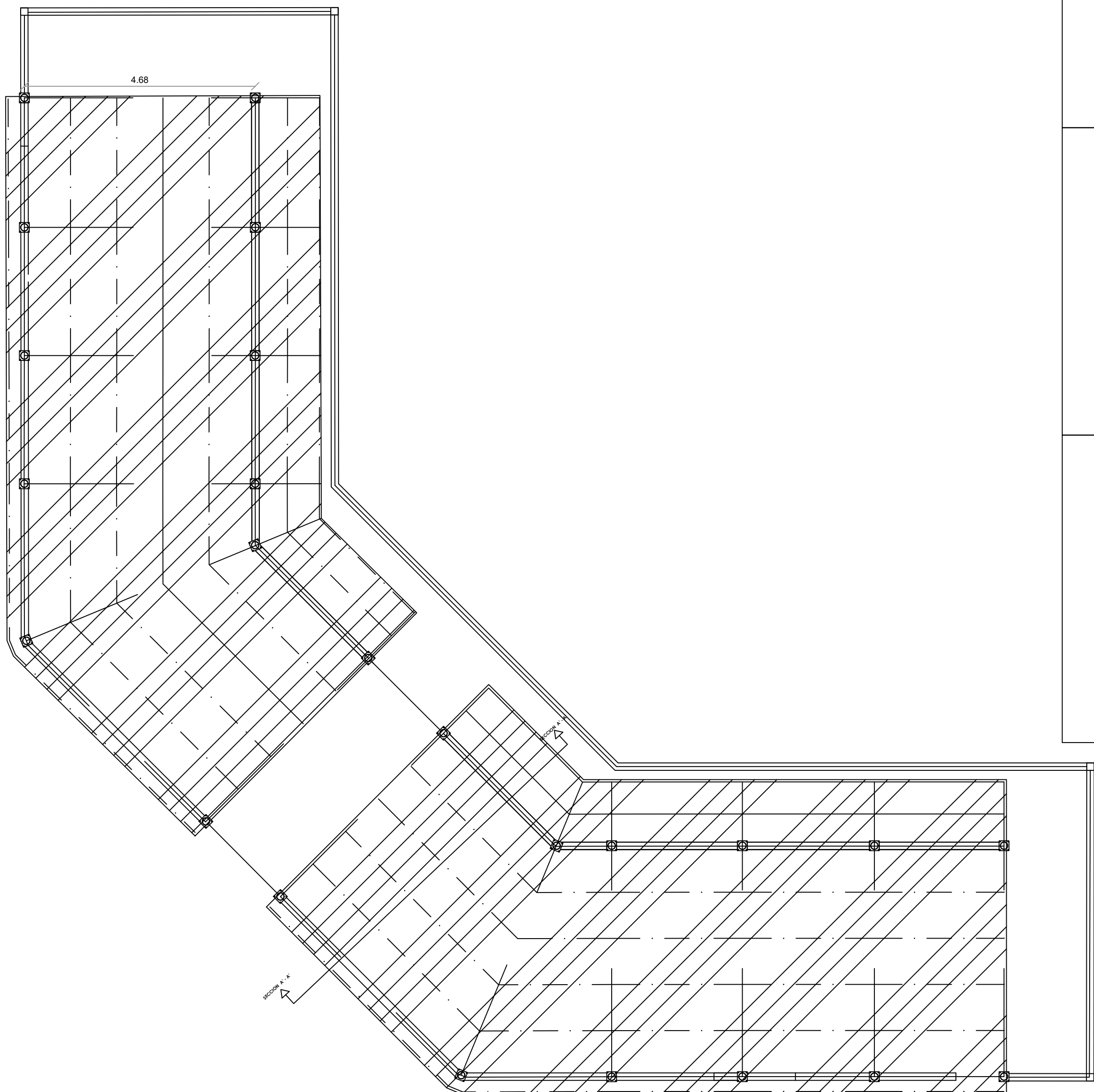

DETALLE PLACA BASE Y PERNOS EN COLUMNA CA
ESC.: NO

SECCIÓN PERNO

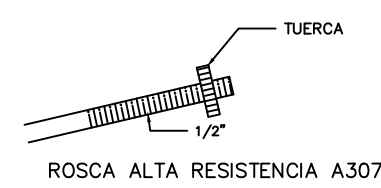

PLACA BASE

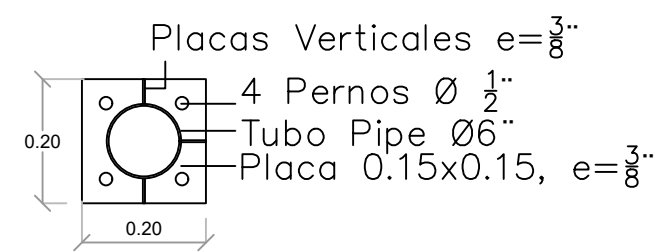

NOTA:
Todas las conexiones de perfiles y placas Vverticales son soldadas con E-7018, Espesor 3/8".
Los tubos de Ø6" solo se colocaran en las columnas marcadas en la planta de techo.

LEYENDA	
Símbolo	Descripción
—	Perfil W8"x15lb-pie
—	Correa Tubo 3x3
□	Placa Base de 20cmx20cmx 3/8" para Columna de D=6"
///	Cubierta de Aluzinc Cal 24

COMISION PRESIDENCIAL DE APOYO AL DESARROLLO PROVINCIAL CPADP

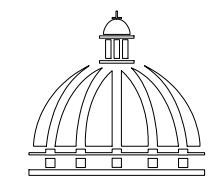

GOBIERNO DE LA REPUBLICA DOMINICANA
C/ Dr. Delgado, Esq. Moises Garcia, Gazebo, Sto. Dgo., R.D.
TEL.: (809)-364-2189 | FAX.: (809)- 688-1665
E-Mail: info@cpadp.gob.do

PROYECTO:
CONSTRUCCIÓN DEL CAMPO DE BÉISBOL ANSONIA
Azua, Provincia Azua
República Dominicana

EQUIPO DE TRABAJO:
DISEÑO ARQUITECTONICO
Arq. Mariel Montilla
codia 00000

ENC. INGENIERIA
ING. JUNIOR MARTINEZ
codia 00000

ESTRUCTURAL
Ing.
codia 00000

ELECTRICO
ING.
codia 00000

HIDRO-SANITARIO
ING.
codia 00000

PROPIETARIO:

COORDINACION:

REVISIONES:

No.	Descripción	Fecha

CONTENIDO:
PLANTA ESTRUCTURAL TECHADO

JUNIO 2021

1:100

NO. PAGINA:

DIGITACION:

041

REVISION:



PLANTA ESTRUCTURAL TECHADO - GRADAS

ESC. 1:100

