

EMPRESA DE TRANSMISION ELECTRICA DOMINICANA



**CONVOCATORIA A COMPRA MENOR**

Referencia del Procedimiento: **ETED-DAF-CM-2021-0048**

**Adquisición de mascarillas quirúrgicas y cubre polvo**

La Empresa de Transmisión Eléctrica Dominicana, (ETED) en cumplimiento de las disposiciones de Ley No. 340-06, sobre Compras y Contrataciones Públicas de Bienes, Servicios, Obras y Concesiones de fecha Dieciocho (18) de Agosto del Dos Mil Seis (2006), modificada por la Ley No. 449-06 de fecha Seis (06) de Diciembre del Dos Mil Seis (2006), convoca a todos los interesados a presentar propuestas para la adquisición de lo siguiente:

Ítem	Descripción	Cantidad	U/M
1	Adquisición Mascarillas cubre polvo	40000	c/u
2	Adquisición Mascarillas quirúrgicas	35000	c/u

Los interesados en obtener información adicional, deberán dirigirse al edificio principal de la ETED, ubicada en la Av. Rómulo Betancourt No. 1228 del sector Bella Vista, Santo Domingo De Guzmán a la Gerencia de Compras, en horario de 8:00 A.M. a 12:00 P.M. y de 2:00 P.M a 5:00 P.M. de lunes a viernes, o Comunicarse en el Teléfono 809-255-5555 ext. 1200 o descargarlo de la página Web de la institución [www.eted.gov.do](http://www.eted.gov.do) o del Portal de la DGCP [www.comprasdominicana.gov.do](http://www.comprasdominicana.gov.do), a los fines de la elaboración de sus propuestas.

• **Documentos habilitantes:**

1. Todos los interesados en participar deben estar registrados en el Registro de Proveedores del Estado administrado por la Dirección General de Contrataciones Públicas. (RPE).
2. Certificación de la Tesorería de Seguridad Social (TSS).
3. Certificación de la Dirección General de Impuesto Internos (DGII).

• **Documentación técnica: (Ver Fichas técnicas anexas)**

1. Norma estándar 42 CFR, 84 NIOSH (Mascarillas cubre polvo).
2. Norma de regulación ASTM F2100 y EN 1468 (Mascarillas desechables).
3. Plazo de entrega (2 días hábiles).
4. Formulario de oferta Económica (SNCC.F.033).
5. Formulario de oferta técnica (SNCC.F.034).
6. Formulario de muestra (SNCC.F.056).

- **Presentación de la oferta económica:**
  1. Cotización con valores en letras y números
  2. Todos los Ítem
  3. Transparentar el ITBIS
  
- **Criterios de evaluación:**
  1. Documentos Habilitantes
  2. Especificaciones técnicas
  3. Plazo de entrega

En caso de tener dudas o preguntas, puede escribir al correo: [lroa@eted.gov.do](mailto:lroa@eted.gov.do) con copia a [roramirez@eted.gov.do](mailto:roramirez@eted.gov.do) antes del **29/4/2021 3:00**

Las propuestas serán recibidas vía portal transaccional de la DGCP o en nuestras oficinas en sobres cerrados debidamente identificado con la numeración del procedimiento de compras, **hasta el 30 de abril del año 2021 a las 3:00 p.m.**

  
**Ing. Edwin Mieses**  
Gerente Interino de Logística y Compras





**Tituo: Ficha Técnica de Material de Salud para  
Protección Individual**

Fecha de actualización, enero  
2021

DIRECCIÓN GESTIÓN HUMANA/SEGURIDAD Y SALUD EN EL TRABAJO.

Página: 1/1

**Nombre del Material o Equipos: Mascarilla Quirúrgica**

**Objetar: 2321**

**Descripción del material:**

Mascarilla desechable libre mantenimiento, para la protección contra infecciones, (polvo), bacterias, virus.

**Forma de Mascarilla:**



**Cantidad**

**35,000 unidades**

**Size : 15,000 L**

**Size : 20,000 M**

**Ficha técnica**

**Obligatorio cumplir con las siguientes características:**

- Desechable.
- Ratios de filtración bacteriana (BFE) de mas del 95%.
- No permitir partícula de mas de 3 micras.
- Con sistema de sujeción conformado por dos (02) bandas elásticas.
- Deben cumplir con las normas de regulación ASTM F2100 y EN 1468 .
- Obligatorio presentar muestra para ser evaluado.
- Obligatorio cumplir con garantía mínima e información técnica de fabricación en español.
- Sólo se permitirá que cada oferente presente **una muestra como única opción**, de lo contrario no será evaluado.

**Nota : Oferente que no presente muestra, no será evaluado.**



S.M.

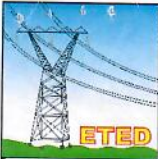

**Título: Ficha Técnica de Material de Salud para  
Protección Individual**

Fecha de actualización, enero  
2021

DIRECCIÓN GESTIÓN HUMANA/SEGURIDAD Y SALUD EN EL TRABAJO.

Página: 1/1

**Nombre del Material o Equipos: Mascarilla cubre polvo**

**Objetal: 2321  
SAP:1600017**

**Descripción del material:**

Mascarilla desechable libre mantenimiento, para protección contra material particulado (polvo), bacterias, virus y niveles molestosos de olores orgánicos.

**Forma de Mascarilla:**



**Cantidad**

**40,000 Unidades**

**Size : 10,000 L**

**Size : 30,000 M**

**Ficha técnica**

**Obligatorio cumplir con las siguientes características:**

- Desechable.
  - Ratios de filtración de bacterias 98%, de partículas finas 98%, resistencia a la MM H20 CM2 <5.0, Impermeabilidad de la sangre mmHG 160.
  - Fabricada con un medio filtrante electrostático avanzado para partículas P100.
  - Con sistema de sujeción conformado por dos (02) bandas elásticas.
  - Bordes con espuma que permita un mejor sellado.
- Diseño 3D y Color indiferente
- Capas filtrantes de polipropilino requerido.
- Aplicación anti polen, PM2,5 Polvo, bacterias y virus.
- Certificaciones Norma estandar 42 CFR, 84 NIOSH (capacidad de filtrado de partículas del 95%), NTC25 (tipo B), CE, retardante de llama de llama clase 1, ambos requerido.
- Obligatorio presentar muestra para ser evaluado.
  - Obligatorio cumplir con garantía mínima e información técnica de fabricación en español.
  - Sólo se permitirá que cada oferente presente **una muestra como única opción**, de lo contrario no será evaluado.

**Nota : Oferente que no presente muestra, no será evaluado.**



S.M.