

**REPÚBLICA DOMINICANA**  
"Año de la Innovación y la Competitividad"

# **Empresa de Transmisión Eléctrica Dominicana**

---

## **GERENCIA DE LOGÍSTICA Y COMPRAS**

---

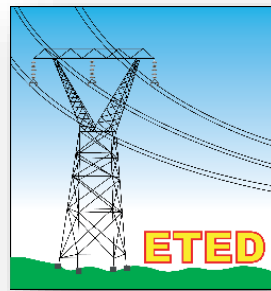

**PLIEGO DE CONDICIONES ESPECÍFICAS PARA LA CONTRATACIÓN DE LO  
SIGUIENTE:**

**“ACONDICIONAMIENTO DE CASETA DE OPERADORES Y AREAS EXTERIORES EN  
LA SUBESTACIÓN SAN FRANCISCO DE MACORIS”**

**ETED-CCC-CP-2019-0082**

Santo Domingo, Distrito Nacional

República Dominicana

Agosto, 2019

## TABLA DE CONTENIDO

<b>REPÚBLICA DOMINICANA.....</b>	<b>1</b>
<b>“ACONDICIONAMIENTO DE CASETA DE OPERADORES Y AREAS EXTERIORES EN LA SUBESTACIÓN SAN FRANCISCO DE MACORIS” .....</b>	<b>1</b>
<b>ETED-CCC-CP-2019-0082.....</b>	<b>1</b>
1.1 OBJETIVO .....	3
1.2 MODALIDAD DE ADJUDICACIÓN.....	3
1.3 IDIOMA .....	3
1.4 PARTICIPANTES.....	3
1.5 PARTICIPANTES.....	3
1.6 INHABILITADOS DE PARTICIPAR.....	4
1.7 4	
PRESENTACIÓN DE LAS PROPUESTAS .....	4
1.71 Observación:.....	4
1.8 CRONOGRAMA DEL PROCESO.....	6
1.9 Descripción.....	8
<b>“ACONDICIONAMIENTO DE CASETA DE OPERADORES Y AREAS EXTERIORES EN LA SUBESTACION SAN FRANCISCO DE MACORIS” .....</b>	<b>¡Error! Marcador no definido.</b>
2.0 DISPONIBILIDAD DE LAS ESPECIFICACIONES TÉCNICAS.....	8
2.1 CONOCIMIENTO Y ACEPTACIÓN DE LOS PLIEGOS DE CONDICIONES .....	9
2.2 CONSULTAS A LAS ESPECIFICACIONES TÉCNICAS .....	9
2.3 ENMIENDA DE LOS DOCUMENTOS DE COMPARACIÓN DE PRECIOS – .....	9
3.0 CONDICIONES GENERALES .....	10
3.1 REQUERIMIENTO Y ESPECIFICACIONES.....	10
<b>“ACONDICIONAMIENTO DE CASETA DE OPERADORES Y AREAS EXTERIORES EN LA SUBESTACION SAN FRANCISCO DE MACORIS”, aceptado por los oferentes, sin reserva alguna, desde el momento en que presenten ofertas en el presente proceso. ....</b>	<b>10</b>
3.2 PERIODO DE VALIDEZ DE LA OFERTA .....	11
4.0 LUGAR DE REALIZACIÓN DE LOS TRABAJOS .....	11
4.1 FORMA DE PAGO.....	11
5.0 Obligaciones del Proveedor O CONTRATISTA .....	11
6.0 CONTENIDO DE LOS SOBRES .....	12
6.1 CONTENIDO SOBRE A.....	12
6.1.2 Documentación Técnica:.....	12
6.1.3 Para los consorcios: .....	13
6.2 Presentación de la Documentación Contendida en el “Sobre B” .....	13
7.0 CAUSALES DE RESOLUCIÓN DE LA ORDEN DE COMPRAS O CONTRATOS POR CAUSAS IMPUTABLES AL PROVEEDOR .....	14
8.0 CRITERIOS DE EVALUACIÓN .....	15



Públicas

Documento Estándar del Modelo de Gestión de Compras y Contrataciones

## **I. CONDICIONES GENERALES - GENERALIDADES**

### **1.1 OBJETIVO**

El objetivo del presente documento consiste en describir las condiciones generales y particulares necesarias para las personas naturales y jurídicas que deseen participar en el presente proceso de Comparación de Precios, que se llevará a cabo para la **“ACONDICIONAMIENTO DE CASETA DE OPERADORES Y AREAS EXTERIORES EN LA SUBESTACIÓN SAN FRANCISCO DE MACORIS”**

### **1.2 MODALIDAD DE ADJUDICACIÓN**

Mejor oferta Técnico – Económica.

### **1.3 IDIOMA**

El idioma oficial de la presente Comparación de Precios es el español, por tanto, toda la correspondencia y documentos generados durante el procedimiento que intercambien el Oferente/Proponente y el Comité de Compras y Contrataciones deberán ser presentados en este idioma.

### **1.4 PARTICIPANTES**

Podrá participar como postor cualquier persona física o jurídica nacional que cumpla los requerimientos establecidos en el artículo 8 y demás disposiciones de la Ley No. 340-06 y sus modificaciones, el Reglamento No. 543-12 de fecha 06 de septiembre de 2012, así como aquellos contenidos en las presentes Especificaciones Técnicas.

Podrán participar en el presente proceso de compra, en caso de que reúnan las condiciones necesarias para participar en el mismo, las Micro, Pequeñas y Medianas Empresas (MIPYME).

Los interesados en presentar ofertas para la Comparación de Precios objeto de este proceso deberán estar inscritos en el Registro Nacional de Proveedores de la Dirección General de Contrataciones Públicas (en lo adelante “DGCP”) al momento de su inscripción en el presente proceso.

### **1.5 PARTICIPANTES**

**EL RUBRO CORRESPONDIENTE A ESTE PROCESO ES: “Construcción y Edificación y cualquier otro a fin al objeto de la licitación”.**

En adición, deberán completar la ficha de Participante y enviarla al correo electrónico [danielaleoneted@outlook.es](mailto:danielaleoneted@outlook.es)



## 1.6 INHABILITADOS DE PARTICIPAR.

Las personas físicas o jurídicas que en virtud de las disposiciones del Art. 14 de la Ley No.340-06 y sus modificaciones, se encuentren inhabilitadas para contratar con el Estado, no podrán participar en el proceso de comparación de precios descrito en el presente documento.

## 1.7 PRESENTACIÓN DE LAS PROPUESTAS

Las ofertas se presentarán por escrito en sobres lacrados, que posean la seguridad apropiada. Las propuestas se entregarán en dos (2) sobres cerrados, denominados: Sobre A Propuesta Técnica, y Sobre B Propuesta Económica.

**Rotulados como sigue:**

<p><b>NOMBRE DEL OFERENTE/PROPONENTE</b> (Sello Social) Firma del Representante Legal <b>COMITÉ DE COMPRAS Y CONTRATACIONES</b> Empresa de Transmisión Eléctrica Dominicana, ETED <b>PRESENTACIÓN: OFERTA TÉCNICA</b> <b>REFERENCIA: ETED-CCC-CP-2019-0082</b></p> <p><b>“ACONDICIONAMIENTO DE CASETA DE OPERADORES Y AREAS EXTERIORES EN LA SUBESTACIÓN SAN FRANCISCO DE MACORIS”</b></p>
--

### 1.71 Observación:

El hecho de presentar oferta para este proceso, implica aceptación del postor a todas las disposiciones y normas establecidas en las presentes condiciones.

Los documentos contenidos en ambos sobres, deberán ser presentados obligatoriamente de la siguiente manera: a) Un (1) original, debidamente marcado como “ORIGINAL” en la primera página del ejemplar; y, b) Una (01) fotocopia simple del mismo, debidamente marcada en su primera página como “COPIA No. 1” y “Un CD por cada uno de los sobre, A y B” conteniendo copia de la oferta.

El original y las copias deberán firmarse en manuscrito, sellarse y numerarse en todas las páginas por su representante legal.



Públicas

Documento Estándar del Modelo de Gestión de Compras y Contrataciones

Serán rechazadas sin necesidad de motivaciones adicionales, las propuestas alternativas o simultáneas que sean presentadas en este proceso. La violación de esta disposición dará lugar a la no admisión de todas las propuestas suscritas por el oferente que las presente.



Públicas

Documento Estándar del Modelo de Gestión de Compras y Contrataciones

## 1.8 CRONOGRAMA DEL PROCESO



Públicas

Documento Estándar del Modelo de Gestión de Compras y Contrataciones

ACTIVIDADES	PERÍODO DE EJECUCIÓN
1. Publicación llamado a participar en la licitación	7/08/2019
2. Período para realizar consultas por parte de los interesados	20/08/2019
3. Plazo para emitir respuesta por parte del Comité de Compras y Contrataciones, mediante circulares o enmiendas	<b>26/08/2019</b>
<b>4. Recepción de Propuestas: “Sobre A” y “Sobre B”</b>	<b>29/08/2019 hasta las 4:00 p.m.</b>
5. Verificación, Validación y Evaluación contenido de las Propuestas Técnicas “Sobre A”.	11/09/2019
6. Notificación de errores u omisiones de naturaleza subsanables.	23/09/2019
7. Periodo de subsanación de ofertas	25/09/2019
8. Período de Ponderación de Subsanaciones	27/09/2019
9. Notificación Resultados del Proceso de Subsanación y Oferentes Habilitados para la presentación de Propuestas Económicas “Sobre B”	02/10/2019
<b>10. Apertura y lectura de Propuestas Económicas “Sobre B”</b>	<b>07/10/2019 Esta fecha se confirmará por correo electrónico.</b>
11. Evaluación Ofertas Económicas “Sobre B”	10/07/2019
12. Adjudicación	Concluido el proceso de evaluación
13. Notificación y Publicación de Adjudicación	5 días hábiles a partir del Acto Administrativo de Adjudicación
14.- Plazo para la constitución de la Garantía Bancaria de Fiel Cumplimiento de Contrato	Dentro de los siguientes 05 días hábiles, contados a partir de la Notificación de Adjudicación
15.- Suscripción del Contrato	No mayor a 20 días hábiles contados a partir de la Notificación de Adjudicación
16.- Publicación de los Contratos en el portal institución y en el portal administrado por el Órgano Rector.	Inmediatamente después de suscritos por las partes

## 1.9 Descripción

ÍTEM	UN	DESCRIPCIÓN	CANTIDAD
1	UN	ACONDICIONAMIENTO DE CASETA DE OPERADORES Y AREAS EXTERIORES EN LA SUBESTACIÓN SAN FRANCISCO DE MACORIS	1

### VER ESPECIFICACIONES TÉCNICAS AL FINAL DEL PLIEGO

La inscripción se realizará completando la ficha de participación y comunicándola vía correo a [danielaleoneted@outlook.es](mailto:danielaleoneted@outlook.es), Indicar el título en el asunto de los diferentes correos relacionados al proceso, en el cual está participando; **ETED-CCC-CP-2019-0082 ACONDICIONAMIENTO DE CASETA DE OPERADORES Y AREAS EXTERIORES EN LA SUBESTACIÓN SAN FRANCISCO DE MACORIS**

## 2.0 DISPONIBILIDAD DE LAS ESPECIFICACIONES TÉCNICAS.

El Pliego de Condiciones estará disponible para quien lo solicite, en la sede central de la **Empresa de Transmisión Eléctrica Dominicana**, ubicada en la **Av. Rómulo Betancourt No. 1228, Bella Vista** en el horario de **lunes a viernes de 8:00 A.M. a 5:00 P.M.**, en la fecha indicada en el Cronograma de la Licitación y en la página Web de la institución [www.eted.gob.do](http://www.eted.gob.do) y en el portal administrado por el Órgano Rector, [www.comprasdominicana.gov.do](http://www.comprasdominicana.gov.do), para todos los interesados.

El Oferente que adquiera el Pliego de Condiciones a través de la página Web de la institución, [www.eted.gob.do](http://www.eted.gob.do) o del portal administrado por el Órgano Rector, [www.comprasdominicana.gov.do](http://www.comprasdominicana.gov.do), deberá enviar un correo electrónico a [danielaleoneted@outlook.es](mailto:danielaleoneted@outlook.es) a los fines de que la Entidad Contratante tome conocimiento de su interés en participar.



## 2.1 CONOCIMIENTO Y ACEPTACIÓN DE LOS PLIEGOS DE CONDICIONES

El sólo hecho de un proponente participar en el presente proceso, implica pleno conocimiento, aceptación y sometimiento de los procedimientos, condiciones, estipulaciones y normativas, sin excepción alguna, establecidos en este documento.

## 2.2 CONSULTAS A LAS ESPECIFICACIONES TÉCNICAS

A través de las consultas, los participantes podrán solicitar la aclaración de cualquiera de los extremos de las Especificaciones Técnicas o plantear solicitudes respecto de ellas.

Las mismas podrán realizarse vía correo electrónico a [danielaleoneted@outlook.es](mailto:danielaleoneted@outlook.es) dentro de los plazos establecidos en el Cronograma del Proceso. El Comité de Compras enviará una copia de su respuesta (incluida una explicación de la consulta, pero sin identificar su procedencia) a todos los oferentes que hayan manifestado su interés de participar en el presente proceso de comparación de precios. Es responsabilidad del oferente obtener toda la información necesaria para preparar su oferta.

## 2.3 ENMIENDA DE LOS DOCUMENTOS DE COMPARACIÓN DE PRECIOS –

- LA ETED podrá en cualquier momento antes de que venza el plazo de aclaraciones, por cualquier causa, por iniciativa propia o en atención a una aclaración solicitada por un oferente interesado, enmendar los Documentos de Comparación de Precios, de conformidad con las disposiciones del Artículo 18, párrafo III de la Ley 340-06.
- Los oferentes invitados a participar en el proceso serán notificados de la enmienda por carta o correo electrónico, a la dirección indicada por ellos en la ficha de participación, a fin de que tomen en cuenta la información contenida en dicha enmienda al preparar sus ofertas. Los oferentes deberán acusar recibo de dicha enmienda inmediatamente y se supondrá que habrán tomado en cuenta la información contenida en ella al preparar sus ofertas. Asimismo, la enmienda se colocará en los mismos medios digitales que las Especificaciones Técnicas originales.
- LA ETED podrá a su discreción, prorrogar el plazo de presentación de ofertas, a fin de dar a los posibles oferentes un plazo razonable para que puedan tomar en cuenta la enmienda en la preparación de sus ofertas, en cuyo caso, se notificará por escrito a todos los oferentes acerca de la prórroga de dicho plazo, y en consecuencia se mantendrán todos los derechos y obligaciones de la entidad contratante y los oferentes quedarán sujetos al nuevo plazo.



### 3.0 CONDICIONES GENERALES

Las contrataciones quedarán formalizadas a través de la suscripción del contrato, u órdenes de compras. (Artículo 104 del Reglamento).

### 3.1 REQUERIMIENTO Y ESPECIFICACIONES

Las Propuestas Técnica y Económica, serán formuladas por los postores, teniendo en consideración las especificaciones técnicas que forman parte de este documento. No se permiten ofertas alternativas.

ETED, podrá a su discreción, realizar visitas e inspecciones durante el proceso correspondiente a la presente Comparación de Precios, las cuales deberán cubrirse por cargo de ETED

Toda oferta podrá ser retirada antes y hasta el momento señalado para su apertura, siempre que el proponente lo solicite por escrito (Art. 23, párrafo II de la Ley 340-06).

Una vez recibidas las ofertas por LA ETED los oferentes no podrán retirarlas para fines de modificación. Luego de ser abiertas, las ofertas se considerarán promesas irrevocables de contrato.

Si el oferente desistiera de su oferta durante su plazo de vigencia o no concurriese a firmar el contrato en tiempo y forma, le será ejecutada las garantías correspondientes. La decisión de cancelar, suspender, declarar desierta o nula la Comparación de Precios, no conllevará responsabilidad alguna para LA ETED ni dará lugar a reclamo alguno por parte de los Oferentes ni implicará ninguna responsabilidad para el Estado, el Comité de Compras, sus asesores o cualquier entidad, organismo o funcionario del Gobierno de la República Dominicana.

LA ETED se reserva el derecho de hacer uso en cualquier momento, de las facultades previstas en el Artículo 31 de la Ley No. 340-06 y el Artículo 127 del Decreto No. 543-12, si lo estimaren conveniente; lo que es expresamente **ETED-CCC-CP-2019-0082 “ACONDICIONAMIENTO DE CASETA DE OPERADORES Y AREAS EXTERIORES EN LA SUBESTACIÓN SAN FRANCISCO DE MACORIS”**, aceptado por los oferentes, sin reserva alguna, desde el momento en que presenten ofertas en el presente proceso.

LA ETED podrá cancelar, declarar desierto, y dejar sin efecto un procedimiento de selección, antes de la adjudicación, por medio de un acto administrativo válido, como es el caso de una resolución, siempre y cuando existan informes de carácter legal y técnico debidamente justificados, en el marco de lo dispuesto por el artículo 24 de la Ley 340-06.



### 3.2 PERIODO DE VALIDEZ DE LA OFERTA

El oferente debe indicar en su oferta, la validez de la misma, la cual no podrá ser inferior a sesenta (60) días, luego de recibida, pudiendo ser prorrogada a requerimiento de ETED. Toda oferta con un período de validez menor que el requerido, será rechazada.

### 4.0 LUGAR DE REALIZACIÓN DE LOS TRABAJOS

Los trabajos serán ejecutados en el lugar especificado por la Gerencia de Servicios Corporativos.

### 4.1 FORMA DE PAGO

- Se entregará un anticipo equivalente al veinte por ciento (20%) del monto total de la oferta, contra entrega de la fianza de anticipo por el valor del mismo.
- El ochenta por ciento (80%) cuando los peritos realicen la verificación técnica de lugar y reciban satisfactoriamente, con lo cual se dará por concluido el trabajo asignado.

### **Observaciones:**

1. ***El Contratista será responsable del pago de aranceles de aduanas e impuestos, por lo tanto, este componente debe ser incluido en el precio de la oferta.***
2. ***El Contratista es responsable del transporte de la mercancía desde el puerto (Marítimo o aéreo) hasta su Almacén.***

### 5.0 Obligaciones del Proveedor O CONTRATISTA

El Proveedor o Contratista será responsable del pago de aranceles de aduanas e impuestos, por lo tanto, este componente debe ser incluido en el precio de la oferta.

El Proveedor o Contratista es responsable del transporte de la mercancía desde el puerto (marítimo o aéreo) hasta el Almacén de la ETED.

El “**Sobre A**” deberá contener en su cubierta la siguiente identificación:



## **NOMBRE DEL OFERENTE/PROPONENTE**

(Sello Social)

Firma del Representante Legal

COMITÉ DE COMPRAS Y CONTRATACIONES

**EMPRESA DE TRANSMISIÓN ELÉCTRICA DOMINICANA**

PRESENTACIÓN: **OFERTA TÉCNICA**

REFERENCIA: **ETED-CCC-CP-2019-0082**

## **6.0 CONTENIDO DE LOS SOBRES**

### **6.1 CONTENIDO SOBRE A**

#### **1. Documentación Legal:**

1. Formulario de Presentación de Oferta (SNCC.F.034)
2. Formulario de Información sobre el Oferente (SNCC.F.042)
3. Registro de Proveedores del Estado (RPE) con documentos legales-administrativos actualizados, emitido por la Dirección General de Contrataciones Públicas.
4. Certificación emitida por la Dirección General de Impuestos Internos (DGII), donde se manifieste que el Oferente se encuentra al día en el pago de sus obligaciones fiscales.
5. Certificación emitida por la Tesorería de la Seguridad Social, donde se manifieste que el Oferente se encuentra al día en el pago de sus obligaciones de la Seguridad Social.
6. Copia del Registro Mercantil
7. Certificación del Ministerio de Industria y Comercio de acreditación como MIPYME.

#### **6.1.1 Documentación financiera:**

1. Estados Financieros de los Tres (3) últimos ejercicios contables consecutivos.

#### **6.1.2 Documentación Técnica:**

8. Oferta Técnica (conforme a las especificaciones técnicas suministradas)
9. Experiencia y/o Experiencias en Obras Similares (Últimos años).
10. Detalles de Plantilla Técnica para realizar los trabajos (CV del Personal Clave)



11. Detalle de Equipos, Herramientas y Maquinarias
12. Plan y/o Metodología de Trabajo
13. Cronograma de Ejecución.
14. Plan de entrega.

### 6.1.3 Para los consorcios:

En adición a los requisitos anteriormente expuestos, los consorcios deberán presentar:

1. Original del Acto Notarial por el cual se formaliza el consorcio, incluyendo su objeto, las obligaciones de las partes, su duración la capacidad de ejercicio de cada miembro del consorcio, así como sus generales.
2. Poder especial de designación del representante o gerente único del Consorcio autorizado por todas las empresas participantes en el consorcio.

### 6.2 Presentación de la Documentación Contendida en el “Sobre B”

- A) Formulario de Presentación de Oferta Económica (SNCC.F.33)**, presentado en **Un (1)** original debidamente marcado como **“ORIGINAL”** en la primera página de la Oferta, junto con Dos (2) fotocopias simples de la misma, debidamente marcadas, en su primera página, como **“COPIA”**. El original y las copias deberán estar firmados en todas las páginas por el Representante Legal, debidamente foliadas y deberán llevar el sello social de la compañía.
- B) Garantía de Seriedad de la Oferta consistente en garantía póliza de fianza**, por un importe de un uno 1% del monto total de la oferta. De no presentar dicha garantía, su Oferta quedará descalificada sin más trámite.
- C) La Garantía de Seriedad de la Oferta se debe incluir en el Sobre B, por valor del 1% del monto total de la oferta, con una vigencia de 60 días hábiles (no incluye sábado, domingo, ni días feriados).**

El “Sobre B” deberá contener en su cubierta la siguiente identificación:

**NOMBRE DEL OFERENTE/PROPONENTE**  
 (Sello Social)  
 Firma del Representante Legal  
**COMITÉ DE COMPRAS Y CONTRATACIONES**  
**EMPRESA DE TRANSMISIÓN ELÉCTRICA DOMINICANA**  
**PRESENTACIÓN: OFERTA ECONÓMICA**  
**REFERENCIA: ETED-CCC-CP- 2019-0082**



Las Ofertas deberán ser presentadas únicas y exclusivamente en el formulario designado al efecto, **(SNCC.F.033)**, **siendo inválida toda oferta bajo otra presentación.**

La Oferta Económica deberá presentarse en Pesos Dominicanos (RD\$). Los precios deberán expresarse en **dos decimales (XX.XX)** que tendrán que incluir todas las tasas (divisas), impuestos y gastos que correspondan, transparentados e implícitos según corresponda.

## **OBSERVACIÓN**

**El oferente que incluya la oferta económica en el Sobre A quedará descalificado sin más trámite.**

El Oferente será responsable y pagará todos los impuestos, derechos de aduana, o gravámenes que hubiesen sido fijados por autoridades municipales, estatales o gubernamentales, dentro y fuera de la República Dominicana, relacionados con los bienes y servicios conexos a ser suministrados.

## **7.0 CAUSALES DE RESOLUCIÓN DE LA ORDEN DE COMPRAS O CONTRATOS POR CAUSAS IMPUTABLES AL PROVEEDOR**

- Incumplir injustificadamente obligaciones contractuales esenciales, legales o reglamentarias puestas a su cargo.
- Haber sub-contratado parte o el total del servicio, sin autorización de ETED
- Incurrir en prácticas corruptas o fraudulentas comprendidas en el Código Penal o dentro de la Convención Interamericana contra la Corrupción, o cualquier acuerdo entre proponentes o con terceros, que establecieren prácticas restrictivas de la libre competencia, serán causales determinantes del rechazo de la propuesta en cualquier estado del proceso o de la rescisión del contrato, si éste ya se hubiere celebrado. A los efectos anteriores se entenderá por:
  - “práctica corrupta”, al ofrecimiento, suministro, aceptación o solicitud de cualquier cosa de valor con el fin de influir en la actuación de un funcionario público con respecto al proceso de contratación o a la ejecución del contrato. La utilización de personas de la institución contratante para elaborar sus propuestas.
  - “práctica fraudulenta”, a una tergiversación de los hechos con el fin de influir en un proceso de contratación o en la ejecución de un contrato de obra pública en perjuicio del contratante; la expresión comprende las prácticas colusorias entre los oferentes (con anterioridad o posterioridad a la



Públicas

Documento Estándar del Modelo de Gestión de Compras y Contrataciones

presentación de las ofertas) con el fin de establecer precios de oferta a niveles artificiales y no competitivos y privar al contratante de las ventajas de la competencia libre y abierta.

### 8.0 CRITERIOS DE EVALUACIÓN

Ver Especificaciones Técnicas anexas, página () **Criterios de evaluación.**

**Elegibilidad:** Que el Proponente está legalmente autorizado para realizar sus actividades comerciales en el país.

Metodología para el cálculo del ITBIS de acuerdo a la Norma General No. 07-2007 de la DGII, párrafo V, Artículo 4:

Cuando un contratista o subcontratista, sean estas Personas físicas o Jurídicas, realicen trabajos de construcción y dichos trabajos incluyan materiales, equipos o piezas de la construcción, la facturación del 16% del ITBIS (18% para el caso presente), se aplicará sobre el 10% del monto total de los trabajos facturados”

**SNCC.F.033**



Nombre del Capítulo y/o dependencia gubernamental

### OFERTA ECONÓMICA

**NOMBRE DEL OFERENTE:**

Item No.	Descripción del Bien, Servicio u Obra	Unidad de medida <sup>1</sup>	Cantidad <sup>2</sup>	Precio Unitario	ITBIS

**VALOR TOTAL DE LA OFERTA:** ..... **RD\$**

15

Valor total de la oferta en letras: ..... Documento Estándar del Modelo de Gestión de Compras y Contrataciones .....

Públicas

..... **nombre y apellido** ..... en calidad de ..... , debida para actuar en nombre y representación de (**poner aquí nombre del Oferente y sello de la compañía, si procede**)

Firma \_\_\_\_\_

...../...../..... **fecha**

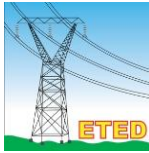

No. EXPEDIENTE
Click here to enter text.

Seleccione la fecha

Página 1 de 1

Nombre del Capítulo y/o dependencia gubernamental

### PRESENTACIÓN DE OFERTA

Señores

Indicar Nombre de la Entidad

Nosotros, los suscritos, declaramos que:

- a) Hemos examinado y no tenemos reservas a los Pliegos de Condiciones para la Licitación de referencia, incluyendo las siguientes adendas realizadas a los mismos:

---



---



---

- b) De conformidad con los Pliegos de Condiciones y según el plan de entrega especificado en el Programa de Suministros/ Cronograma de Ejecución, nos comprometemos a suministrar los siguientes bienes y servicios conexos, o ejecutar los siguientes servicios u Obras:

---



---



---

- c) Nuestra oferta se mantendrá vigente por un período de (.....) días, contado a partir de la fecha límite fijada para la presentación de ofertas, de conformidad con los Pliegos de Condiciones de la Licitación. Esta oferta nos obliga y podrá ser aceptada en cualquier momento hasta antes del término de dicho período.
- d) Si nuestra oferta es aceptada, nos comprometemos a obtener una garantía de fiel cumplimiento del Contrato, de conformidad con los Pliegos de Condiciones de la Licitación, por el importe del **CUATRO POR CIENTO (4%)** del monto total de la adjudicación, para asegurar el fiel cumplimiento del Contrato.
- e) Para esta licitación no somos partícipes en calidad de Oferentes en más de una Oferta, excepto en el caso de ofertas alternativas, de conformidad con los Pliegos de Condiciones de la Licitación.
- f) Nuestra firma, sus afiliadas o subsidiarias, incluyendo cualquier subcontratista o proveedor de cualquier parte del Contrato, no han sido declarados inelegibles por el Comprador para presentar ofertas.



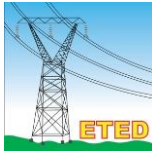

Seleccione la fecha

Nombre del Capítulo y/o dependencia gubernamental

Página 1 de 1

## FORMULARIO DE INFORMACIÓN SOBRE EL OFERENTE

NOMBRE DEL DEPARTAMENTO Ó UNIDAD FUNCIONAL QUE GENERA EL FORMULARIO

*[El Oferente deberá completar este formulario de acuerdo con las instrucciones siguientes. No se aceptará ninguna alteración a este formulario ni se aceptarán sustitutos.]*

Fecha: \_\_\_\_\_

1. Nombre o Razón Social del Oferente: <i>[indicar el nombre jurídico del Oferente]</i>
2. Si se trata de una asociación temporal o Consorcio, nombre jurídico de cada miembro: <i>[indicar el nombre jurídico de cada miembro del Consorcio]</i>
3. RNC del Oferente:
4. RPE del Oferente: <i>[indicar el número del Registro de Proveedores del Estado]</i>
5. Domicilio legal del Oferente:
6. Información del Representante autorizado del Oferente:  Nombre: <i>[indicar el nombre del representante autorizado]</i>  Dirección: <i>[indicar la dirección del representante autorizado]</i>  Números de teléfono y fax: <i>[indicar los números de teléfono y fax del representante autorizado]</i>  Dirección de correo electrónico: <i>[indicar la dirección de correo electrónico del representante autorizado]</i>

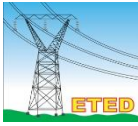

<b>Nº. EXPEDIENTE</b>
Click here to enter text.

Nombre del Capítulo y/o dependencia gubernamental

Seleccione la fecha

**AUTORIZACIÓN DEL FABRICANTE**

Santo Domingo, República Dominicana, **fecha**

Señores

**Indicar Nombre de la Entidad**

**Referencia:** Autorización fabricante - **Indicar identificación del Procedimiento de Contratación**

Nosotros [**nombre completo y domicilio del fabricante**], en nuestra calidad de fabricantes oficiales de [**breve descripción del bien**], autorizamos por la presente a [**nombre completo del oferente**] a presentar una oferta en relación con la licitación arriba indicada, que tiene por objeto proveer los siguientes bienes de nuestra fabricación:

---



---



---

Y de resultar adjudicatarios, a negociar y firmar el correspondiente Contrato.

Por la presente extendemos nuestra total garantía en cuanto a los bienes de nuestra fabricación, según lo requerido en el Artículo [XXX], del Pliego de Condiciones Específicas, ofrecidos por la firma arriba mencionada en respuesta al llamado a licitación de referencia.

**Nombre** \_\_\_\_\_ en calidad de \_\_\_\_\_  
Debidamente autorizado para firmar la autorización por y en nombre de [**indicar nombre completo del fabricante**].

Hoy día [**indicar en letras y números**], del mes [**indicar en letra**], del [**indicar el año en letras y números**].

.....

**Firma y Sello**



**PRESUPUESTO BASE**  
**GERENCIA DE SERVICIOS CORPORATIVOS**  
**COORDINACIÓN SERVICIOS GENERALES**





Fecha: 11/junio/2019

**OBRA: ACONDICIONAMIENTOS VARIOS (OFICINA ADMINISTRATIVA, CASETA DE OPERADORES ) Y EXTERIORES**

**LOCALIZACIÓN: LOCALIDAD PIMENTEL, ZONA NORDESTE**



No.	Descripción	Cantidad	Ud	C.U.	RD\$	Valor	RD\$	Sub - Total	RD\$
<b>1.00</b>	<b>OFICINAS ADMINISTRATIVAS</b>							\$	-
<b>1.1</b>	<b>COCINA+COMEDOR</b>							\$	-
1.2	Suministro y colocación de porcelanato de piso color blanco con zócalos (demolición de las existentes).	27.00	m2						
1.3	Suministro y colocación de porcelanato en área de gabinetes, rectangular color blanco con brillo, colocación incluye cantos plásticos en esquinas.	3.00	m2						
1.4	Suministro y colocación de muro divisorio de sheetrock con zocalos (incluye demolición de muro existente).	8.00	m2						
1.5	Suministro e instalación de lámparas LED 2x2 para superficie, luz blanca especificaciones: lumenes:100lm/w voltaje: AC85-265V, Frecuencia: 50/60 HZ Angulo de apertura: 120°, vida útil: 50,000H, Material: aluminio + pc, luminosidad: 92% CRT: 80 Ra, grado de protección: IP20 (incluye desmonte de las existentes).	4.00	ud						
1.6	Salida de Lámparas 2x2 Led para superficie luz blanca.	2.00	ud						
1.7	Suministro y colocación de Puertas de Polimental Blanca 0.90 m x 2.10m (Incluyen Llavines).	1.00	ud						
1.8	Mantenimiento de Puertas Polimental Blanca 0.90 m x 2.10m (Incluye cambio de Llavín).	1.00	ud						
1.9	Suministro e Instalación de ventana corrediza de 1.10m x 1m, de cristal blanca con tintado (incluye desinstalación de ventana de celosía existente).	1.00	ud						
1.10	Mantenimiento de ventana corrediza de 1.15m x 1m , de cristal blanca (incluye limpieza, tintado y masillado).	1.00	ud						
1.11	Suministro y mano de obra de pintura semigloss interior en paredes color sahara (incluye masillado en áreas requeridas).	74.00	m2						
1.12	Suministro y mano de obra de pintura interior en techo color blanco (incluye masillado en áreas requeridas).	27.00	m2						
1.13	Suministro y mano de obra de pintura para mesa de comedor con ocho(08) sillas, color caoba, acabado en laca.	1.00	pa						
1.14	Suministro, colocación de gabinete de cocina en piso, pino tratado, color caoba, acabado en laca y accesorios en acero inoxidable, terminaciones de calidad, largo:5mts.	10.00	p2						
1.15	Suministro, colocación de pintura para gabinete en pared, color caoba, acabado en laca y accesorios en acero inoxidable, terminaciones de calidad, largo: 5mts.	14.00	p2						
1.16	Suministro e instalación de accesorio de tomacorriente doble 110 V. color blanco (Incluye desmonte de existente)	3.00	ud						
1.17	Suministro e instalación de interruptor doble color blanco (Incluye desmonte de existente).	1.00	ud						
1.18	Suministro e instalación de interruptor simple color blanco (Incluye desmonte de existente).	1.00	ud						
1.19	Suministro e instalación de tapa ciega, color blanco (Incluye desmonte de existente).	1.00	ud						
1.20	Empotrar alambrado eléctrico.	1.00	pa						
1.21	Suministro e instalación de extractor de grasa en acero inoxidable.	1.00	ud						
1.22	Suministro e instalación de cortinas tipo roller color blanca (medidas aproximadas huecos de ventanas).	1.00	ud						
1.23	Suministro e instalación de mezcladora niquelada para fregadero.	1.00	ud						
1.24	Suministro e instalación de protector para tanque de gas.	1.00	pa						
1.25	Demolición de meseta y muro en area proxima a la estufa(incluye terminaciones necesarias).	1.00	m2						
1.26	Suministro y colocación de estufa de horno y seis hornillas.	1.00	ud						



2.00 BAÑO				\$	-
2.1	Suministro e instalación de cerámica rectangular en pared, color blanca con brillo, colocación incluye cantos plásticos en esquinas (Demolición de las existentes).	27.00	m2		
2.2	Suministro y colocación de cerámica de piso rectangular color blanco (Demolición de las existentes).	9.00	m2		
2.3	Suministro e instalación de desagüe de piso en acero inoxidable.	2.00	ud		
2.4	Suministro e instalación de inodoro con tapa (incluye desmonte del existente).	1.00	ud		
2.5	Suministro e instalación de lavamanos de pedestal moderno (incluye desmonte del existente).	1.00	ud		
2.6	Suministro e instalación de mezcladora monomando para Lavamanos.	1.00	ud		
2.7	Suministro e instalación de Ducha para bañera, tipo barra.	1.00	ud		
2.8	Suministro e instalación de tubo para cortina de ducha (incluye cubrefaldas de acero inoxidable y cortina de buena calidad).	1.00	ud		
2.9	Suministro e instalación de espejo rectangular para pared biselado sin marco con tornillos decorativos.	1.00	ud		
2.10	Suministro e instalación de lámparas LED 2x2 para superficie, luz blanca especificaciones: lumenes:100lm/w voltaje: AC85-265V, Frecuencia: 50/60 HZ Ángulo de apertura: 120°, vida útil: 50,000H, Material: aluminio + pc, luminosidad: 92% CRt: 80 Ra, grado de protección: IP20 (incluye desmonte de las existentes).	1.00	ud		
2.11	Suministro e instalación de accesorio de interruptor simple color blanco (incluye desmonte de la existente).	1.00	ud		
2.12	Suministro e instalación de accesorio de tomacorriente doble 110 V. color blanco.	1.00	ud		
2.13	Salida de tomacorriente doble.	1.00	ud		
2.14	Suministro e Instalación de ventana corrediza de 0.60m x 0.60m , de cristal blanca con tintado (incluye desinstalación de ventana de celosía existente).	1.00	ud		
2.15	Mantenimiento de puerta polimetálica blanca (medidas aproximadas 0.90x2.10m)(incluye cambio de llavin).	1.00	ud		
2.16	Suministro e instalación de dispensador para papel de baño, plástico color blanco.	1.00	ud		
2.17	Suministro e instalación de dispensador para papel de mano, plástico color blanco.	1.00	ud		
2.18	Suministro e instalación de dispensador para jabón líquido, plástico color blanco.	1.00	ud		
2.19	Suministro y colocación de zafacón pequeño de metal para inodoros.	1.00	ud		
2.20	Suministro y mano de obra de pintura interior en techos color blanco (incluye masillado en áreas requeridas).	8.00	m2		
2.21	Servicio de plomería en general (piezas, accesorios nuevos, arrastres de tubería).	1.00	pa		



**Nota: Todos los dispensadores en juego, Incluye desmonte de los existentes.**

3.00 OFICINAS			\$	-
3.1	Mantenimiento de puerta de metal y cristal ahumado 2.10 m x 1m (incluye limpieza, correcciones necesarias).	1.00	ud	
3.2	Mantenimiento de puertas de polimental blanca 0.90 m x 2.10m (incluyen llavines y desmonte de las existentes).	1.00	ud	
3.3	Suministro y colocación de puerta de cristal y metal blanco, 0.90 m x 2.10m (incluyen frostizado y desmonte de puerta polimetal existente), brazo hidráulico y cerradura.	1.00	ud	
3.4	Mantenimiento de ventanas corrediza de 1.20m x 1m , de cristal blanca (incluye limpieza, tinto y masillado).	3.00	ud	
3.5	Mantenimiento de ventana corrediza de 1.10m x 1m , de cristal blanca (incluye limpieza, tinto y masillado)	1.00	ud	
3.6	Suministro y colocación de porcelanato de piso color blanco con zócalos (demolición de las existentes).	28.00	m2	
3.7	Suministro e instalación de lámparas LED 2x2 para superficie, luz blanca especificaciones: lumenes:100lm/w voltaje: AC85-265V, Frecuencia: 50/60 HZ Angulo de apertura: 120°, vida útil: 50,000H, Material: aluminio + pc, luminosidad: 92% CRT: 80 Ra, grado de protección: IP20 (incluye desmonte de las existentes).	6.00	ud	
3.8	Suministro e instalación de accesorio de interruptor triple, doble y simple color blanco (incluye desmonte de la existente).	3.00	ud	
3.9	Suministro e instalación de accesorio de tomacorriente doble 110 V. color blanco (incluye desmonte de existente).	10.00	ud	
3.10	Suministro e instalación de accesorio de data(incluye desmonte de existente).	5.00	ud	
3.11	Suministro e instalación de accesorio de tapa ciega (incluye desmonte de existente).	3.00	ud	
3.12	Suministro e instalación de accesorio de ups (incluye desmonte de existente).	5.00	ud	
3.13	Suministro e instalación de cortinas tipo roller color blanca (medidas aproximadas huecos de ventanas).	4.00	ud	
3.14	Suministro y mano de obra de pintura interior semigloss en paredes color sahara (incluye masillado en áreas requeridas).	68.00	m2	
3.15	Suministro y mano de obra de pintura interior en paredes color sahara (incluye masillado en áreas requeridas).	38.00	m2	
4.00 EXTERIORES			\$	-
4.1	Suministro y mano de obra de pintura acrílica exterior en paredes, colores verdes institucionales (incluye resane, curado de hongos, y masillado en áreas requeridas), retirar pintura anterior.	124.00	m2	
4.2	Acera perimetral Frotada y Violinada (A=1.00, E=0,10mts (Incluye <b>demolición</b> de la existente y bote de escombros)).	36.00	m2	
4.3	Cierre de hueco y resane de drenaje de aire acondicionados.	1.00	pa	
4.4	Readecuación y limpieza de bajantes pluviales (Incluye uniones para prolongar la tubería hasta el conten), empotrar.	1.00	pa	
4.5	Suministro y colocación de escalera en hierro para acceder al techo.	1.00	ud	
4.6	Adecuación con grava en parte trasera, e: 0.10mt	6.00	m3	
4.7	Construcción de bordillo y conten de hormigón vaciado in situ 180kg/cm2 para delimitar área entre pavimento y relleno de grava.	20.00	ml	
4.8	Reorganización de cableado en techo.	1.00	pa	

5.00 CASETA DE OPERADORES			\$	-
5.1 BAÑO			\$	-
5.2	Suministro e instalación de cerámica rectangular en pared, color blanca con brillo, colocación incluye cantos plásticos en esquinas (demolicion de las existentes).	24.00	m2	
5.3	Suministro y colocación de cerámica de piso rectangular color blanco (demolicion de las existentes).	5.00	m2	
5.4	Suministro e instalación de desagüe de piso en acero inoxidable, reubicar	2.00	ud	
5.5	Suministro e instalación de inodoro con Tapa (incluye desmonte del existente).	1.00	ud	
5.6	Suministro de instalación de orinal + válvula tipo push botton( Incluye desmonte de existente).	1.00	ud	
5.7	Suministro e instalación de lavamanos de pedestal moderno (incluye desmonte del existente).	1.00	ud	
5.8	Suministro e instalación de mezcladora monomando para lavamanos.	1.00	ud	
5.9	Suministro e instalación de mampara de cristal templado y frostizado para baño.	1.00	ud	
5.10	Suministro e instalación de Ducha para bañera, tipo barra.	1.00	ud	
5.11	Suministro e instalación de espejo rectangular para pared biselado sin marco con tornillos decorativos.	1.00	ud	
5.12	Suministro e instalación de lámparas LED 2x2 para superficie, luz blanca especificaciones: lumenes:100lm/w voltaje: AC85-265V, Frecuencia: 50/60 HZ Angulo de apertura: 120°, vida útil: 50,000H, Material: aluminio + pc, luminosidad: 92% CRT: 80 Ra, grado de protección: IP20 (incluye desmonte de las existentes).	1.00	ud	
5.13	Suministro e instalación de accesorio de tomacorriente simple color blanco.	1.00	ud	
5.14	Salida de tomacorriente simple.	1.00	ud	
5.15	Suministro e instalación de accesorio de interruptor simple color blanco (incluye desmonte de la existente).	1.00	ud	
5.16	Suministro e instalación de accesorio de data(incluye desmonte de existente).	1.00	ud	
5.17	Suministro e instalación de accesorio de ups (incluye desmonte de existente).	1.00	ud	
5.18	Suministro e Instalación de ventana corrediza de 0.60m x 0.60m , de cristal blanca con tintado (incluye desinstalación de ventana de celosia existente)	1.00	ud	
5.19	Suministro e instalación de puerta de polimetal blanca (medidas aproximadas 0.90x2.10m)(incluye desmonte de la existente).	1.00	ud	
5.20	Suministro e instalación de dispensador para papel de baño, plástico color blanco.	1.00	ud	
5.21	Suministro e instalación de dispensador para papel de mano, plástico color blanco.	1.00	ud	
5.22	Suministro e instalación de dispensador para jabón liquido, plástico color blanco.	1.00	ud	
5.23	Suministro y colocación de zafacón pequeño de metal para inodoros.	1.00	ud	
5.24	Suministro y mano de obra de pintura interior en techo color blanco (incluye masillado en áreas requeridas)	5.00	m2	
5.25	Servicio de plomería en general(arrastres, piezas, accesorios nuevos).	1.00	pa	
Nota: Todos los dispensadores en juego, Incluye desmonte de los existentes.				
6.00 CUARTO DE BATERIA			\$	-
6.1	Suministro e instalación de puerta de polimetal blanca (medidas aproximadas 0.90x2.10m)(incluye desmonte de la existente).	1.00	ud	
6.2	Suministro e instalación de ventana corrediza de 1,20m x 1 m , de cristal blanca con tintado (incluye desinstalación de ventana de celosia existente).	1.00	ud	
6.3	Suministro y colocación de protector para ventilador en pared.	1.00	ud	
6.4	Suministro y mano de obra de pintura interior semigloss en paredes color sahara (incluye masillado en áreas requeridas).	35.00	m2	
6.5	Suministro y mano de obra de pintura interior entecho color blanco (incluye masillado en áreas requeridas).	6.30	m2	

7.00 CASETA			\$	-
7.1	Suministro y colocación de pintura Epóxica gris en piso (incluye raspillado pintura existente), resane de piso.	41.00	m2	
7.2	Suministro y mano de obra de pintura semigloss interior en paredes color sahara (incluye masillado en áreas requeridas), retirar pintura anterior.	76.00	m2	
7.3	Suministro y mano de obra de pintura interior en techo color blanco (incluye masillado en áreas requeridas), retirar pintura anterior.	41.00	m2	
7.4	Mantenimiento de ventana corrediza de 1.20m x 1m, de cristal blanca (incluye limpieza, tinto y masillado)	4.00	ud	
7.5	Mantenimiento de ventana corrediza de 1.20m x 1.05m, de cristal blanca (incluye limpieza, tinto y masillado, correccion de cierres, felpas).	1.00	ud	
7.6	Suministro e instalación de puerta comercial doble de metal y cristal Ahumado 2.10 m x 1,55m (incluye brazo hidráulico, cerradura y tranzo de 0.30m ).	1.00	ud	
7.7	Suministro e instalación de lámparas LED 2x2 para superficie, luz blanca especificaciones: lumenes:100lm/w voltaje: AC85-265V, Frecuencia: 50/60 HZ Angulo de apertura: 120°, vida útil: 50,000H, Material: aluminio + pc, luminosidad: 92% CRT: 80 Ra, grado de protección: IP20 (incluye desmonte de las existentes).	6.00	ud	
7.8	Suministro e instalación de accesorio de interruptor doble color blanco (incluye desmonte de la existente).	1.00	ud	
7.9	Suministro e instalación de accesorio de tomacorriente doble 110 V. color blanco (Incluye desmonte de existente).	2.00	ud	
8.00 EXTERIORES			\$	-
8.1	Suministro y mano de obra de pintura acrílica exterior en paredes, colores verdes institucionales (incluye resane, curado de hongos y masillado en áreas requeridas).	104.00	m2	
8.2	Acera perimetral frotada y violinada (A=1.00 E=0,10mts (Incluye demolición de la existente y bote de escombros).	38.00	m2	
8.3	Construcción de bordillo y contén de hormigón vaciado in situ 180kg/cm2.	10.00	ml	
8.4	Cierre de hueco y resane de pared de drenaje de aire acondicionados.	1.00	pa	
8.5	Readecuación y limpieza de bajantes pluviales (incluye uniones y prolongación de tubería hasta contén).	1.00	pa	
8.6	Suministro y colocación de escalera en hierro para acceder al techo.	1.00	ud	
8.7	Reorganización de cableado en techo.	1.00	pa	
9.00 CASETA DE BOMBA			\$	-
9.1	Pañete para losa de piso y cierre de hueco en pared.	3.00	m2	
9.2	Construcción de acera perimetral.	6.00	m2	
9.3	Puerta de hierro con medidas aprox de 0.70m x 1.55m, con candado.	1.00	ud	
9.4	Tapa para sistema en acero inoxidable con medidas aproximadas de 0.70x0.70 mts. Incluye candado para la misma.	1.00	ud	
9.5	Suministro y mano de obra de pintura acrílica exterior e interior en paredes, colores verdes institucionales (incluye resane, curado de hongos y masillado en áreas requeridas).	26.00	m2	
9.6	Plomería para bomba existente, empotrar tuberías.	1.00	pa	
9.7	Suministro y colocación de switches automatico.	1.00	ud	



10.00		ALMACÉN		\$	-
10.1		BAÑO		\$	-
10.2	Suministro e instalación de cerámica rectangular en pared, color blanca con brillo, colocación incluye cantos plásticos en esquinas (Demolicion de las existentes).	17.00	m2		
10.3	Suministro y colocación de cerámica de piso rectangular color blanco (Demolicion de las existentes).	4.00	m2		
10.4	Suministro e instalación de desagüe de piso en acero inoxidable.	1.00	ud		
10.5	Suministro e instalación de inodoro con tapa (incluye desmonte del existente)	1.00	ud		
10.6	Suministro e instalación de lavamanos de pedestal moderno (incluye desmonte del existente)	1.00	ud		
10.7	Suministro e instalación de mezcladora monomando para lavamanos.	1.00	ud		
10.8	Suministro e instalación de espejo rectangular para pared biselado sin marco con tornillos decorativos.	1.00	ud		
10.9	Suministro e instalación de lámparas LED 2x2 para superficie, luz blanca especificaciones: lumenes:100lm/w voltaje: AC85-265V, Frecuencia: 50/60 HZ Ángulo de apertura: 120°, vida útil: 50,000H, Material: aluminio + pc, luminosidad: 92% CRT: 80 Ra, grado de protección: IP20 (incluye desmonte de las existentes).	1.00	ud		
10.10	Suministro e instalación de accesorio de interruptor simple color blanco (incluye desmonte de la existente).	1.00	ud		
10.11	Mantenimiento de puerta de polimetal blanca (medidas aproximadas 0.90x2.10m)(cambio de llavin).	1.00	ud		
10.12	Suministro e instalación de dispensador para papel de baño, plástico color blanco.	1.00	ud		
10.13	Suministro e instalación de dispensador para papel de mano, plástico color blanco.	1.00	ud		
10.14	Suministro e instalación de Dispensador para jabón líquido, plástico color blanco.	1.00	ud		
10.15	Suministro y colocación de zafacón pequeño de metal para inodoros.	1.00	ud		
10.16	Suministro y mano de obra de pintura interior en paredes color sahara (incluye masillado en áreas requeridas).	12.00	m2		
10.17	Suministro y mano de obra de pintura interior en techo color blanco (incluye masillado en áreas requeridas).	4.00	m2		
10.18	Suministro y colocación de Extractor de capacidad de 250 CFM (incluye protector)	1.00	ud		
10.19	Suministro y colocación de escalera en hierro para acceder al techo.	1.00	ud		
10.20	Construcción de hueco para extrator de aire, incluye terminaciones necesarias. (Medidas aprox. 0.30 x0.30m)	1.00	pa		
10.21	Suministro y colocación de ventanas de cristal corredizas para huecos de aprox: 0.40x 3.90 mts.	2.00	ud		
10.22	Corrección de grieta.	1.00	pa		
10.23	Servicio de plomería en general (piezas, accesorios nuevos, arrastre).	1.00	pa		

**Nota: Todos los dispensadores en juego, Incluye desmonte de los existentes.**

<b>11.00</b>	<b>OTROS</b>		<b>\$</b>	<b>-</b>
11.1	Mantenimiento y pintura para puerta enrollable delantera con medidas aproximadas de 2,76m x 3,50m.	1.00	ud	
11.2	Arrastre de tubería de agua potable, longitud aproximada 39ml,(incluye conexión con aparatos sanitarios).	1.00	pa	
11.3	Suministro y mano de obra de pintura acrílica exterior en paredes, colores verdes institucionales (incluye resane, curado de hongos, y masillado en áreas requeridas)	210.00	m2	
11.4	Suministro y mano de obra de pintura interior en paredes color sahara (incluye masillado en áreas requeridas)	210.00	m2	
11.5	Acera frontal del almacén frotada y violinada A: 1.00 mt, e: 0.10 mt (incluye demolición de la existente y bote de escombros)	13.00	ml	
11.6	Saneamiento y resane de tramos de acera laterales, bordillo y contén.	16.00	ml	
11.7	Rampa de acceso con malla electrosoldada, de hormigón vaciado in situ,180kg/cm2, A: 2.80 mt L: 5.00 mt (incluye demolición de la existente y bote de escombros).	14.00	m2	
11.8	Bordillo y contén de hormigón vaciado in situ 180 kg/cm2.	26.00	ml	
11.9	Readecuación de bajantes pluviales (incluye uniones y prolongación de tubería hasta area de grava).	1.00	pa	
11.10	Suministro y colocación de letrero de la ETED.	1.00	pa	
11.11	Adecuación con grava, e: 0.10mt	2.50	m3	
<b>12.00</b>	<b>CONSTRUCCIÓN CASETA DE GUARDIA, A:2.30mt, L: 3.80mt, H: 2.80mt</b>		<b>\$</b>	<b>-</b>
<b>12.1</b>	<b>PRELIMINARES</b>		<b>\$</b>	<b>-</b>
12.2	Demolición de caseta existente de muro de bloques de mampostería (incluye torta de piso y losa de techo) y bote de escombros	40.00	m2	
12.3	Demolición de acera y asfaltado en area a intervenir, Incluye corrección de asfalto.	9.00	m2	
12.3	Replanteo general del área a intervenir.	1.00	pa	
<b>13.00</b>	<b>MOVIMIENTO DE TIERRA</b>		<b>\$</b>	<b>-</b>
13.1	Excavación de zapata y demolición de zapata existente (incluye bote de material)	4.00	m3	
13.2	Relleno de reposición	2.00	m3	
13.3	Bote de material sobrante.	2.50	m3	
<b>14.00</b>	<b>HORMIGÓN ARMADO BNP 180 kg/cm2</b>		<b>\$</b>	<b>-</b>
14.1	Zapata de muro de 6" (0.45x0.25).	2.50	m3	
<b>15.00</b>	<b>MUROS DE BLOQUES BNP</b>		<b>\$</b>	<b>-</b>
15.1	Bloque de 6" Ø 3/8 @ 0.40	5.00	m2	

<b>16.00</b>	<b>HORMIGÓN ARMADO SNP 180 kg/cm2</b>			<b>\$</b>	<b>-</b>
16.1	Columna(0.20x0.20m), 4Ø 1/2", est. Ø 3/8" @ 0.25, 4 unidades.	0.60	m3		
16.2	Viga de amarre(0.20x0.15m), 4Ø 1/2", est. Ø 3/8" @ 0.25	0.38	m3		
16.3	Losa de piso f'c:180 kg/cm2 con malla electrosoldada e: 0.10	0.90	m3		
16.4	Losa de techo maciza f'c: 180 kg/cm2, e: 0.12, Ø 3/8". Incluye acabado con pendiente.	1.55	m3		
<b>17.00</b>	<b>Muros de bloques SNP</b>			<b>\$</b>	<b>-</b>
17.1	Bloque de 6", Ø 3/8 @ 0.40	36.00	m2		
<b>18.00</b>	<b>TERMINACIÓN DE SUPERFICIE</b>			<b>\$</b>	<b>-</b>
18.1	Cantos.	50.00	ml		
18.2	Pañete de muros.	73.00	m2		
18.3	Pañete de columnas.	9.00	m2		
18.4	Pañete de viga.	10.00	m2		
18.5	Mocheta.	12.00	ml		
18.6	Fino de techo e=0.05 mts	9.00	m2		
18.7	zabaleta	12.50	ml		
	<b>NOTA: Incluye Encofrado y Desencofrado.</b>				
<b>19.00</b>	<b>INSTALACIÓN ELECTRICA</b>			<b>\$</b>	<b>-</b>
19.1	Salida de Lamparas 2x2 Led para superficie luz blanca	2.00	ud		
19.2	Suministro e instalación de lámparas LED 2x2 para superficie, luz blanca especificaciones: lumenes:100lm/w voltaje: AC85-265V, Frecuencia: 50/60 HZ Angulo de apertura: 120º, vida útil: 50,000H, Material: aluminio + pc, luminosidad: 92% CRI: 80 Ra, grado de protección: IP20 (incluye desmonte de las existentes).	2.00	ud		
19.3	Suministro de salida Tomacorriente, 110V, 15A, modelo luxury (incluye accesorio)	1.00	ud		
19.4	Suministro de salida interruptor de pared sencillo (incluye accesorio)	1.00	ud		
19.5	Caja de breaker y alimentación electrica.	1.00	pa		
<b>20.00</b>	<b>GENERALES</b>			<b>\$</b>	<b>-</b>
20.1	Suministro e instalación de puerta de polimetal blanca (medidas aproximadas 0.90x2.10m).	1.00	ud		
20.2	Suministro y colocación de pintura en colores institucionales(Incluye pintura blanca para techo).	80.00	m2		
20.3	Suministro e Instalación de ventana corrediza de 1.00m x 1.10m, de cristal blanca con tintado.	3.00	ud		
<b>21.00</b>	<b>ACONDICIONAMIENTOS PARQUEOS</b>			<b>\$</b>	<b>-</b>
21.1	Pintura colores verdes institucionales en estructura metalica.	1.00	pa		
<b>22.00</b>	<b>VERJA PERIMETRAL</b>			<b>\$</b>	<b>-</b>
22.1	Colocación de Malla Ciclonica, zabaleta, tubos y accesorios H=1.60 m (incluye desmantelación de la existente, repiqueteo de zabaleta, reparación de muros de bloques).	158.00	ml		
22.2	Colocación de Alambre Trinchera de acero inoxidable en malla ciclónica (long. Aprox.:245 ml) incluye palometas y accesorios.	245.00	ml		
22.3	Corrección necesaria para vigas y columnas en paños de verja de bloques de mampostería.	150.00	m2		
22.4	Demolición de paños de bloques de mampostería, incluye vigas y columnas.	50.00	m2		
22.5	Acera frontal de verja frotada y violinada A: 1.00 mt, e: 0.10 mt (incluye demolición de la existente y bote de escombros)	23.00	ml		
22.6	Colocación de Bloques de 8", SNP (Todas las cámaras llenas ) (incluye la confección de la zabaleta).	39.00	m2		
22.7	Viga de Amarre en paños de block de 0.20x0.20m, columnas de amarre de 0.20x0.20m.	11.00	m3		
22.8	Pintura colores verdes institucionales interior y exterior.	590.00	m2		
22.9	Limpieza de linderos de verja.	1.00	pa		
<b>23.00</b>	<b>GENERALES</b>			<b>\$</b>	<b>-</b>
<b>23.1</b>	<b>ALCANTARILLA Y CANALETA.</b>			<b>\$</b>	<b>-</b>
23.2	Reconstruir muro de contención en alcantarilla.	1.00	pa		
23.3	Limpieza de canaleta y alcantarilla	1.00	pa		
23.4	Tapas de rejillas para desagüe soldadas con medidas aprox: 1.30x1.00mts.	3.00	ud		

<b>24.00</b>	<b>ACCESO PRINCIPAL</b>			<b>\$</b>	<b>-</b>
24.1	Bacheo Técnico (Incluye base, imprimación y asfaltado 2") (Incluye limpieza y bote en área a corregir).	3.00	m2		
24.2	Suministro y Colocación de Carpeta Asfáltica de 2 Pulg, (Incluye riego de adherencia, suministro de asfalto, colocación y compactación).	20.00	m2		
24.3	Señalizaciones Horizontales en toda el area	1.00	pa		
24.4	Suministro y colocación de portón corredizo de tola con angulares de 3x1/2 con diseño de la ETED, PINTADO, medidas aproximadas de 6.20 m x 2.30m( incluye levantamiento de riel y desmonte del existente).	1.00	ud		
24.5	Suministro y colocación de motor corredizo automatico 12.5 m/min a 1200/1800 kgs (incluye 2 controles y alimentación eléctrica por tubería del mismo).	1.00	ud		
<b>25.00</b>	<b>JARDINERIA</b>			<b>\$</b>	<b>-</b>
25.1	Relleno de tierra negra en area de acera lateral derecho.	3.00	fda		
25.2	Suministro y colocación de coraíllo.	10.00	ud		
25.3	Resane de bordillo y conten.	88.00	ml		
25.4	Suministro y colocación de palmas Cola de Zorro	6.00	ud		
25.5	Suministro y colocación de Grava.	15.00	m3		
<b>26.00</b>	<b>OTROS</b>			<b>\$</b>	<b>-</b>
26.1	Saneamiento y resane de tramos de acera perimetral, bordillo y contén.	79.00	ml		
26.2	Construcción de bordillo y contén de hormigón vaciado in situ 180kg/cm2 para campo electrico con aleros hacia dentro, incluye demolición del existente	102.00	ml		
26.3	Pintura amarillo trafico para todos los bordillos y señalización horizontal en area de parqueo (incluye paragomas, bases y bordillo del campo electrico).	597.50	ml		
26.4	Podar arboles y bote de desechos.	1.00	pa		
26.5	Movilización y reorganización de postes, bobinas, base de cola de camion, lokers, neveras, tinaco, alambres etc...	1.00	pa		
26.6	Fino de techo (Incluye zabaleta, picado del fino anterior y dar correcta pendiente a las aguas)	226.00	m2		
26.7	Suministro y colocación de lona asfáltica espesor 4mm (Incluye terminación con pintura de aluminio) en oficinas administrativas, caseta de guardias y almacén, movilizar compresores de aire y cableados.	231.00	m2		
26.8	Suministro e instalación de lamparas LED de exterior, ESPECIFICACIONES: 2x50w, flujo luminoso: 70-80lm/w, frecuencia: 50/60HZ, vida util: 50000 horas, material: aluminio CRT: >70, incluye salidas, codos metalicos, abrazaderas y cableado.	14.00	ud		
26.9	Suministro y colocación de letrero de la ETED (Area almacén).	1.00	pa		
26.10	Suministro e Instalación de gabinas de baños móviles	1.00	pa		
26.11	Limpieza continua , final y bote de escombros.	1.00	pa		
	<b>NOTA:</b>				
	1- LOS OFERENTES DEBEN TOMAR UNA INDUCCIÓN ANTES DE INICIAR LOS TRABAJOS, INCLUIR EN EL ANALISIS DE COSTO EL USO DE EPP (CASCO, CHALECO, BOTAS Y GUANTES).				
<b>SUB - TOTAL</b>				<b>RD\$0.00</b>	
<b>Indirectos:</b>				<b>RD\$0.00</b>	
	Beneficios (10%)	10%	RD\$0.00		
	Seguros y Fianzas (3%)	3%	RD\$0.00		
	Gastos Administrativo (2%)	2%	RD\$0.00		
	Transporte ( 7%)	7%	RD\$0.00		
	Fondo de pensiones y jubilación ( 1%)	1%	RD\$0.00		
	ITBs a fiscalizar (18 %)				<b>0.00</b>
<b>TOTAL A CONTRATAR</b>				<b>RD\$0.00</b>	

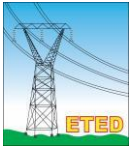

# EMPRESA DE TRANSMISIÓN ELÉCTRICA DOMINICANA

Especificaciones Técnicas

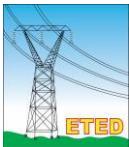

# EMPRESA DE TRANSMISIÓN ELÉCTRICA DOMINICANA

Especificaciones Técnicas