

En fecha 2 de mayo del presente año, se le solicito a esta dirección el levantamiento arquitectónico del inmueble que alojaba la Fundación Manuel del Cabral, al final de la calle de las atarazanas reales.

Esta ahora mismo se encuentra en franco deterioro ocasionado por abandono del lugar y filtraciones desde el techo (Esa parte no ha sido inspeccionada aun).

Tiene un zaguán con tarima que entiendo en algún momento se usó en esos términos, pero se debe investigar.





En su interior consta de un salón principal con un juego de tres arcadas en su centro, y al fondo un justo a la mitad del inmueble coincidiendo en línea con el muro cumbreira o arcadas un muro que

divide un área como posible almacén porque no tiene ventanas y en el otro lado dos medios baños y una meseta con un fregadero como posible cocina, un muro que hace división para el área de cocina y baños; todo en franco deterioro.

Les adjunto las fotos explicativas;

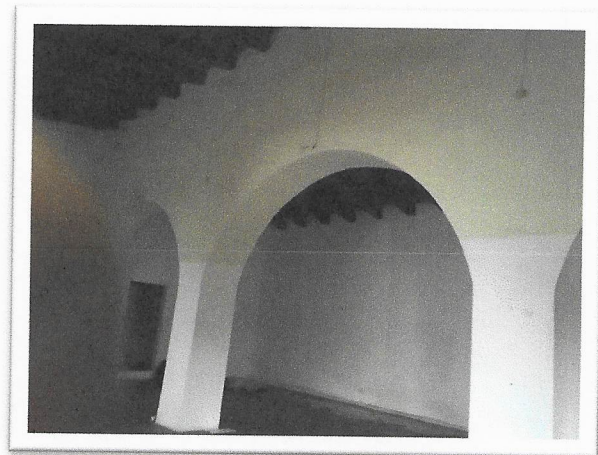
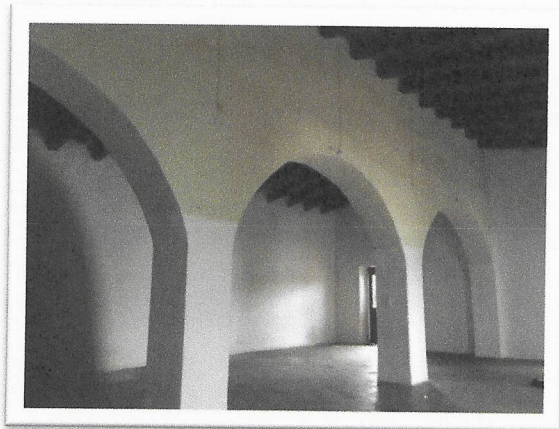

Arcadas centrales



Pared norte del salón principal, ver filtraciones

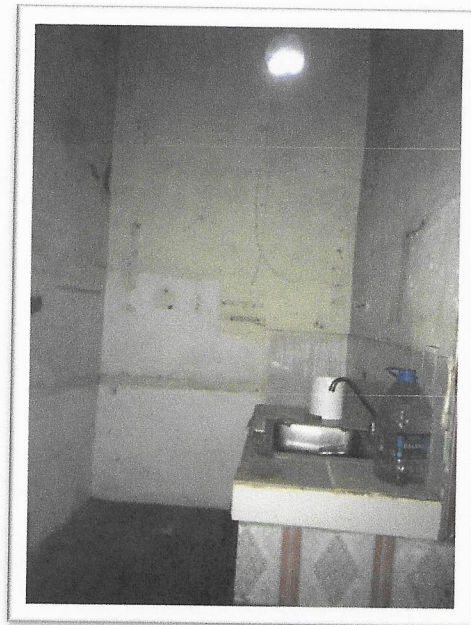

meseta de cerámica con fregadero



Puerta de comunicación desde el salón pequeño al área de baños



Tomando medidas de altura



pared oeste en el area posible de almacen



Pared sur-oeste, ver filtracion

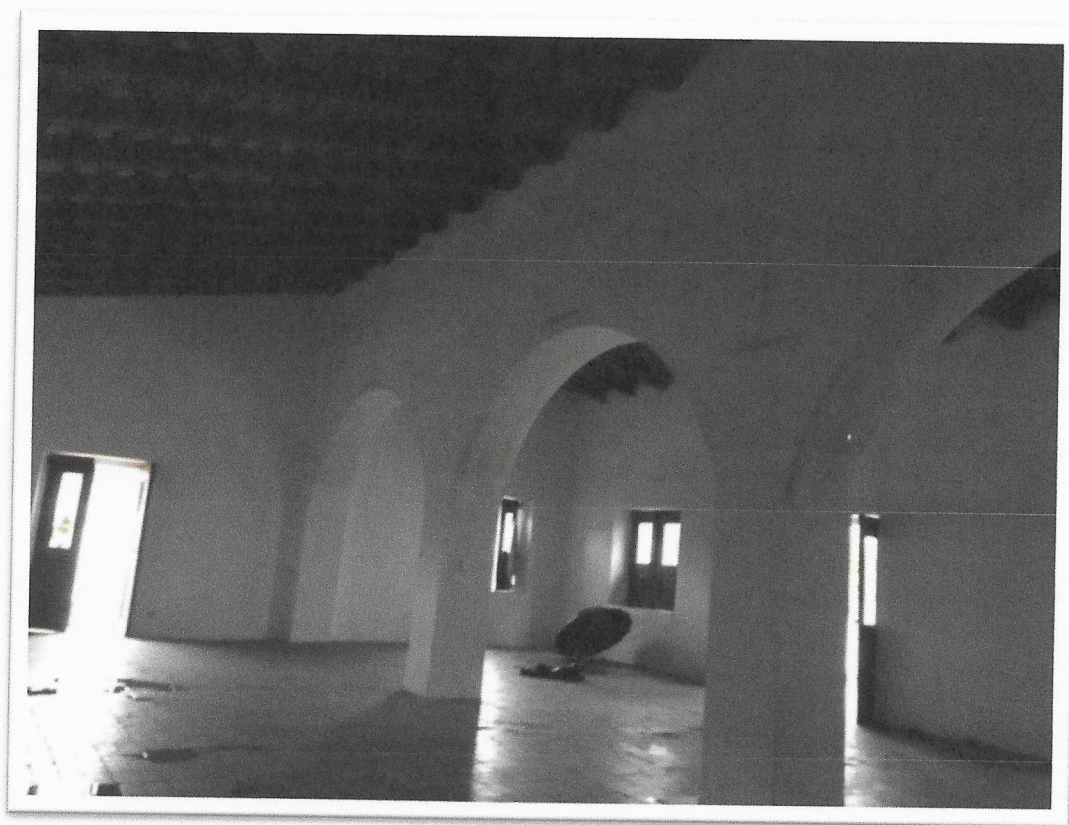

Otra vista del salon hacia el zaguan

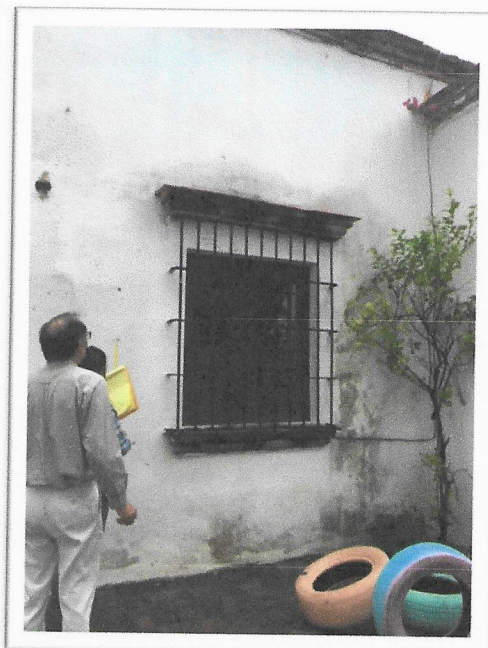
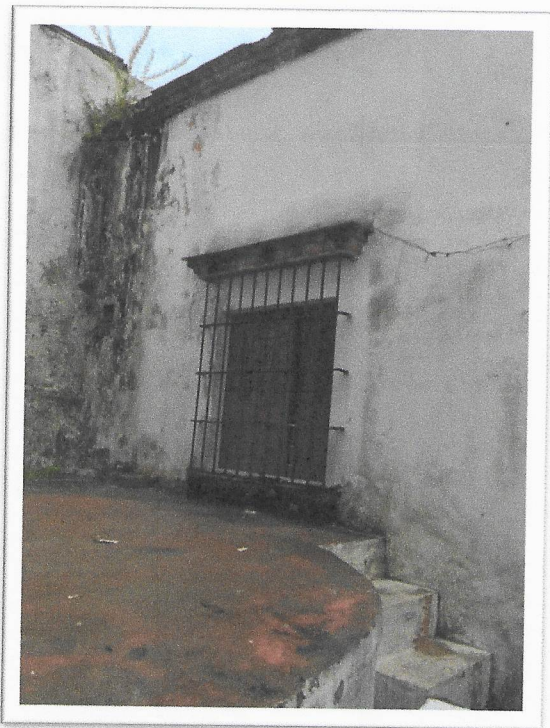

Exterior del lado sur véase la humedad y proliferación de matorrales en las cornisas.

En la parte



Entrada al zaguán.

Planos de levantamiento

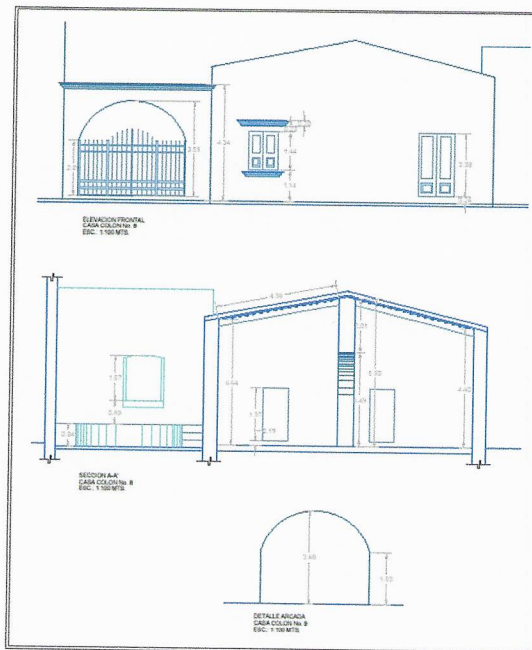
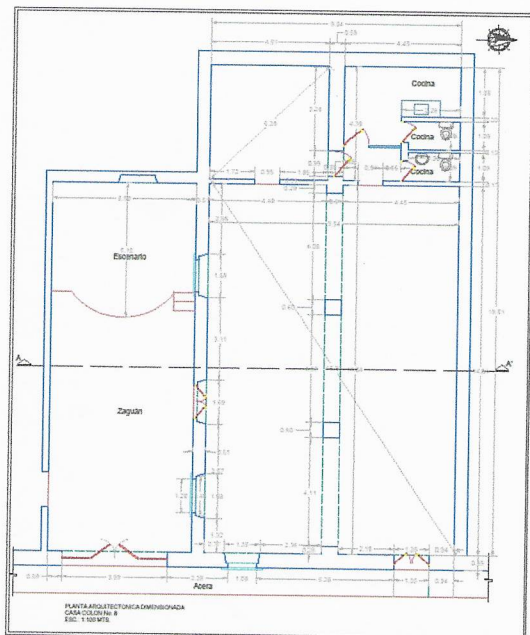

Con este informe, solo resta indicar los ambientes para su funcionamiento y así el personal de infraestructura proceda a diseñar, y hacer un presupuesto.

Infraestructura Ministerio de Cultura

**UBICACION Y LOCALIZACION
CASA COLON No. 8**

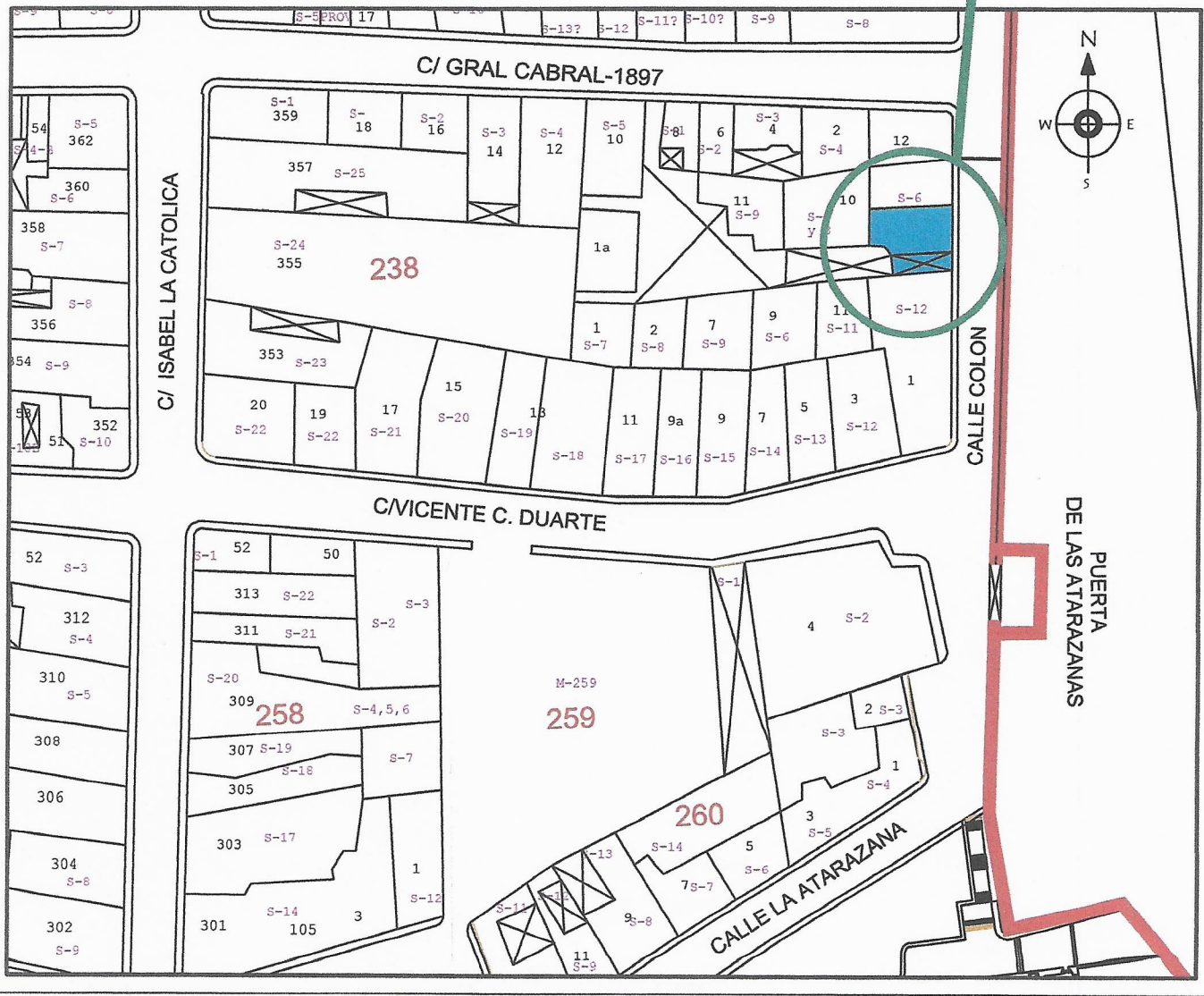

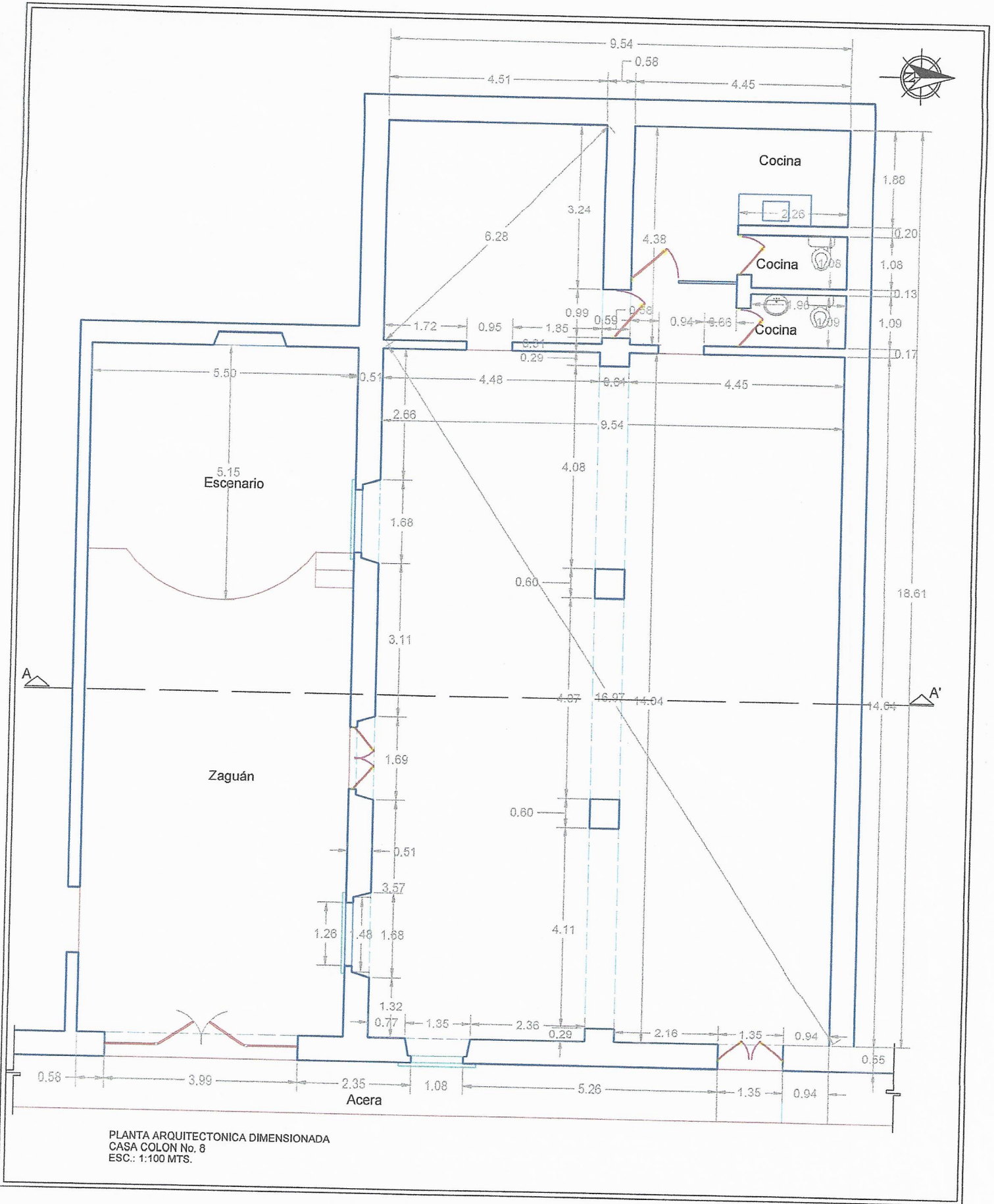

PLANTA ARQUITECTONICA DIMENSIONADA
 CASA COLON No. 8
 ESC.: 1:100 MTS.

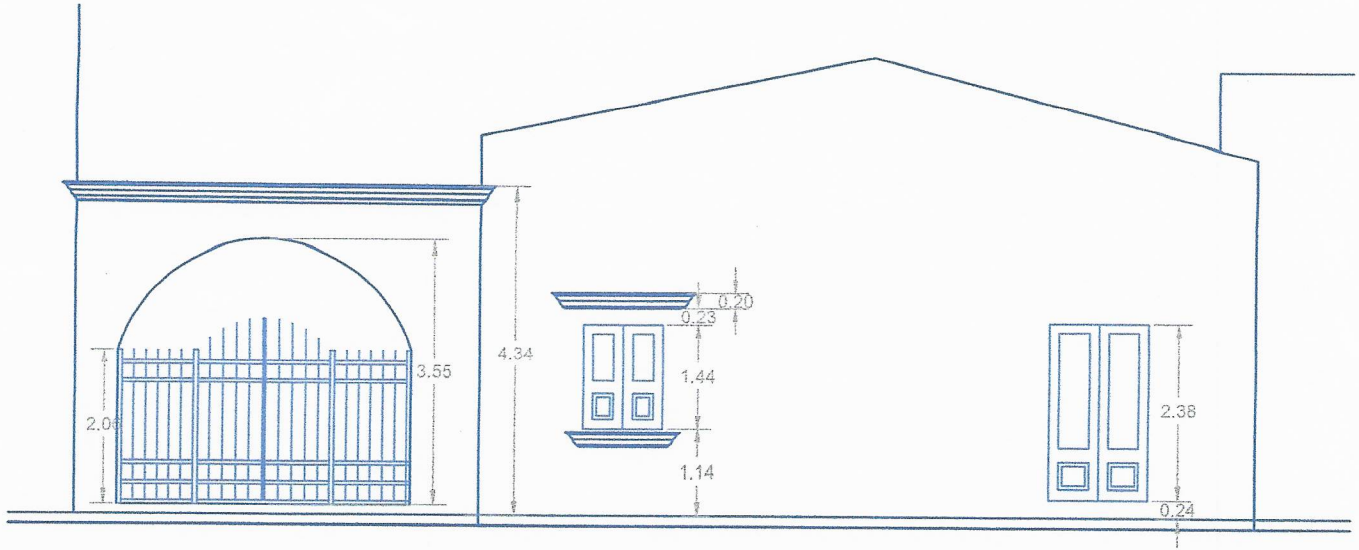

ELEVACION FRONTAL
CASA COLON No. 8
ESC.: 1:100 MTS.

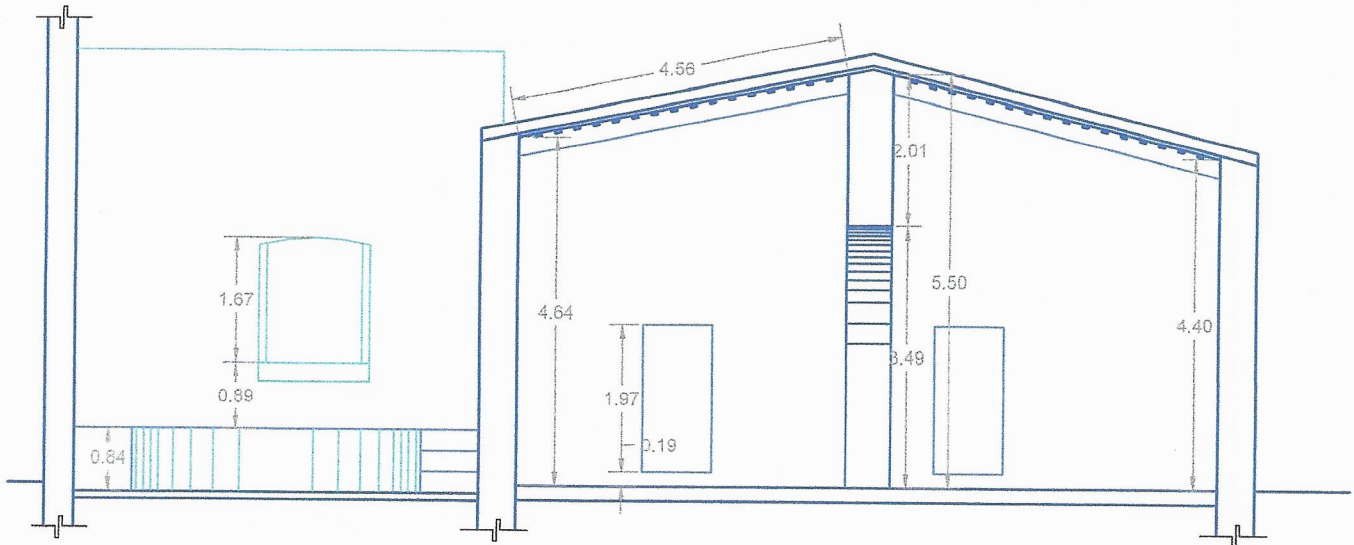

SECCION A-A'
CASA COLON No. 8
ESC.: 1:100 MTS.

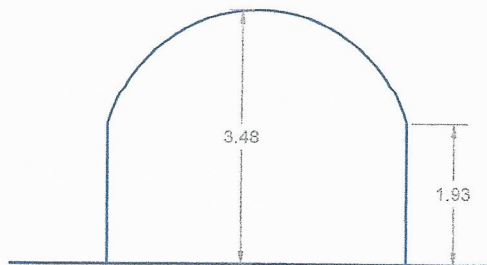

DETALLE ARCADA
CASA COLON No. 8
ESC.: 1:100 MTS.