

FOTOS EXPLICATIVAS DE LA SITUACION ACTUAL DEL INMUEBLE QUE ALOJABA LA ANTIGUA EMBAJADA DE MEJICO (ARZ. MERIÑO #265 CIUDAD COLONIAL DE S. D.



Calzadas del patio



vista desde el 2do nivel del patio

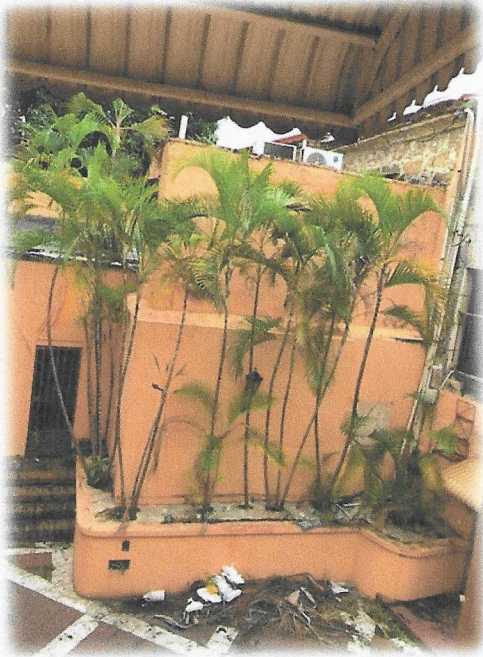

Vista del patio



Entrada a las terrazas

FOTOS EXPLICATIVAS DE LA SITUACION ACTUAL DEL INMUEBLE QUE ALOJABA LA ANTIGUA EMBAJADA DE MEJICO (ARZ. MERIÑO #265 CIUDAD COLONIAL DE S. D.)



Escalinas hacia el patio

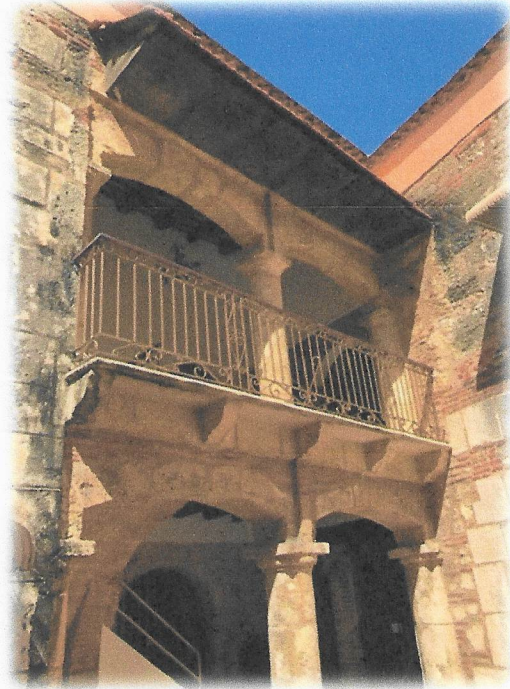

Terrazas 1er y 2do nivel

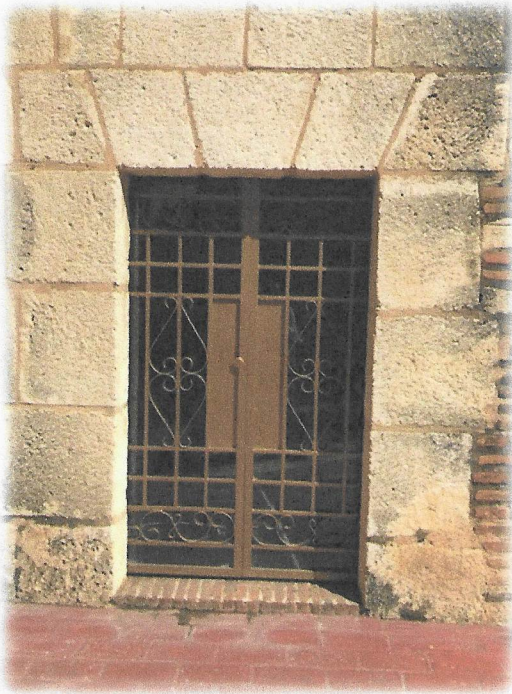

Entrada al recinto

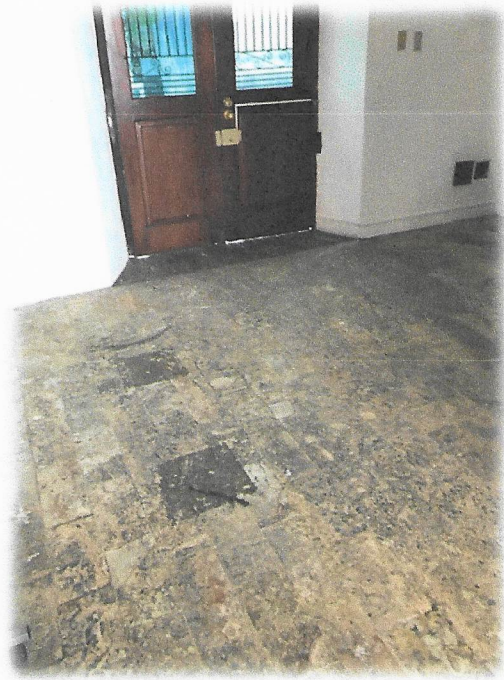

Piso del lobby

FOTOS EXPLICATIVAS DE LA SITUACION ACTUAL DEL INMUEBLE QUE ALOJABA LA ANTIGUA EMBAJADA DE MEJICO (ARZ. MERIÑO #265 CIUDAD COLONIAL DE S. D.)



Instalaciones técnicas vistas



Área de terraza y salida al patio



Salida de la terraza al patio interior

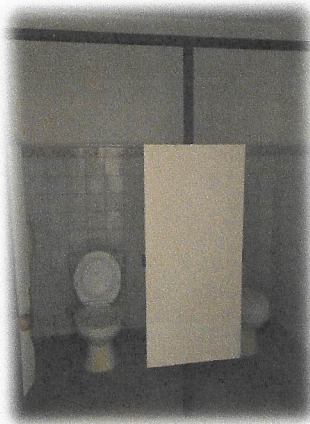

Parte del área de baños



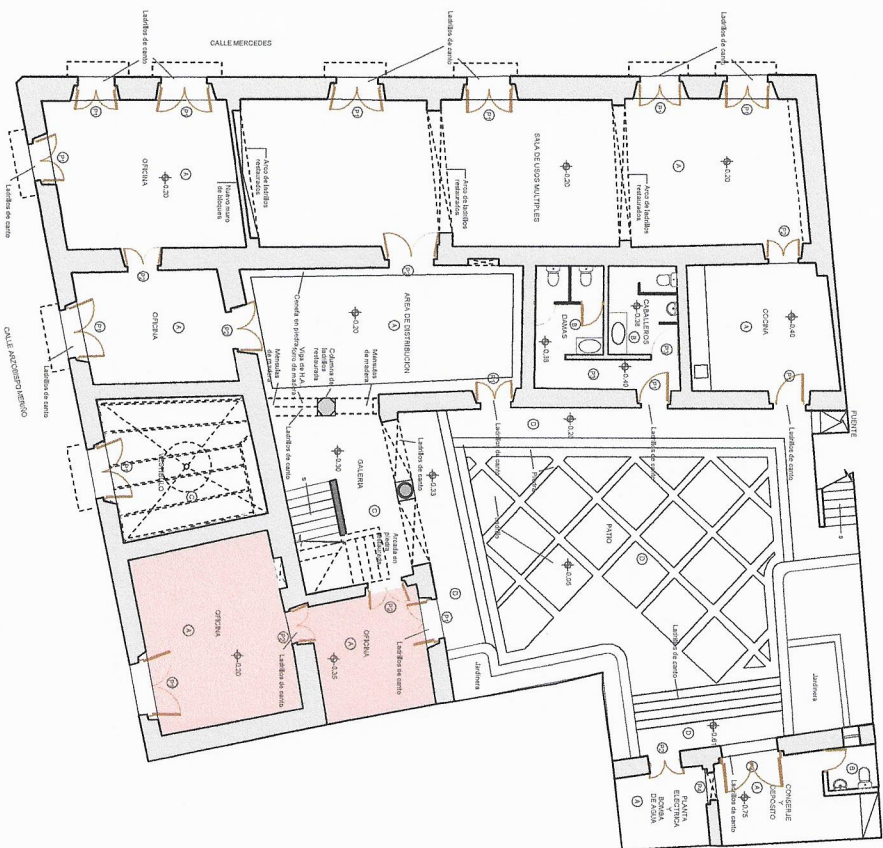

PLANTA ARQUITECTÓNICA 1º NIVEL
CASA MERINO 265 ESC. 1:150

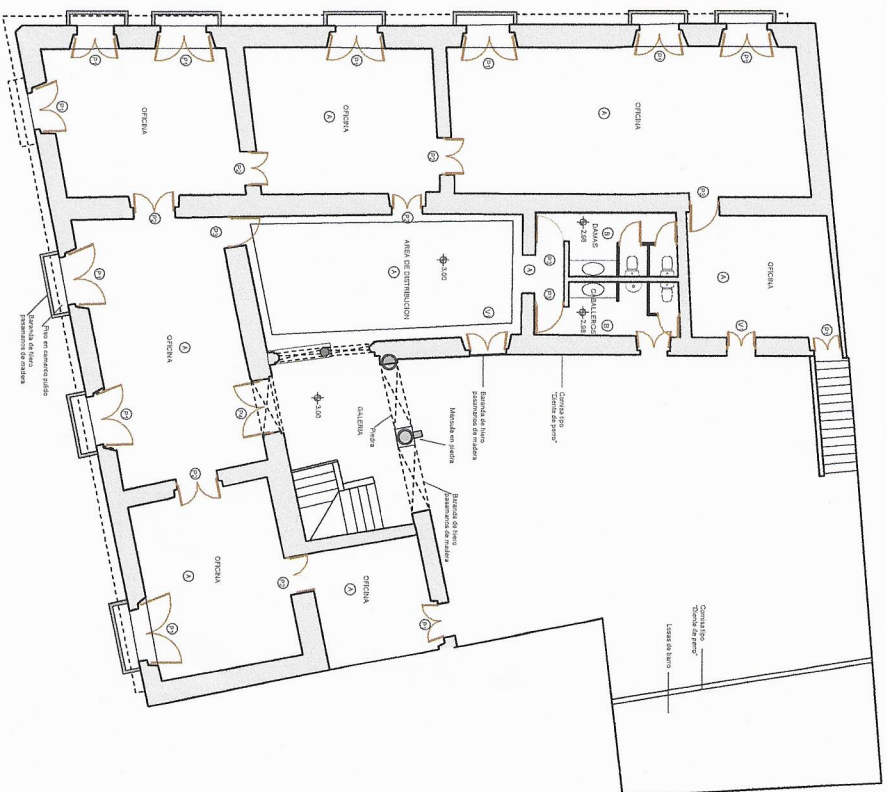

PLANTA ARQUITECTÓNICA 2º NIVEL
CASA MERINO 265 ESC. 1:150

		PROYECTO	CASA MERINO 265
		PROYECTADO	MINISTERIO DE CULTURA
		TÍTULO	PLANTAS ARQUITECTÓNICAS
		ESCALA	1:150
		FECHA	ENERO 2018
		HOJA	01/05

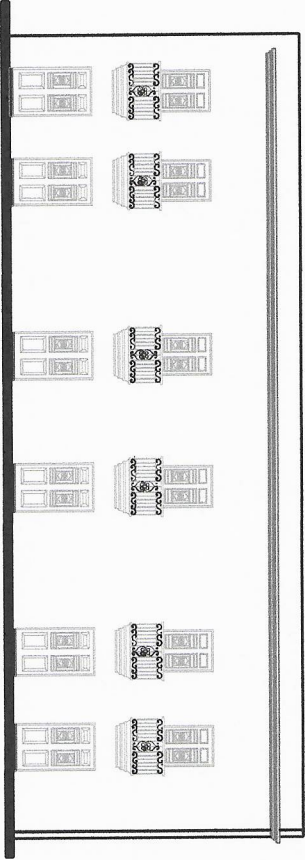

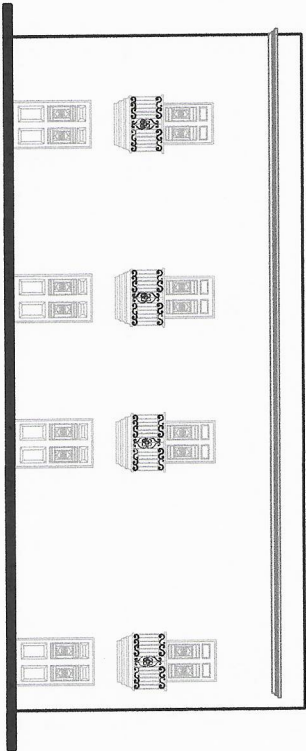

 ELEVACION NORTE
 CASA MERINO 265
 ESC. 1:150



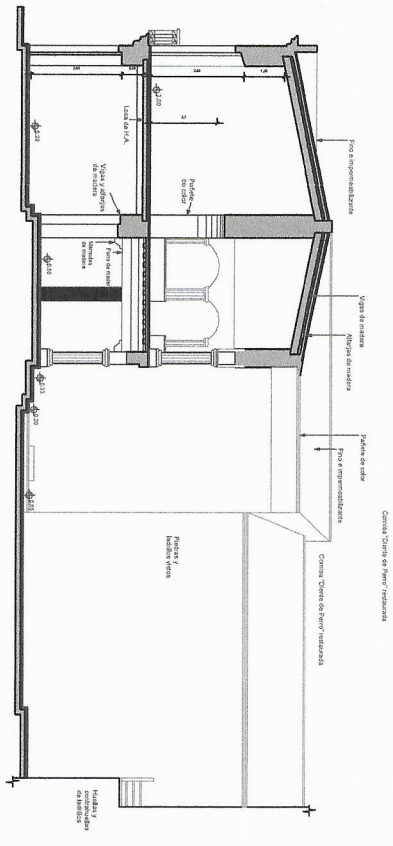

 ELEVACION OESTE
 CASA MERINO 265
 ESC. 1:150

 MINISTERIO DE CULTURA	
PROYECTO:	CASA MERINO 265
PROYECTADO:	MINISTERIO DE CULTURA
TITULO:	ELEVACIONES
ESCALA:	1:150
FECHA:	ENERO 2018
HOJA:	02/05

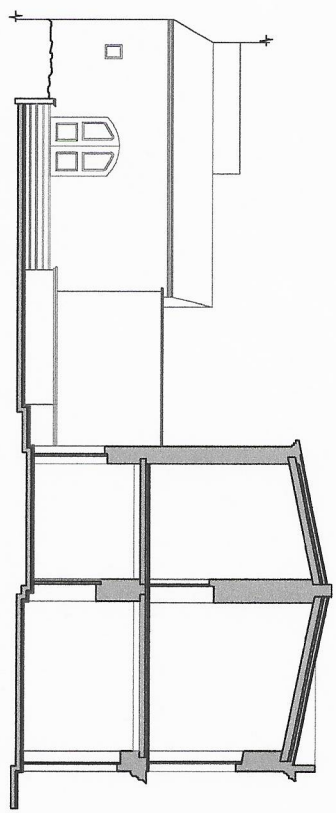

SECCIÓN A-A'
CASA MERINO 265
ESC. 1:150



SECCIÓN B-B'
CASA MERINO 265
ESC. 1:150

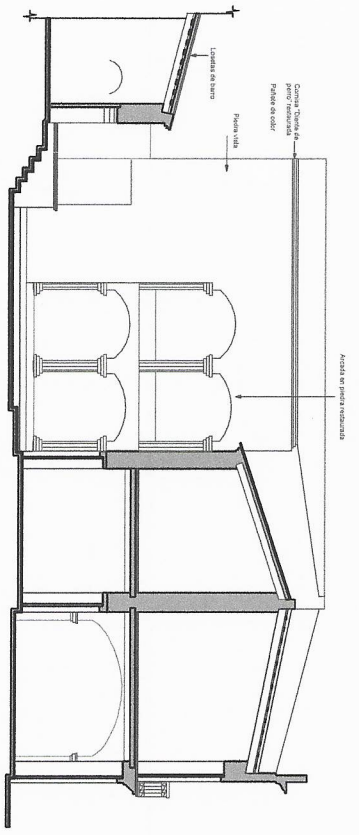

SECCIÓN C-C'
CASA MERINO 265
ESC. 1:150

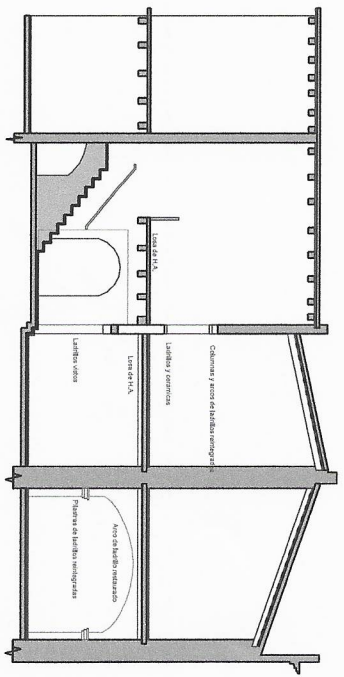

SECCIÓN D-D'
CASA MERINO 265
ESC. 1:150

		Proyecto:	CASA MERINO 265
		Proprietario:	MINISTERIO DE CULTURA
		Título:	SECCIONES
		ESCALA:	1:150
		Fechas:	enero 2018
		HOJA:	03/05

