

1. Apertura entrada independiente oficinas administrativas tanto en el edificio como en el muro perimetral frontal
  2. Rampa de acceso para discapacitados
  3. Instalación de puerta comercial y puerta de hierro en sus respectivas áreas.
- Analizar cantidad de escalones en obra

PA  
PLANTA ARQUITECTÓNICA  
PROPUESTA

**INFORMES SECCIÓN DE MANTENIMIENTO DGM**

**VISITA CENTRO DE ACOGIDA DAJABÓN**

Propuestas acceso independiente oficinas administrativas  
 Personal a cargo: Elias Antonio Perez Reynoso  
 Ruth Del Carmen Cordero Almonte

Fecha 07/02/2025

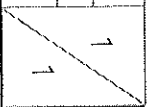

1. Apertura de 2 huecos para puerta 0.80x2.10
2. Cierre de Hueco Puerta 0.80 x 2.10
3. División de Baños Longitud 1.73
4. Suministro e instalación de puerta 0.80 x2.10
5. Suministro e instalación de 1 inodoros y 1 lavamanos.
6. Trabajos de Plomería
7. Suministro e instalación de un extractor para baños empleados.
8. Construcción de bañera baños residencia Militar
9. Instalación de paño fijo de vidrio templado para bañera

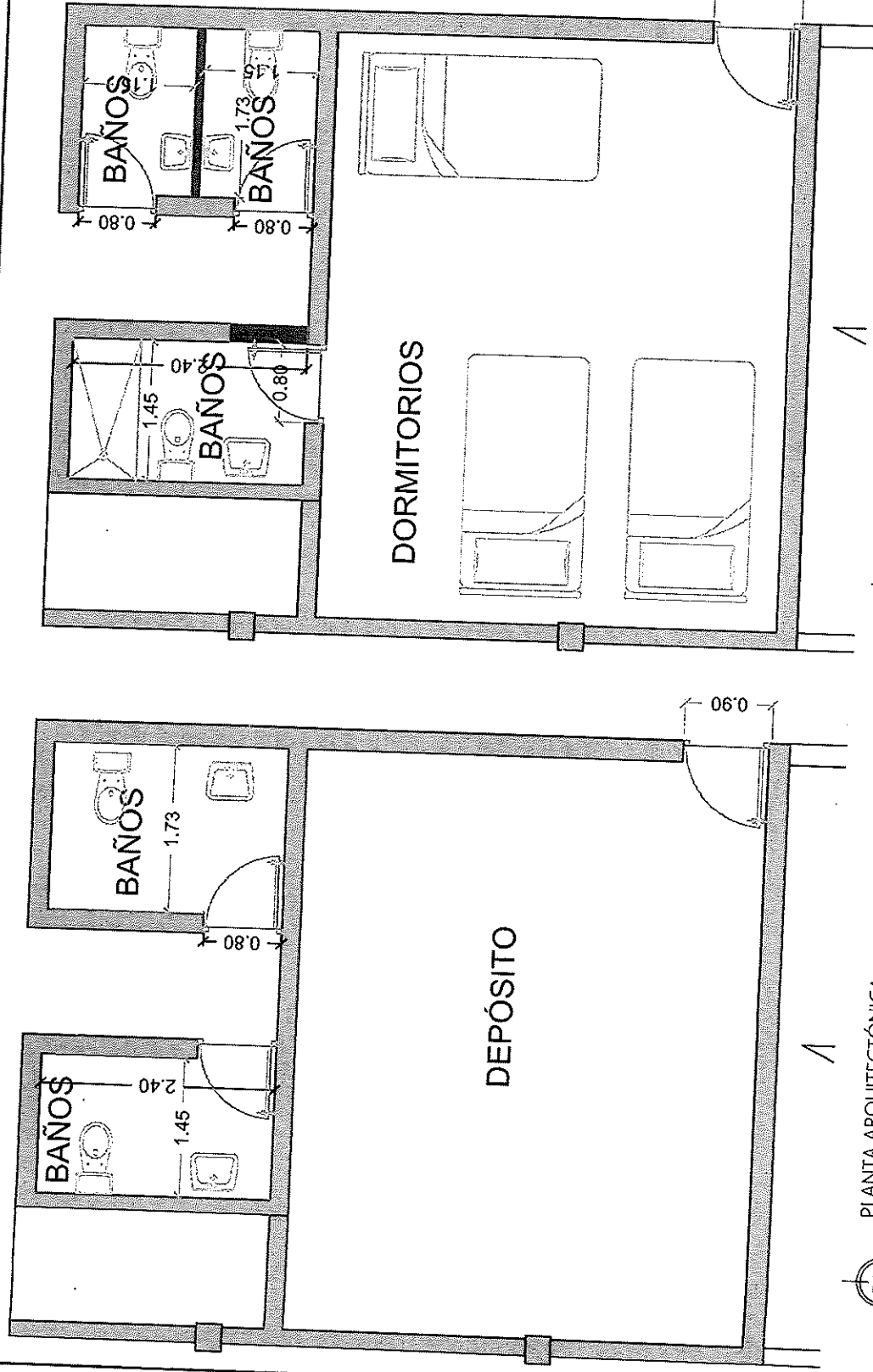

PLANTA ARQUITECTÓNICA ACTUAL

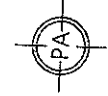

PLANTA ARQUITECTÓNICA PROPUESTA

**INFORMES SECCIÓN DE MANTENIMIENTO DGM**

**VISITA CENTRO DE ACOGIDA DAJABÓN**

Propuestas baños Residencia Militares

Personal a cargo: Elias Antonio Perez Reynoso  
Ruth Del Carmen Cordero Almonte

Fecha 07/02/2025

1 / 1